



*Prefeitura Municipal de Birigui*

CNPJ 46.151.718/0001-80



**SECRETARIA MUNICIPAL DE EDUCAÇÃO**

Rua Siqueira Campos, 362 – Centro – Birigui/SP - CEP: 16200-055 – Telefone: (18) 3643-6180  
e-mail: [educacao@birigui.sp.gov.br](mailto:educacao@birigui.sp.gov.br)

**MEMORANDO 043/2017 PL**

Birigui, 16 de março de 2017

Ao  
Departamento de Materiais – Seção de Licitações  
Ilma. Sra. Renata Aparecida N. Zago

REF.: **Ofício 329/2017 - PP 101/2016**

Em atenção ao supracitado documento, o qual Vossa Senhoria encaminha as atas de julgamento finais, bem como documentos exigidos nos sub-itens 6.1.7.1.1 e 6.1.7.1.2 para fins de conferência pelos integrantes da Portaria nº 52/2016, tudo alusivo ao Pregão Presencial para Registro de Preços nº 101/2016, Edital nº 166/2016, o qual objetivou o registro de preços para aquisição de Materiais de Limpeza, Higiene, Copa, Cozinha, EPI's e outros destinados às Unidades Escolares da Secretaria Municipal de Educação, pelo período de 12 (doze) meses, manifestamo-nos:

Em relação à exigência do sub-item 1.1.2 (*A empresa Vencedora/Detentora da ata deverá apresentar uma declaração de garantia de validade e qualidade dos produtos a serem fornecidos*), informamos que todas as empresas apresentaram a referida Declaração em conformidade ao solicitado em Edital, estando as mesmas válidas.

Quanto à exigência do sub-item 1.1.1 (*A(s) licitante(s) vencedora(s) dos itens, relativos a Equipamentos de Proteção Individual (EPIs), constantes do Anexo I deverá(ão) apresentar Certificado de Aprovação (CA) do Ministério do Trabalho*), informamos que as empresas declaradas vencedoras para os itens relativos aos EPI's apresentaram os Certificados de Aprovações dos produtos licitados, estando os referidos Certificados válidos e dentro do prazo de validade e devidamente registrados no Ministério do Trabalho e Emprego.

*Renata Aparecida N. Zago*

000643

# LSV QUÍMICA

LSV INDÚSTRIA E COMÉRCIO LTDA- EPP  
CNPJ: 96.184.858/0001-22 INSC. EST.: 177.099.243.117

6

MUNICÍPIO DE BIRIGUI

EDITAL DE PREGÃO PRESENCIAL PARA REGISTRO Nº 166/2016

EDITAL DE PREGÃO PRESENCIAL PARA REGISTRO DE PREÇOS Nº 101/2016

OBJETO: AQUISIÇÃO DE MATERIAIS DE LIMPEZA, HIGIENE, COPA, COZINHA, EPIs E OUTROS NECESSÁRIOS PARA AS UNIDADES ESCOLARES DA SECRETARIA MUNICIPAL DE EDUCAÇÃO PERÍODO DE 12 MESES.

VALIDEZ DA PROPOSTA: 60 DIAS CONFORME EDITAL

PRazo DE ENTREGA: ATÉ 05 DIAS ÚTEIS CONFORME EDITAL

CONDIÇÕES DE PAGAMENTO: EM ATÉ 15 DIAS CONFORME EDITAL

LOCAL DE ENTREGA: ALMOXARIFADO DA SECRETARIA DE EDUCAÇÃO CONFORME EDITAL

VALIDEZ DA OFERTA DOS MATERIAIS OFERTADOS: MÍNIMO 06 MESES OU DE ACORDO COM A LEGISLAÇÃO PÁTRIA VIGENTE CONFORME EDITAL.

DECLARAMOS QUE NOS PREÇOS PROPOSTOS ESTÃO INCLUSOS ALÉM DO LUCRO TODAS AS DESPESAS DIRETAS OU INDIRETAS, TRIBUTOS, TAXAS, FRETE, ETC.

DECLARAMOS QUE OS MATERIAIS OFERTADOS SÃO DE PRIMEIRA LINHA E COM GARANTIA DE QUALIDADE RECONHECIDO PELO MERCADO NACIONAL.

DECLARAMOS EXPRESSAMENTE A ACEITAÇÃO DE TODAS AS CLÁUSULAS E CONDIÇÕES ESTABELECIDAS NO EDITAL.

ARAÇATUBA, 06 DE MARÇO DE 2017.

LSV INDÚSTRIA E COMÉRCIO LTDA

ASSINADO POR SALIM JORGE JUNIOR

PROPRIETÁRIO / BRASILEIRO / CASADO / ENGENHEIRO QUÍMICO / ADVOGADO

CPF: 18-49

ENDEREÇO: BRIGADEIRO FARIA LIMA N.º 7351 - PQ INDUSTRIAL MARIA ISABEL

CEP: 16080-751 - ARAÇATUBA - SÃO PAULO

FONE: (18) 3624 6878 / (18) 3624-5047 / FAX: (18) 3624 6876

e-mail: lsvmatriz@uol.com.br



## DECLARAÇÃO DE GARANTIA DE VALIDADE E QUALIDADE DOS PRODUTOS A SEREM FORNECIDOS

A Prefeitura Municipal de Birigui – SP

Ref. Edital do Pregão nº 101/15 – Att. ao Pregoeiro

Márcia Aparecida Soares Cuelva Lupo – ME, CNPJ 18.361.831.0001-54, estabelecida na Av. rio Branco, 966, centro em Adamantina, representada pela sua proprietária **Márcia Ap. Soares Cuelva Lupo** declara sob penas da Lei que os produtos vencidos na Licitação do dia 06/03/2017 – Pregão 101/2016 e que serão fornecidos a esta Prefeitura atende a qualidade e validade conforme Edital.

Por ser verdade, firmo o presente.

Adamantina, 08 de março de 2017.

*Márcia Ap. Soares Cuelva Lupo ME*

Proprietária

18.361.831/0001-54  
MARCIA APARECIDA SOARES  
CUELVA LUPO - ME  
AV. RIO BRANCO, 910  
CENTRO - CEP 17800-000  
ADAMANTINA - SP

000586

# RILL QUIMICA LTDA EPP

AV. IBIRAPUERA, 1.345 – JARDIM PALMEIRAS – CEP 16.071.165 – ARAÇATUBA-SP  
FONE 18-3621-1020 - CNPJ 67.421.040/0001-88 INSC. EST. 177.093.389.114  
AUTORIZAÇÃO FUNC. NA ANVISA 3.029.44.0 (saneantes) 2.05.877-0 (cosméticos)

PREFEITURA MUNICIPAL DE BIRIGUI

PREGÃO PRESENCIAL 101/2016

EDITAL 166/2016

PRAZO DE ENTREGA : CONFORME EDITAL

LOCAL DE ENTREGA : CONFORME EDITAL

PAGAMENTO : CONFORME EDITAL

VALIDADE DA PROPOSTA : CONFORME EDITAL

BANCO DO BRASIL – AGENCIA 3.292-1 CONTA 8.964-8

NOS PREÇOS PROPOSTOS ESTÃO INCLUSAS TODAS AS DESPESAS, TAXAS, IMPOSTOS E DEMAIS CUSTOS DE QUALQUER NATUREZA, E TODOS OS ÔNUS DIRETOS.

TODOS PRODUTOS OFERTADOS SÃO DE PRIMEIRA QUALIDADE E ATENDEM AS ESPECIFICAÇÕES DO EDITAL , PADRÕES DE MERCADO E NORMAS TÉCNICAS PERTINENTES.

ARAÇATUBA-SP 06 DE MARÇO DE 2017

PAULO CESAR CERIZZA RILLO

67 421 040 / 0001-88

RILL QUÍMICA LTDA EPP

Avenida Ibirapuera N.º 1345  
Bairro Palmeiras - CEP 16071-165  
ARAÇATUBA - SP

DISK EPI  
CANDIDO & CIA COMERCIO DE EPI LTDA - EPP  
CNPJ: 17.209.732/0001-99 – Inscrição Estadual: 446.012.023.118 – IM 437712-0  
Rua: Pedro Zamboni, nº. 162 Cohab II  
Mineiros do Tietê/SP – CEP: 17.320-000  
Fone: (14) 3646-1784 / ou 9787-9336 Fax: (14) 3646-3475  
E-mail: zicowork@bol.com.br

## DECLARAÇÃO

A empresa **CANDIDO & CIA COMERCIO DE EPI LTDA – EPP**, com sede na cidade de Mineiros do Tietê - Estado de São Paulo, na Rua: Pedro Zamboni, nº. 162 - Cohab II, inscrita no CNPJ/MF sob n.º. 17.209.732/0001-99 e Inscrição Estadual sob n.º 446.012.023.118, por intermédio de seu representante **JOSE CARLOS CANDIDO**, portador do RG: n.º. 10.688.813.4 SSP/SP e do CPF n.º.:068.022.588-97; brasileiro, gerente comercial, residente na Av. Padre José de Anchieta, nº 145, Jardim Europa em Mineiros do Tietê/SP, **DECLARA** garantia de validade e qualidade dos produtos a serem fornecidos, sendo estes os itens 17,18,19 ao 31,32,36,37,38,39.

Mineiros do Tietê/SP, 06 de Março de 2017.

  
Representante Legal da Proponente

Nome: Jose Carlos Candido

RG: 10.688.813-4 SSP/SP

CPF: 068.022.588/97

17.209.732/0001-99  
CANDIDO & CIA COMERCIO  
DE EPI LTDA - EPP  
RUA PEDRO ZAMBONI, 162  
JD. SANTA CATARINA - CEP 17320-000  
MINEIROS DO TIETÊ - SP

000336

Dober	Und	1200	TOALHA DE ROSTO BRANCA, FELPUDA E MACIA, BAINHA VIRADA E COSTURADA; dimensões aproximadas: 0,50 x 0,80cm; 100% algodão - gramatura entre 400g/m2 à 500g/m2; peso mínimo sem embalagem 240g	RS 11,60	RS 13.920,00
Lolly	Und	2100	MAMADEIRA COM 240 ML: mamadeira com (240)ml, isenta de Bisfenol A, inquebrável, inodora, esterilizável até 121 °C e totalmente atóxica, gargalo ultra-higiênico sem bordas ou rebarbas cortantes, que não retém resíduos alimentares. Com tampa e disco de vedação em polipropileno na cor amarela bebê, verde bebê ou laranja, com bico 100% de silicone para crianças acima de 06 meses, decorada com desenhos na cor amarela bebê, verde bebê ou laranja.	RS 7,42	RS 15.582,00
lepete	Und	3600	BICO DE MAMADEIRA: Formato Universal; fabricado em 100% de silicone; esterilizável e antialérgico; inodoro; transparente	RS 1,47	RS 5.292,00
<b>TOTAL LOTES</b>				<b>RS 1,47</b>	<b>RS 5.292,00</b>
				<b>RS 431.082,31</b>	

**Prazo de entrega dos materiais:** em até 15 (quinze) dias úteis conforme cláusula XI e seguintes do Edital;

**Local de entrega:** Almojarifado da Secretaria requisitante, via fax ou email, conforme Cláusula XI deste Edital; Local de entrega: Almojarifado da Prefeitura, na Rua Consolação, nº 1051 – Jandaia, conforme cláusula XI deste Edital;

**Validade da proposta:** a proposta terá validade não inferior a 60 (sessenta) dias da sua data de abertura, prazo este que se prorrogará automaticamente em caso de interposição de recursos, até a publicação do Edital.

**Precedente:** RO em MS 15.378, da 1ª T. Do STJ.

**Garantia:** A garantia ofertada aos objetos do Anexo I, salvo especificação diversa nele constante, deverá ser a mesma prevista no Código de Defesa do Consumidor, devendo ser da própria licitante, não admitindo-se a garantia de terceiros estranhos ao certame.

Banco do Brasil Agência 0179-1 Conta Corrente:38286-8

**DECLARAÇÃO:** O L.P. ABDOUCH-ME, declara que os materiais do EDITAL N.º 166/2.016 PRESENCIAL N.º 101/2.016 São de primeira linha e atendem as especificações deste edital, e tem padrão de qualidade reconhecida pelo Mercado Nacional.

Birigui, 06 de Março de 2017

CRISTIANE PARISI ABDOUCH  
P.P. EDMAR DE ARAUJO ALVES

MULT LIMP

W. R. GOMES EMBALAGENS-EPP

CNPJ-23.183.153/0001-17

RUA WASHINGTON LUIZ, 140 CEP 16500-000

CAFELÂNDIA-SP

14 3554 7071

multlimpvendas@hotmail.com

0007.8

### DECLARAÇÃO DE GARANTIA.

Pregão Presencial nº.101/2.016

WR GOMES EMBALAGENS EPP, inscrita no CNPJ nº. 23.183.153/0001-17, por intermédio de seu representante legal, o (a) Sr.(a) WILLIAM RODRIGO GOMES., portador(a) da Cédula de Identidade (RG) nº. 35.493.084-9 e do C.P.F. nº. 333.7770.348-89, DECLARA, a garantia de validade e qualidade dos produtos a serem fornecidos.

CAFELÂNDIA, 06 de março de 2017.

23.183.153/0001-17  
W. R. Gomes Embalagens  
EPP  
Rua Washington Luiz, 140  
Insc. Est. 237.020.415-119  
CEP: 16500-000 - Centro  
CAFELÂNDIA - SP

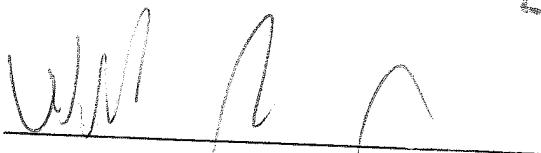

WR GOMES EMBALAGENS EPP

WILLIAM RODRIGO GOMES

RG 35.493.084-9

PROPRIETÁRIO

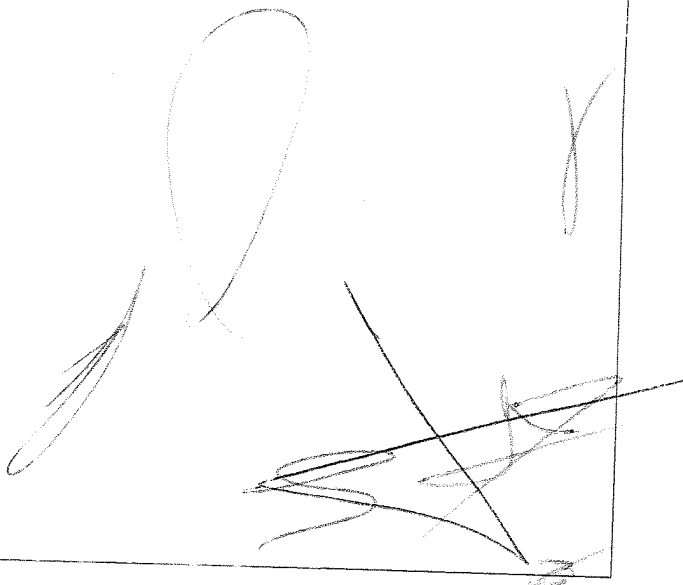

**DECLARAÇÃO DE GARANTIA DOS PRODUTOS**

À

Prefeitura Municipal de Birigui

EDITAL DE PREGÃO PRESENCIAL para REGISTRO DE PREÇO N.º 166/2016  
PREGÃO PRESENCIAL para REGISTRO DE PREÇO N.º 101/2016

**MUNHOZ EMPREENDIMENTOS EIRELI - ME**, inscrita no Cadastro Nacional de Pessoa Jurídica - CNPJ sob o n.º 24.200.861/0001-81, por intermédio de seu representante legal Sr. **JOÃO HENRIQUE LIMA DE CASTRO**, Estado de São Paulo, inscrito no CPF do MF sob o n.º 311.746.518.90, portador do C.I.R.G. n.º 41.109.435-X SSP/SP, Declaro para os devidos fins, que os materiais apresentados por esta empresa no Pregão Presencial n.º 101/2016, são de primeira qualidade e atendem às exigências contidas no presente Edital, prazo de validade dos produtos de 24 meses.

— Andradina 08 de Março de 2017.

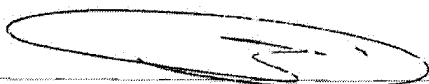

**MUNHOZ EMPREENDIMENTOS EIRELI - ME**  
JOÃO HENRIQUE LIMA DE CASTRO – Representante  
CPF: 311.746.518.90





MINISTÉRIO DO TRABALHO E EMPREGO - MTE  
SECRETARIA DE INSPEÇÃO DO TRABALHO - SIT  
DEPARTAMENTO DE SEGURANÇA E SAÚDE NO TRABALHO - DSST

EQUIPAMENTO DE PROTEÇÃO INDIVIDUAL

**CERTIFICADO DE APROVAÇÃO - CA Nº 14.873**  
**VÁLIDO**

**Validade:** 01/06/2020

**Nº. do Processo:** 46017.002712/2015-70

**Produto:** Nacional

**Equipamento:** LUVA PARA PROTEÇÃO CONTRA AGENTES MECÂNICOS

**Descrição:** Luva de segurança confeccionada em raspa, com tira de reforço externo em raspa entre o polegar e o indicador, reforço interno na palma e face palmar dos dedos.

**Aprovado para:** PROTEÇÃO DAS MÃOS DO USUÁRIO CONTRA AGENTES ABRASIVOS, ESCORIANTES, CORTANTES E PERFURANTES.

**Observação:** O EPI obteve resultado de níveis de desempenho 3244 para BS EN 388:2003, com valores variando de 0 (zero) a 4 (quatro) para abrasão, rasgamento e perfuração e 0 (zero) a 5 (cinco) para corte, sendo 0 (zero) o pior resultado, em que: 3 - resistência à abrasão; 2 - resistência ao corte por lâmina; 4 - resistência ao rasgamento; 4 - resistência à perfuração por punção.

**Marcação do CA:** Etiqueta fixada na parte interna

**Referências:** LR-01

**Tamanhos:** 8 (único)

**Cores:** Cinza

**Normas técnicas:** BS EN 388:2003, BS EN 420:2003 + A1:2009

**Laudos:**

**Nº. Laudo:** 1 068 860-203/2015

**Laboratório:** IPT/FRANCA - INSTITUTO DE PESQUISAS TECNOLÓGICAS

**Empresa:** COMERCIAL PAULISTA INDUSTRIA E COMERCIO DE EQUIPAMENTOS DE SEGURANCA LTDA - ME

**CNPJ:** 04.913.886/0001-15 **CNAE:** 1529 - Fabricação de artefatos de couro não especificados anteriormente

**Endereço:** DURVAL DE SOUZA 392

**Bairro:** JARDIM SANTA ROSA

**CEP:** 15990712

**Cidade:** MATAO

**UF:** SP



MINISTÉRIO DO TRABALHO E EMPREGO - MTE  
SECRETARIA DE INSPEÇÃO DO TRABALHO - SIT  
DEPARTAMENTO DE SEGURANÇA E SAÚDE NO TRABALHO - DSST

EQUIPAMENTO DE PROTEÇÃO INDIVIDUAL

CERTIFICADO DE APROVAÇÃO - CA Nº 32.245  
VÁLIDO

Validade: 18/04/2018

Nº. do Processo: 46017.015100/2012-02

Produto: Nacional

Equipamento: LUIVA PARA PROTEÇÃO CONTRA AGENTES MECÂNICOS

Descrição: Luva de segurança confeccionada em borracha nitrilica; flocada internamente com flocos de algodão; antiderrapante na face palmar e dedos.

Aprovado para: PROTEÇÃO DAS MÃOS DO USUÁRIO CONTRA AGENTES ABRASIVOS, ESCORIANTEs, CORTANTES E PERFURANTES.

Observação: Os níveis de desempenho variam de 0 (zero) a 4 (quatro) para abrasão, rasgamento e perfuração e 0 (zero) a 5 (cinco) para corte, sendo 0 (zero) o pior resultado. A luva de segurança referência "TALGE 05" obteve resultado de níveis de desempenho 4101, em que: 4 - Resistência à abrasão; 1 - Resistência ao corte por lâmina; 0 - Resistência ao rasgamento; 1 - Resistência à perfuração por punção.

Marcação do CA: No punho

Referências: TALGE 05

Tamanhos: 7, 8, 9 e 10

Cores: Verde, azul, preta e amarela

Normas técnicas: BS EN 388:2003, EN 420:2003

Laudos:

Nº. Laudo: 1 043 040-203/2013

Laboratório: IPT/FRANCA - INSTITUTO DE PESQUISAS TECNOLÓGICAS

Empresa: TALGE DESCARTAVEIS DO BRASIL LTDA

CNPJ: 07.439.329/0001-00 CNAE: 4649 - Comércio atacadista de equipamentos e artigos de uso pessoal e doméstico não especificados anteriormente

Endereço: JOAO THOMAZ PINTO 1570 GALPAOA MODULO 6 E 7

Bairro: CANHANDUBA

CEP: 88313045

Cidade: ITAJAI

UF: SC



MINISTÉRIO DO TRABALHO E EMPREGO - MTE  
SECRETARIA DE INSPEÇÃO DO TRABALHO - SIT  
DEPARTAMENTO DE SEGURANÇA E SAÚDE NO TRABALHO - DSST

EQUIPAMENTO DE PROTEÇÃO INDIVIDUAL

CERTIFICADO DE APROVAÇÃO - CA Nº 21.075  
VÁLIDO

Validade: 17/12/2018

Nº. do Processo: 46000.007350/2013-21

Produto: Nacional

Equipamento: VESTIMENTA TIPO AVENTAL

Descrição: Avental de segurança confeccionado em tecido de poliéster revestido de PVC em uma das faces, tiras para ajustes.

Aprovado para: PROTEÇÃO DO TRONCO DO USUÁRIO CONTRA UMIDADE PROVENIENTE DE OPERAÇÕES COM USO DE ÁGUA.

Observação: O EPI apresenta resultado de desempenho "nível 2" no ensaio de resistência ao rasgamento trapezoidal, quando ensaiado de acordo com o determinado no item 2.11 do Anexo I da Portaria SIT 121/2009. O nível de desempenho varia de 1 a 6, sendo 6 o melhor resultado.

Marcação do CA: Na etiqueta, parte interna

Referências: 700.00213

Normas técnicas: BS EN 3546:1977

Laudos:

Nº. Laudo: 1 050 702-203/2013

Laboratório: IPT/FRANCA - INSTITUTO DE PESQUISAS TECNOLÓGICAS

Empresa: PLASTCOR DO BRASIL LTDA

CNPJ: 04.704.457/0001-38 CNAE: 3292 - Fabricação de equipamentos e acessórios para segurança e proteção pessoal e profissional

Endereço: CRISTIANO GREVE 281

Bairro: JD. SENADOR VERGUEIRO

Cidade: LIMEIRA

CEP: 13482380

UF: SP



## FICHA TÉCNICA: TOUCA DESCARPACK

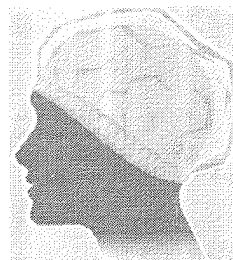

### DESCRIÇÃO E COMPOSIÇÃO:

Fabricada em nãotecido Spunbonded 100% polipropileno, utilizando soldagem eletrônica por ultra-som.

As toucas Descarpack permitem maior respirabilidade do couro cabeludo devido à matéria prima utilizada e maior conforto durante sua utilização.

### ESPECIFICAÇÃO TÉCNICA:

Comprimento	450 mm
Largura	52 mm

### CATEGORIA E DESEMPENHO:

Tamanho similar das toucas comumente encontradas no mercado, e seu elástico são revestidos.

A touca Descarpack® é encontrada na cor branca.

### APLICAÇÃO:

A touca Descarpack é indicada para evitar a queda de cabelos em ambientes onde há necessidade de alta limpeza, combinando conforto e resistência.

Pode ser utilizada em diversas áreas, como hospitalar, cozinhas industriais, restaurantes, lanchonetes, estética, etc.

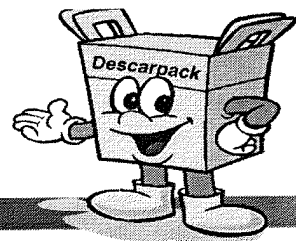

*Uso único e individual.*

## CONDIÇÕES DE ESTOCAGEM:

Deve ser mantido na embalagem original até o momento do uso, em temperatura ambiente e em local com boa ventilação, limpo, seco, evitando a exposição a contaminantes.

Nas condições de estoque especificadas, a vida útil é de 05 anos após a data de fabricação.

## EMBALAGEM:

Tamanho:	Qtde.Pacote:	Qtde. cx. Máster:
45 x 52 cm	100 unidades	2.000 unidades

## INSTRUÇÕES DE USO:

- 1- Abra a touca sanfonada.
- 2- Cubra a cabeça com a touca
- 3- Guarde, quando for o caso, os cabelos soltos abaixo da mesma.

REGISTRO ANVISA N° 10330660018

**C.A – NÃO POSSUI, POR NÃO SER CONSIDERADO EQUIPAMENTO DE PROTEÇÃO INDIVIDUAL (EPI).**



**MINISTÉRIO DO TRABALHO E EMPREGO - MTE  
SECRETARIA DE INSPEÇÃO DO TRABALHO - SIT  
DEPARTAMENTO DE SEGURANÇA E SAÚDE NO TRABALHO - DSST**

**EQUIPAMENTO DE PROTEÇÃO INDIVIDUAL**

**CERTIFICADO DE APROVAÇÃO - CA Nº 32.164  
VÁLIDO**

**Validade:** 01/02/2018

**Nº. do Processo:** 46017.015088/2012-28

**Produto:** Nacional

**Equipamento:** CALÇADO TIPO BOTA

**Descrição:** Calçado ocupacional tipo bota, modelo até o joelho constituído de Policloreto de Vinila (PVC), desenho do cabedal tipo (D) , montagem sistema de injeção por extrusão, classificação (II - Inteiro Polimérico) solado mono densidade com ressaltos. Região do Salto totalmente fechada, com resistência ao escorregamento. Cabedal com cor branca e solado branco. Tipo (D).

**Aprovado para:** PROTEÇÃO DOS PÉS DO USUÁRIO CONTRA RISCOS DE NATUREZA LEVE, CONTRA AGENTES ABRASIVOS E ESCORIANTE E CONTRA UMIDADE PROVENIENTE DE OPERAÇÕES COM USO DE ÁGUA.

**Marcação do CA:** No cano cabedal (Cano)

**Referências:** 100

**Tamanhos:** 35 ao 45

**Cores:** Solado e cabedal branco

**Normas técnicas:** ABNT NBR ISO 20344:2008, ABNT NBR ISO 20347:2008

**Laudos:**

**Nº. Laudo:** 3604/12

**Laboratório:** IBTEC - INSTITUTO BRASILEIRO DE TECNOLOGIA DO COURO, CALCADO E ARTEFATOS

**Empresa:** CALCADOS CARTOM LTDA

**CNPJ:** 03.531.165/0001-88 **CNAE:** 1531 - Fabricação de calçados de couro

**Endereço:** JOAO STRAPASSONI 750

**Bairro:** DISTRITO INDUSTRIAL

**Cidade:** IMBITUVA

**CEP:** 84430000

**UF:** PR



MINISTÉRIO DO TRABALHO E EMPREGO - MTE  
SECRETARIA DE INSPEÇÃO DO TRABALHO - SIT  
DEPARTAMENTO DE SEGURANÇA E SAÚDE NO TRABALHO - DSST

EQUIPAMENTO DE PROTEÇÃO INDIVIDUAL

**CERTIFICADO DE APROVAÇÃO - CA Nº 18.223**  
**APROVADO**

Validade: 13/01/2022

Nº. do Processo: 46017.006924/2016-15

Produto: Nacional

Equipamento: CALÇADO TIPO BOTINA

Descrição: Calçado ocupacional tipo botina, confeccionado em couro hidrofugado curtido ao cromo, fechamento em elástico, palmilha de montagem em não tecido, solado de poliuretano bidensidade, blaqueado sem bico de aço, resistente ao óleo combustível, ao escorregamento e à absorção de energia na região do salto.

Aprovado para: PROTEÇÃO DOS PÉS DO USUÁRIO CONTRA RISCOS DE NATUREZA LEVE E CONTRA AGENTES ABRASIVOS E ESCORRIANTES.

Observação: I) Calçado com absorção de energia na área do salto (calcanhar) (E) e com resistência ao escorregamento em piso de cerâmica contaminado com lauril sulfato de sódio (detergente) (SRA). II) Cabedal resistente à penetração e à absorção de água (WRU). III) Solado resistente ao óleo combustível (FO).

Marcação do CA: No cabedal

Referências: 32201

Tamanhos: 34 ao 47

Cores: Preta

Normas técnicas: ABNT NBR ISO 20344:2015, ABNT NBR ISO 20347:2015

Laudos:

Nº. Laudo: 6487/16

Laboratório: IBTEC - INSTITUTO BRASILEIRO DE TECNOLOGIA DO COURO, CALCADO E ARTEFATOS

Empresa: REGINALDO ANESTOR BASTOS JULIO & CIA LTDA. - EPP

CNPJ: 06.293.564/0001-46 CNAE: 1531 - Fabricação de calçados de couro

Endereço: ANTONIO LOURENCO 08 BARRACAO 03

Bairro: CENTRO

Cidade: IMBITUVA

CEP: 84430000

UF: PR



MINISTÉRIO DO TRABALHO E EMPREGO - MTE  
SECRETARIA DE INSPEÇÃO DO TRABALHO - SIT  
DEPARTAMENTO DE SEGURANÇA E SAÚDE NO TRABALHO - DSST

EQUIPAMENTO DE PROTEÇÃO INDIVIDUAL

**CERTIFICADO DE APROVAÇÃO - CA Nº 6.407  
VÁLIDO**

Validade: 16/06/2020

Nº. do Processo: 46000.004053/2015-95

Produto: Nacional

Equipamento: LUVA PARA PROTEÇÃO CONTRA AGENTES TÉRMICOS E MECÂNICOS

Descrição: Luva de segurança confeccionada em grafatex com fios de aramida, sem costura, forro em lã e punho em raspa.

**Aprovado para:** PROTEÇÃO DAS MÃOS DO USUÁRIO CONTRA AGENTES ABRASIVOS, ESCORIANTE, CORTANTES E PERFURANTES E CONTRA AGENTES TÉRMICOS (PEQUENAS CHAMAS, CALOR DE CONTATO, CONVECTIVO, RADIANTE E METAIS FUNDIDOS) E AGENTES ABRASIVOS, ESCORIANTE E TÉRMICOS PROVENIENTES DE OPERAÇÕES DE SOLDAGENS E PROCESSOS SIMILIARES.

**Restrições/Limitações:** EPI NÃO APROVADO CONTRA ARÇO ELÉTRICO, FOGO REPENTINO E COMBATE A INCÊNDIO.

**Observação:** I) Nível de desempenho Tipo A para EN 12477:2001. II) O EPI obteve resultado de níveis de desempenho 2544 para BS EN 388:2003, com valores variando de 0 (zero) a 4 (quatro) para abrasão, rasgamento e perfuração e 0 (zero) a 5 (cinco) para corte, sendo 0 (zero) o pior resultado, em que: 2 - resistência à abrasão; 5 - resistência ao corte por lâmina; 4 - resistência ao rasgamento; 4 - resistência à perfuração por punção. III) O EPI obteve resultado de níveis de desempenho 434240 para a EN 407:2004, em que: 4 - propagação de pequenas chamas; 3 - calor de contato; 4 - calor convectivo; 2 - calor radiante; 4 - respingos de metais fundidos; 0 - grandes massas de metal fundido (ferro a 1400° C). IV) Os valores variam de 0 (zero) a 4 (quatro), sendo 0 (zero) o pior resultado. V) Demais especificações técnicas do EPI deverão ser obtidas junto ao fabricante.

**Marcação do CA:** Etiqueta fixada no punho.

**Referências:** 1522

**Tamanhos:** 9 (único)

**Cores:** Amarelo na palma e dedos, cinza no punho.

**Normas técnicas:** BS EN 388:2003, EN 12477:2001, BS EN 420:2003 + A1:2009, BS EN 407:2004

**Laudos:**

**Nº. Laudo:** 1 070 266-203/2015

**Laboratório:** IPT/FRANCA - INSTITUTO DE PESQUISAS TECNOLÓGICAS

**Empresa:** PROMAT INDUSTRIA E COMERCIO LTDA

**CNPJ:** 51.760.080/0001-14 **CNAE:** 8211 - Serviços combinados de escritório e apoio administrativo

**Endereço:** ARCIPRESTE EZEQUIAS 281

**Bairro:** VILA SAO JOSE

**Cidade:** SAO PAULO

**CEP:** 04271060

**UF:** SP





**MINISTÉRIO DO TRABALHO E EMPREGO - MTE  
SECRETARIA DE INSPEÇÃO DO TRABALHO - SIT  
DEPARTAMENTO DE SEGURANÇA E SAÚDE NO TRABALHO - DSST**

**EQUIPAMENTO DE PROTEÇÃO INDIVIDUAL**

**CERTIFICADO DE APROVAÇÃO - CA Nº 36.660  
VÁLIDO**

**Validade:** 27/03/2020

**Nº. do Processo:** 46017.001537/2015-01

**Produto:** Importado

**Equipamento:** LUVA PARA PROTEÇÃO CONTRA AGENTES QUÍMICOS

**Descrição:** Luva de segurança confeccionada em látex, ambidestra, não esterilizada, levemente talcada com pó bioabsorvível.

**Aprovado para:** PROTEÇÃO DAS MÃOS DO USUÁRIO CONTRA AGENTES QUÍMICOS TAIS COMO CLASSE B - DETERGENTES, SABÕES, AMONÍACO E SIMILARES E CLASSE C - TIPO 3: ÁLCOOIS.

**Marcação do CA:** No punho

**Referências:** DLQ-2

**Tamanhos:** PP, P, M e G

**Normas técnicas:** MT 11:1977

**Laudos:**

**Nº. Laudo:** 1 067 260-203/2015

**Laboratório:** IPT/FRANCA - INSTITUTO DE PESQUISAS TECNOLÓGICAS

**Empresa:** DESCARPACK DESCARTAVEIS DO BRASIL LTDA

**CNPJ:** 01.057.428/0001-33 **CNAE:** 4645 - Comércio atacadista de instrumentos e materiais para uso médico, cirúrgico, ortopédico e odontológico

**Endereço:** QUEIROZ FILHO 1700 EDIF SKY TOWER SALA 303

**Bairro:** ALTO DE PINHEIROS

**Cidade:** SAO PAULO

**CEP:** 05319000

**UF:** SP



**MINISTÉRIO DO TRABALHO E EMPREGO - MTE  
SECRETARIA DE INSPEÇÃO DO TRABALHO - SIT  
DEPARTAMENTO DE SEGURANÇA E SAÚDE NO TRABALHO - DSST**

**EQUIPAMENTO DE PROTEÇÃO INDIVIDUAL**

**CERTIFICADO DE APROVAÇÃO - CA Nº 12.500  
VÁLIDO**

**Validade:** 23/12/2017

**Nº. do Processo:** 46017.005833/2015-73

**Produto:** Nacional

**Equipamento:** RESPIRADOR PURIFICADOR DE AR TIPO PEÇA SEMIFACIAL FILTRANTE PARA PARTÍCULAS PFF1

**Descrição:** Respirador purificador de ar tipo peça semifacial filtrante para partículas-PFF1, classe S, com ou sem válvula, modelo dobrável, com solda ultra-sônica e com material filtrante. ESTE EQUIPAMENTO DEVERÁ APRESENTAR O SELO DE MARCAÇÃO DO INMETRO.

**Aprovado para:** PROTEÇÃO DAS VIAS RESPIRATÓRIAS DO USUÁRIO CONTRA POEIRAS E NÉVOAS (PFF1).

**Observação:** I) EQUIPAMENTO CERTIFICADO JUNTO AO INMETRO COM BASE NA PORTARIA Nº 230, DE 17 DE AGOSTO DE 2009. II) Este CA foi desmembrado nos CA nº 39.162 e nº 39.163 em razão dos motivos expostos no Comunicado XIX, disponível no Link: [http://portal.mte.gov.br/seg\\_sau/comunicados-importantes.htm](http://portal.mte.gov.br/seg_sau/comunicados-importantes.htm) III) Para a adequada utilização do equipamento de proteção respiratória, devem ser observadas as recomendações da FUNDACENTRO contidas na publicação intitulada "Programa de Proteção Respiratória - recomendações, seleção e uso de respiradores", além do disposto nas Normas Regulamentadoras de Segurança e Saúde no Trabalho. IV) Verifique a manutenção da certificação junto ao INMETRO no link: <http://www.inmetro.gov.br/prodcert/certificados/busca.asp>, utilizando como parâmetro de busca o CNPJ da empresa detentora do CA e a referência do EPI indicada no campo referência deste CA.

**Marcação do CA:** Na tira material metálico e na parte interna

**Referências:** 2101 (RESPIRADOR SEM VÁLVULA DE EXALAÇÃO); 2101 V (RESPIRADOR COM VÁLVULA DE EXALAÇÃO).

**Normas técnicas:** ABNT NBR 13698/1996, NBR 13697/2010

**Laudos:**

**Nº. Laudo:** Certificado de Conformidade nº 02396-01/15

**Laboratório:** OCP: Instituto Falcão Bauer de Qualidade - IFBQ

**Empresa:** INTRAB INDUSTRIAL LTDA

**CNPJ:** 00.863.945/0001-37 **CNAE:** 3292 - Fabricação de equipamentos e acessórios para segurança e proteção pessoal e profissional

**Endereço:** TIRADENTES 50

**Bairro:** VILA ANDEYARA

**Cidade:** FERRAZ DE VASCONCELOS

**CEP:** 08530300

**UF:** SP



**MINISTÉRIO DO TRABALHO E EMPREGO - MTE  
SECRETARIA DE INSPEÇÃO DO TRABALHO - SIT  
DEPARTAMENTO DE SEGURANÇA E SAÚDE NO TRABALHO - DSST**

**EQUIPAMENTO DE PROTEÇÃO INDIVIDUAL**

**CERTIFICADO DE APROVAÇÃO - CA Nº 10.346  
VÁLIDO**

**Validade:** 09/04/2019

**Nº. do Processo:** 46017.001324/2014-91

**Produto:** Importado

**Equipamento:** ÓCULOS

**Descrição:** Óculos de segurança, constituídos de um arco de material plástico preto com um pino central e duas fendas nas extremidades utilizadas para o encaixe de um visor de policarbonato incolor, amarelo, cinza, verde, verde tonalidade 3.0 ou verde tonalidade 5.0, com um furo central, apoio nasal e protetor lateral injetado do mesmo material e uma fenda em cada extremidade para o encaixe no arco. As hastes, do tipo espátula, são confeccionadas do mesmo material do arco e constituídas de duas peças; uma semi-haste vazada com uma das extremidades presas ao arco por meio de parafuso metálico e outra semi-haste vazada que se encaixa na outra extremidade da semi-haste anterior que permite regulagem de tamanho. O arco possui meia-proteção nas bordas.

**Aprovado para:** PROTEÇÃO DOS OLHOS DO USUÁRIO CONTRA IMPACTOS DE PARTÍCULAS VOLANTES MULTIDIRECIONAIS E CONTRA LUMINOSIDADE INTENSA NO CASO DOS VISORES CINZA, VERDE, VERDE TONALIDADE 3 E VERDE TONALIDADE 5.

**Observação:** I) Os visores verde tonalidade 3 e verde tonalidade 5, são de tonalidades 3.0 e 5.0, conforme marcação. II) A transmitância luminosa dos visores cinza, verde e cinza c/ desembaçante indica que eles seriam de tonalidades 3.0, 2.5 e 3.0. Porém não atendem ao requisito de transmitância no infravermelho para esses números de tonalidade. Portanto, são visores para propósitos especiais e não devem ser utilizados para proteção contra radiação infravermelha, devendo possuir a marcação indelével "S".

**Marcação do CA:** Na haste e lente

**Referências:** JAGUAR

**Normas técnicas:** ANSI.Z.87.1/2003

**Laudos:**

**Nº. Laudo:** 206/2013-A

**Laboratório:** FUNDACENTRO - FUNDAÇÃO JORGE DUPRAT FIGUEIREDO DE SEG E MED DO TRABALHO

**Empresa:** KALIPSO EQUIPAMENTOS INDIVIDUAIS DE PROTECAO LTDA

**CNPJ:** 00.204.589/0001-40 **CNAE:** 4642 - Comércio atacadista de artigos do vestuário e acessórios

**Endereço:** SEGUNDO SARGENTO NEVIO BARACHO DOS SANTOS 481 ANEXO 505

**Bairro:** PARQUE NOVO MUNDO

**Cidade:** SAO PAULO

**CEP:** 02180090

**UF:** SP