| Nº | ESPECIFICAÇÃO DOS SERVIÇOS (PAVIMENTAÇÃO) | ESPESSURA |
|---|---|---|
| 1 | MELHORIA E REFORÇO DO SUBLEITO | - |
| 2 | BASE DE SOLO BRITA | 0,30m |
| 3 | IMPRIMAÇÃO BETUMINOSA IMPERMEABILIZANTE | - |
| 4 | IMPRIMAÇÃO BETUMINOSA LIGANTE | - |
| 5 | CAPA DE ROLAMENTO C.B.U.Q. - 0,03m DEPOIS DE COMPACTADO | 0,03m |

**SEÇÃO TRANSVERSAL TÍPICA**
**MEDIDAS EM METROS**
**ÁREA DA SEÇÃO = 0,0567m²**
**SEM ESCALA**

**CORTE DA PAVIMENTAÇÃO**
**SEM ESCALA**

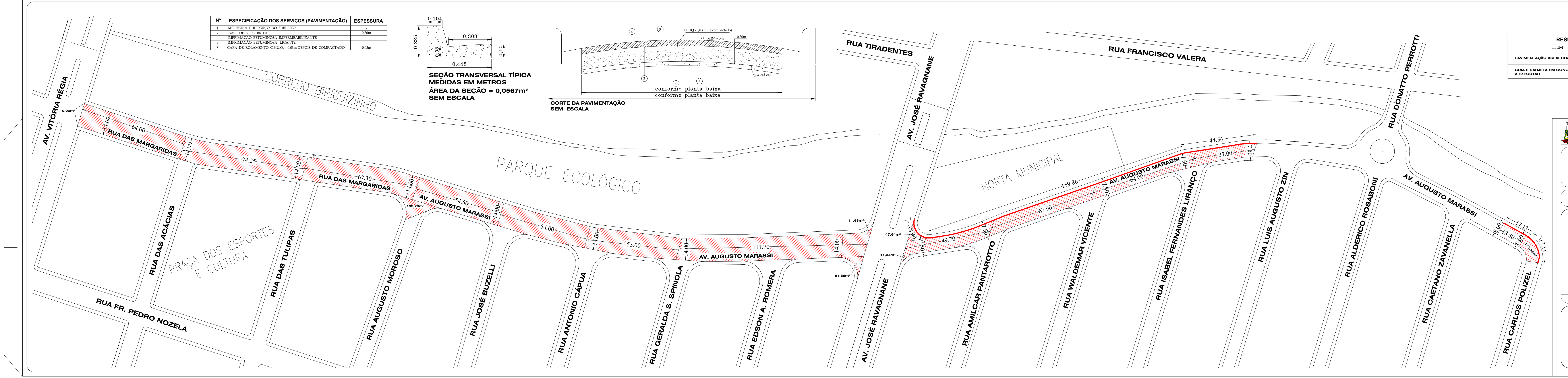


| RESUMO DE QUANTIDADES | | | |
|---|---|---|---|
| ITEM | LEGENDA | QUANT. | UNID. |
| PAVIMENTAÇÃO ASFÁLTICA EM C.B.U.Q | | 8.863,38 | m2 |
| GUIA E SARJETA EM CONCRETO EXTRUSADO A EXECUTAR | | 256,72<br>14,556 | m<br>m3 |

**S.O. - SECRETARIA DE OBRAS**
**PLANTA DE PAVIMENTAÇÃO, SINALIZAÇÃO VIÁRIA, GUIAS E SARJETAS**

PRANCHA 03/03

PAVIMENTAÇÃO ASFÁLTICA COM C.B.U.Q.
PROJETO

RUA DAS MARGARIDAS E AV. AUGUSTO MARASSI
LOCAL.

CIDADE JARDIM E CONJ.HAB. IVONE ALVES PALMA
BAIRRO.

BIRIGUI - SP
CIDADE.

PREFEITURA MUNICIPAL DE BIRIGUI -SP.

**CRISTIANO SALMEIRÃO**
ADMINISTRAÇÃO

**RESPONSÁVEIS:**