

ANEXO VII

*** Memorial Descriptivo**

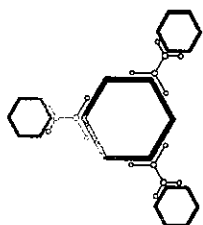

**criação em
CADEIA**

Criação em Cadeia LTDA ME

CNPJ: 09.433.722/0001-04

Fone: 55 17 3353 5165 - FAX: 55 17 3235 5165

contato@criacaoemcadeia.com.br

www.criacaoemcadeia.com.br

MEMORIAL DESCRITIVO

O presente Memorial Descritivo é parte integrante da proposta comercial nº 00827 de Criação em Cadeia LTDA, sobre o CNPJ 09.433.722/0001-04, localizada a Rua XV de Novembro, 3171, Sala 61, Centro de São José do Rio Preto - SP, denominada CONTRATADA para Prefeitura Municipal de Birigui - Secretaria Municipal de Educação, denominada CONTRATANTE, referente a ordem de serviço 871/2013. Tem como objetivo descrever os serviços de arte gráfica a serem executados para o projeto Agenda Escolar 2014.

1. Descrição por páginas.

1.1. Pag. 01 – Capa (Layout Institucional)

Papel Couche 170gr com papelão, laminação fosca e faca especial

1.2. Pag. 02 – Contra Capa

Sulfite Branco 120gr

1.3. Pag. 03 - Logomarca Secretaria da Educação de Birigui

Papel Couche 170gr brilho, 4x4 cores

1.4. Pag. 04 - Como ajudar seu filho a estudar / Educar em birigui

Papel Couche 170gr brilho, 4x4 cores

1.5. Pag. 05 - Hino de Birigui e Hino Nacional Brasileiro

Papel Couche 170gr brilho, 4x4 cores

1.6. Pag. 06 – Texto = significado dos símbolos municipais

Papel Couche 170gr brilho, 4x4 cores

1.7. Pag. 07,08 – Adesivos

Papel Adesivo 4x0 cores com verso branco.

1.8. Pag. 09 - Dados Pessoais / Atividades Externas

Papel reciclato 90gr, 1x1 cores

1.9. Pag. 10 – Atividades Externas

Papel reciclato 90gr, 1x1 cores

1.10. Pag. 11 - Calendário 2014

Papel Couche 170gr brilho, 4x4 cores

1.11. Pag. 12 - Calendário 2013 – 2015

Papel Couche 170gr brilho, 4x4 cores



Rua XV de Novembro, 3171 – Sl. 62 | Edif. Metropolitan Center | Centro
São José do Rio Preto | CEP: 15015 908

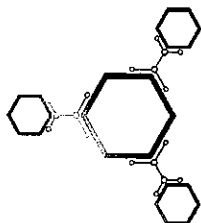

criacao em
CADEIA

Criação em Cadeia LTDA ME

CNPJ: 09.433.722/0001-04

Fone: 55 17 3353 5165 - FAX: 55 17 3235 5165

contato@criacaoemcadeia.com.br

www.criacaoemcadeia.com.br

1.12. Pag. 13,14 - Abertura de Janeiro

Papel Couche 170gr brilho, 4x4 cores

1.13. Pag. 15 a 26 - Miolo Janeiro

Papel reciclato 90gr, 1x1 cores

1.14. Pag. 27,28 - Abertura de Fevereiro

Papel Couche 170gr brilho, 4x4 cores

1.15. Pag. 29 a 38 - Miolo Fevereiro

Papel reciclato 90gr, 1x1 cores

1.16. Pag. 39,40 - Abertura de Março

Papel Couche 170gr brilho, 4x4 cores

1.17. Pag. 41 a 52 - Miolo Março

Papel reciclato 90gr, 1x1 cores

1.18. Pag. 53, 54 - Abertura de Abril

Papel Couche 170gr brilho, 4x4 cores

1.19. Pag. 55 a 64 - Miolo Abril

Papel reciclato 90gr, 1x1 cores

1.20. Pag. 65,66 - Abertura Maio

Papel Couche 170gr brilho, 4x4 cores

1.21. Pag. 67 a 78 - Miolo Maio

Papel reciclato 90gr, 1x1 cores

1.22. Pag. 79, 80 - Abertura Junho

Papel Couche 170gr brilho, 4x4 cores

1.23. Pag. 81 a 90 - Miolo Junho

Papel reciclato 90gr, 1x1 cores

1.24. Pag. 91,92 - Abertura de Julho

Papel Couche 170gr brilho, 4x4 cores

1.25. Pag. 93 a 104 - Miolo Julho

Papel reciclato 90gr, 1x1 cores

1.26. Pag. 105, 106 - Abertura de Agosto

Papel Couche 170gr brilho, 4x4 cores

1.27. Pag. 107 a 118 - Miolo Agosto

Papel reciclato 90gr, 1x1 cores



Rua XV de Novembro, 3171 - Sl. 62 | Edif. Metropolitan Center | Centro
São José do Rio Preto | CEP: 15015 908

Handwritten signature

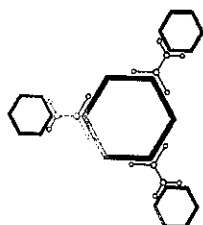

**criação em
CADEIA**

Criação em Cadeia LTDA ME

CNPJ: 09.433.722/0001-04

Fone: 55 17 3353 5165 - FAX: 55 17 3235 5165

contato@criacaoemcadeia.com.br

www.criacaoemcadeia.com.br

1.28. Pag. 119 e 120 – Abertura de Setembro

Papel Couche 170gr brilho, 4x4 cores

1.29. Pag. 121 a 130 – Miolo Setembro

Papel reciclato 90gr, 1x1 cores

1.30. Pag. 131, 132 – Abertura de Outubro

Papel Couche 170gr brilho, 4x4 cores

1.31. Pag. 133 a 144 – Miolo Outubro

Papel reciclato 90gr, 1x1 cores

1.32. Pag. 145, 146 – Abertura de Novembro

Papel Couche 170gr brilho, 4x4 cores

1.33. Pag. 147 a 156 – Miolo Novembro

Papel reciclato 90gr, 1x1 cores

1.34. Pag. 157, 158 – Abertura de Dezembro

Papel Couche 170gr brilho, 4x4 cores

1.35. Pag. 159 a 170 – Miolo Dezembro

Papel reciclato 90gr, 1x1 cores

1.36. Pag. 171 a 178 - Agenda de Endereços e Telefones

Papel reciclato 90gr, 1x1 cores

1.37. Pag. 179 - Lista de Endereços dos CEIs e EMEIs

Papel Couche 170gr brilho, 4x4 cores

1.38. Pag. 180 - Lista de Endereços das EMs e Bibliografia

Papel Couche 170gr brilho, 4x4 cores

1.39. Pag. 181, 182 – Desenvolvimento Sustentável

Papel Couche 170gr brilho, 4x4 cores

1.40. Pag. 183, 184 - Bolsa Plástica no formato da agenda

Polipropileno atóxico, 0,13 espessura

1.41. Pag. 185 – Contra Capa

Sulfite Branco 120gr

1.42. Pag. 186 - Capa (Layout Institucional)

Papel Couche 170gr com papelão e laminação fosca



Rua XV de Novembro, 3171 – Sl. 62 | Edif. Metropolitan Center | Centro
São José do Rio Preto | CEP: 15015 908

Handwritten signature and initials.

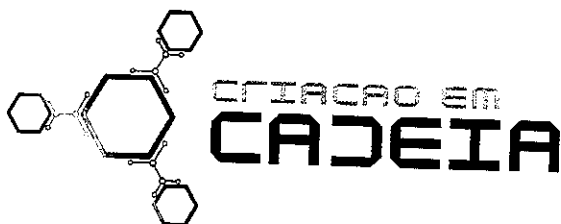

Criação em Cadeia LTDA ME

CNPJ: 09.433.722/0001-04

Fone: 55 17 3353 5165 - FAX: 55 17 3235 5165

contato@criacaoemcadeia.com.br

www.criacaoemcadeia.com.br

2. Descrição Geral (Bases de Orçamento)

2.1. Miolo 1

Papel reciclato 90gr, 1x1 cor = 144 páginas = 72 folhas

OBS: Este Miolo é 1x1 cor, porém cada mês poderá ter uma cor diferente.
Podendo chegar a ter uma cor para cada mês (03 cores pantones diferentes no miolo).

2.2. Miolo 2

Papel Couche 170gr brilho, 4x4 cores = 34 páginas = 17 folhas

2.3. Capa e Contracapa

Papel Couche 170gr com papelão, laminação fosca e verso em Sulfite Branco 120gr. Capa e Contracapa dura, com no mínimo 680gr, colorida 4x4 cores com faca especial.

2.4. Adesivo

1 lamina Papel Adesivo 4x0 cores com verso branco, com faca especial separando cada adesivo individualmente.

2.5. Bolsa Plástica

Bolsa para acondicionamento, fabricada em polipropileno atóxico com pequena textura em sua parte externa, paredes de espessura não inferior a 0,13 micras. Processo de fabricação (selagem) da borda



Rua XV de Novembro, 3171 – Sl. 62 | Edif. Metropolitan Center | Centro
São José do Rio Preto | CEP: 15015 908

Handwritten signature and initials.

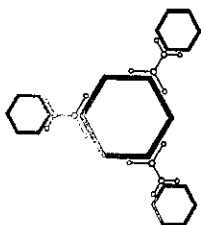

criacao em
CADEIA

Criação em Cadeia LTDA ME

CNPJ: 09.433.722/0001-04

Fone: 55 17 3353 5165 - FAX: 55 17 3235 5165

contato@criacaoemcadeia.com.br

www.criacaoemcadeia.com.br

inferior e laterais não deve permitir que a união das partes descole e abra. Mesmo Formato da Agenda.

2.6. Acabamentos

Espiral de Acrílico = cor a definir de acordo com projeto gráfico.

Fita de cetim (marcador de página) medindo 1 cm largura x 40 cm comprimento sendo 5 cm colada. (cor a definir)

3. Formato

3.1. Tamanho: 21cm x 29,7cm

São José do Rio Preto, sábado, 2 de agosto de 2013

X 
Rodrigo Sizenando Floriano
Criação em Cadeia LTDA.



Rua XV de Novembro, 3171 – Sl. 62 | Edif. Metropolitan Center | Centro
São José do Rio Preto | CEP: 15015 908

