

SECRETARIA MUNICIPAL
DE EDUCAÇÃO

AGENDA ESCOLAR

2020

PREFEITURA MUNICIPAL DE
BIRIGUI

COMO AJUDAR SEU FILHO A ESTUDAR E APRENDER

SE VOCÊ QUER QUE SEU FILHO TENHA SUCESSO NA ESCOLA, VOCÊ PRECISA SE ENVOLVER COM AQUILO QUE ELE FAZ. É MUITO SIMPLES, MAS É ABSOLUTAMENTE VERDADEIRO!

01. ESTABELEÇA UMA ROTINA FAMILIAR DIÁRIA

- ✎ ESCOLHA HORÁRIOS E ESPAÇOS SILENCIOSOS PARA SEU FILHO ESTUDAR E FAZER AS TAREFAS;
- ✎ COBRE RESULTADOS;
- ✎ SEJA FIRME ACERCA DE HORÁRIOS DE ESTUDO EM CASA.

02. MONITORE AS ATIVIDADES EXTRAESCOLARES

- ✎ LIMITE OS HORÁRIOS DE TV;
- ✎ ORGANIZE AS ATIVIDADES QUE DEVEM SER FEITAS APÓS O HORÁRIO ESCOLAR;
- ✎ COMBINE PEQUENAS RESPONSABILIDADES CASEIRAS A SEREM ASSUMIDAS E OS MELHORES HORÁRIOS PARA REALIZÁ-LAS.

03. VALORIZE O SABER, AUTODISCIPLINA E O TRABALHO

- ✎ CONVERSE SOBRE ESSES ASSUNTOS;
- ✎ DEMONSTRE QUE SÃO QUALIDADES CONQUISTADAS COM ESFORÇO PESSOAL;
- ✎ PRESENTES NÃO SÃO A MELHOR MANEIRA DE ESTIMULAR SEU FILHO A ESTUDAR.

04. MOSTRE QUE SUAS EXPECTATIVAS SOBRE CONQUISTAS ESCOLARES DE SEU FILHO SÃO BOAS

- ✎ ESTABELEÇA PADRÕES QUE SEJAM ADEQUADOS À IDADE E À MATURIDADE DE SEU FILHO;
- ✎ ENCORAJE OS TALENTOS ESPECIAIS QUE ELE DEMONSTRA.

05. ESTIMULE E ELOGIE O DESENVOLVIMENTO E O PROGRESSO DAS CRIANÇAS NA ESCOLA

- ✎ MOSTRE INTERESSE PELO QUE ELE APRENDER;
- ✎ AUXILIE NAS TAREFAS DE CASA;
- ✎ MANTENHA-SE EM CONTATO COM OS PROFESSORES, COORDENADORES E DIRETORES, MESMO QUE NÃO HAJA QUALQUER PROBLEMA A SER RESOLVIDO.

06. CRIE OPORTUNIDADES PARA CONVERSÇÃO, LEITURA E ESCRITA ENTRE OS MEMBROS DA FAMÍLIA

- ✎ LEIA COM SEU FILHO E PARA ELE;
- ✎ PEÇA QUE ELE LEIA PARA VOCÊ;
- ✎ CONTE HISTÓRIAS E COMENTE FATOS DO DIA A DIA;
- ✎ CONVERSE SOBRE O QUE ACONTECEU DURANTE O DIA.

ESTUDAR E APRENDER É UMA RESPONSABILIDADE DA CRIANÇA. A APRENDIZAGEM TRAZ CONSIGO CONHECIMENTOS, ABRE PORTAS E OPORTUNIDADES, QUE POR SUA VEZ PODEM TRAZER LIBERDADE E REALIZAÇÃO PESSOAL.

DADOS PESSOAIS

DADOS DO ALUNO:

NOME: _____

DATA DE NASCIMENTO: _____

ENDEREÇO: _____

_____ Nº: _____

CEP: _____ BAIRRO: _____ CIDADE: _____

TELEFONE: _____

E-MAIL: _____

DADOS DO PAI/RESPONSÁVEL:

NOME: _____

E-MAIL: _____

CELULAR: _____ TEL. TRABALHO: _____

LOCAL DE TRABALHO: _____

DADOS DA MÃE/RESPONSÁVEL:

NOME: _____

E-MAIL: _____

CELULAR: _____ TEL. TRABALHO: _____

LOCAL DE TRABALHO: _____

OUTROS CONTATOS:

NOME AVÓS MATERNOS: _____

TEL. AVÓS MATERNOS: _____

NOME AVÓS PATERNOS: _____

TEL. AVÓS PATERNOS: _____

AUTORIZADOS A RETIRAR O ALUNO:

NOME: _____ RG: _____

NOME: _____ RG: _____

NOME: _____ RG: _____

EM CASO DE ACIDENTES, SE NECESSÁRIO, A ESCOLA ESTÁ AUTORIZADA A
ENCAMINHAR O(A) ALUNO(A) PARA:

ALÉRGICO(A) A: _____

GRUPO SANGUÍNEO: _____

ASSINATURA DO PAI/RESPONSÁVEL _____

ASSINATURA DA MÃE/RESPONSÁVEL: _____

DADOS DA ESCOLA:

ESCOLA: _____

ANO E TURMA: _____

TELEFONE DA ESCOLA: _____

E-MAIL DA ESCOLA: _____

ENDEREÇO: _____

DIRETOR(A): _____

APRESENTAÇÃO

A AGENDA ESCOLAR 2020 FOI ELABORADA COM TEMAS VOLTADOS À EDUCAÇÃO AMBIENTAL LOCAL, CONTRIBUINDO PARA A FORMAÇÃO DE CIDADÃOS ATUANTES PARA UMA BIRIGUI MAIS SUSTENTÁVEL.

FOI PRODUZIDA EM PARCERIA ENTRE AS SECRETARIAS DE EDUCAÇÃO E DE MEIO AMBIENTE DO MUNICÍPIO, TENDO COMO OBJETIVO FUNDAMENTAL INICIAR PROCESSOS DE AÇÕES E PENSAMENTOS INDIVIDUAIS E COLETIVOS QUE VISEM À MELHORIA DA QUALIDADE DE VIDA DA POPULAÇÃO E O ESTABELECIMENTO DE RELAÇÃO SUSTENTÁVEL DA SOCIEDADE HUMANA COM O AMBIENTE QUE A INTEGRA.

PARA A FORMAÇÃO DESSE CIDADÃO CONSCIENTE, A EDUCAÇÃO AMBIENTAL DEVE SER TRABALHADA DESDE OS PRIMEIROS ANOS DE VIDA DAS CRIANÇAS NO AMBIENTE FAMILIAR E, EM SEGUIDA, NAS ESCOLAS. PARTINDO DESSE PENSAMENTO, FORAM CRIADAS “SALAS DE AULAS AO AR LIVRE” SENDO UTILIZADOS ESPAÇOS DE INTERESSE AMBIENTAL DO MUNICÍPIO PARA CONSOLIDAR E CONTEXTUALIZAR AÇÕES A SEREM DESENVOLVIDAS NA EDUCAÇÃO FORMAL E NÃO FORMAL. OS LOCAIS PROPICIAM A ABORDAGEM DE DIVERSOS TEMAS AMBIENTAIS, COMO A IMPORTÂNCIA DA CONSERVAÇÃO DE ESPAÇOS PÚBLICOS, MATA CILIAR, DIVERSIDADE DE FAUNA E FLORA, HIDROGRAFIA URBANA, DEGRADAÇÃO AMBIENTAL, RESÍDUOS SÓLIDOS, TRATAMENTO DE ESGOTO, PARQUES MUNICIPAIS, COLETA DE ÓLEO VEGETAL E PLANTIO DE MUDAS.

VISANDO A UM INTERCÂMBIO DE EXPERIÊNCIAS E SABERES, ESSES ESPAÇOS SERÃO APRESENTADOS NAS PÁGINAS A SEGUIR, MOSTRANDO UM POUCO DO TRABALHO DESENVOLVIDO PELAS UNIDADES ESCOLARES QUE, COM SUAS AÇÕES, BUSCAM UM EFEITO MULTIPLICADOR PARA ATUAR NA PROBLEMÁTICA AMBIENTAL LOCAL E, POSTERIORMENTE, GLOBAL, POIS ACREDITAMOS NO POTENCIAL TRANSFORMADOR DE NOSSOS ALUNOS.

AGRADECEMOS A TODOS QUE SE EMPENHARAM NA ELABORAÇÃO DAS AÇÕES QUE CULMINARAM NESTE TRABALHO QUE TRAZ DENTRO DE SI UM POUCO DAQUILO QUE SOMOS E FAZEMOS COMO PROFISSIONAIS COMPROMISSADOS COM UM IDEAL DE EDUCAÇÃO MAIS AMPLO E QUE SE UTILIZA DAS MAIS DIVERSAS FORMAS PELAS QUAIS ELE PODE SER CONCRETIZADO.

ETERNA GRATIDÃO!

2020

ANO BISSEXTO
366 DIAS

- NOVA
- ◐ CRESCENTE
- CHEIA
- ◑ MINGUANTE

JANEIRO

D	S	T	Q	Q	S	S
			1	2	3	4
5	6	7	8	9	10	11
12	13	14	15	16	17	18
19	20	21	22	23	24	25
26	27	28	29	30	31	

1 Confraternização Universal

FEVEREIRO

D	S	T	Q	Q	S	S
						1
2	3	4	5	6	7	8
9	10	11	12	13	14	15
16	17	18	19	20	21	22
23	24	25	26	27	28	29

25 Carnaval

MARÇO

D	S	T	Q	Q	S	S
1	2	3	4	5	6	7
8	9	10	11	12	13	14
15	16	17	18	19	20	21
22	23	24	25	26	27	28
29	30	31				

ABRIL

D	S	T	Q	Q	S	S
			1	2	3	4
5	6	7	8	9	10	11
12	13	14	15	16	17	18
19	20	21	22	23	24	25
26	27	28	29	30		

10 Paixão de Cristo

12 Páscoa

21 Tiradentes

MAIO

D	S	T	Q	Q	S	S
					1	2
3	4	5	6	7	8	9
10	11	12	13	14	15	16
17	18	19	20	21	22	23
24	25	26	27	28	29	30
31						

1 Dia do Trabalho

JUNHO

D	S	T	Q	Q	S	S
	1	2	3	4	5	6
7	8	9	10	11	12	13
14	15	16	17	18	19	20
21	22	23	24	25	26	27
28	29	30				

11 Corpus Christi

 20 DE MARÇO
INÍCIO DO OUTONO

 22 DE SETEMBRO
INÍCIO DA PRIMAVERA

 21 DE JUNHO
INÍCIO DO INVERNO

 21 DE DEZEMBRO
INÍCIO DO VERÃO

2020

JULHO

D	S	T	Q	Q	S	S
			1	2	3	4
5 ^o	6	7	8	9	10	11
12 ^o	13	14	15	16	17	18
19	20 ^o	21	22	23	24	25
26	27 ^o	28	29	30	31	

AGOSTO

D	S	T	Q	Q	S	S
						1
2	3 ^o	4	5	6	7	8
9	10	11 ^o	12	13	14	15
16	17	18 ^o	19	20	21	22
23	24	25 ^o	26	27	28	29
30	31					

SETEMBRO

D	S	T	Q	Q	S	S
		1	2 ^o	3	4	5
6	7	8	9	10 ^o	11	12
13	14	15	16	17 ^o	18	19
20	21	22	23 ^o	24	25	26
27	28	29	30			

7 Independência do Brasil

OUTUBRO

D	S	T	Q	Q	S	S
				1 ^o	2	3
4	5	6	7	8	9 ^o	10
11	12	13	14	15	16 ^o	17
18	19	20	21	22	23 ^o	24
25	26	27	28	29	30	31 ^o

12 Nossa Sra. Aparecida

NOVEMBRO

D	S	T	Q	Q	S	S
1	2	3	4	5	6	7
8 ^o	9	10	11	12	13	14
15 ^o	16	17	18	19	20	21
22 ^o	23	24	25	26	27	28
29	30 ^o					

2 Finados
15 Proclamação da República

DEZEMBRO

D	S	T	Q	Q	S	S
		1	2	3	4	5
6	7 ^o	8	9	10	11	12
13	14 ^o	15	16	17	18	19
20	21 ^o	22	23	24	25	26
27	28	29	30 ^o	31		

25 Natal

HINO DE BIRIGUI

BIRIGUI, ÁUREA ESTRELA FULGURANTE
NO CÉU DA ALTIVA PÁTRIA BRASILEIRA!
A ALMA DO TEU POVO VIBRA, INTEIRA,
AO CALOR DO CIVISMO BANDEIRANTE!

PLASMADA A GOLPES DO MACHADO RUDE,
POR MÃOS DESBRAVADORAS MANEJADO,
SE O TEU PRESENTE É UM FULCRO DE VIRTUDE,
DE GLÓRIA E DE ESPLendor É O TEU PASSADO!

BIRIGUI ABENÇOADA,
FORMOSA, NOBRE, GENTIL,
PÉROLA VIVA ENGASTADA
NO CORAÇÃO DO BRASIL!

BERÇO DA FÉ E NINHO DA ESPERANÇA!
COBREM TEUS CÉUS SONOROS ESTRIBILHOS,
NA EXALTAÇÃO DE TODA A TUA PUJANÇA
E DO LABOR FECUNDO DE TEUS FILHOS!

TUAS RADIOSAS MANHÃS AUREOLADAS,
ESTUANTES DE VIDA E CLARIDADE,
SÃO MENSAGENS DE DEUS EM CLARINADAS
DE PAZ, DE AMOR, DE CRENÇA E LIBERDADE!

BIRIGUI ABENÇOADA,
FORMOSA, NOBRE, GENTIL,
PÉROLA VIVA ENGASTADA
NO CORAÇÃO DO BRASIL!

E HÁS DE SEGUIR, SOB O PODER DIVINO,
NA INGENTE, HERÓICA E ÁRDUA CAMINHADA
PARA UM PORVIR DE LUZ, PURIFICADA
DE ESPERANÇA E DE FÉ NO TEU DESTINO!

BIRIGUI ABENÇOADA,
FORMOSA, NOBRE, GENTIL,
PÉROLA VIVA ENGASTADA
NO CORAÇÃO DO BRASIL!

LETRA: DULIO GAMBINI
MÚSICA: MAESTRO LUÍS BIELA DE SOUZA

HINO NACIONAL BRASILEIRO

PARTE I

OUVIRAM DO IPIRANGA AS MARGENS PLÁCIDAS
DE UM POVO HERÓICO O BRADO RETUMBANTE,
E O SOL DA LIBERDADE, EM RAIOS FÚLGIDOS,
BRILHOU NO CÉU DA PÁTRIA NESSE INSTANTE.

SE O PENHOR DESSA IGUALDADE
CONSEGUIMOS CONQUISTAR COM BRAÇO FORTE,
EM TEU SEIO, Ó LIBERDADE,
DESAFIA O NOSSO PEITO A PRÓPRIA MORTE!

Ó PÁTRIA AMADA,
IDOLATRADA,
SALVE! SALVE!

BRASIL, UM SONHO INTENSO, UM RAIOS VÍVIDO
DE AMOR E DE ESPERANÇA À TERRA DESCE,
SE EM TEU FORMOSO CÉU, RISONHO E LÍMPIDO,
A IMAGEM DO CRUZEIRO RESPLANDECE.

GIGANTE PELA PRÓPRIA NATUREZA,
ÉS BELO, ÉS FORTE, IMPÁVIDO COLOSSO,
E O TEU FUTURO ESPELHA ESSA GRANDEZA

TERRA ADORADA,
ENTRE OUTRAS MIL,
ÉS TU, BRASIL,
Ó PÁTRIA AMADA!
DOS FILHOS DESTE SOLO ÉS MÃE GENTIL,
PÁTRIA AMADA,
BRASIL!

PARTE II

DEITADO ETERNAMENTE EM BERÇO ESPLÊNDIDO,
AO SOM DO MAR E À LUZ DO CÉU PROFUNDO,
FULGURAS, Ó BRASIL, FLORÃO DA AMÉRICA,
ILUMINADO AO SOL DO NOVO MUNDO!

DO QUE A TERRA MAIS GARRIDA
TEUS RISONHOS, LINDOS CAMPOS TÊM MAIS FLORES;
“NOSSOS BOSQUES TÊM MAIS VIDA”,
“NOSSA VIDA” NO TEU SEIO “MAIS AMORES”.

Ó PÁTRIA AMADA,
IDOLATRADA,
SALVE! SALVE!

BRASIL, DE AMOR ETERNO SEJA SÍMBOLO
O LÁBARO QUE OSTENTAS ESTRELADO,
E DIGA O VERDE-LOURO DESTA FLÂMULA
PAZ NO FUTURO E GLÓRIA NO PASSADO.

MAS, SE ERGUES DA JUSTIÇA A CLAVA FORTE,
VERÁS QUE UM FILHO TEU NÃO FOGE À LUTA,
NEM TEME, QUEM TE ADORA, A PRÓPRIA MORTE!

TERRA ADORADA,
ENTRE OUTRAS MIL,
ÉS TU, BRASIL,
Ó PÁTRIA AMADA!
DOS FILHOS DESTE SOLO ÉS MÃE GENTIL,
PÁTRIA AMADA,
BRASIL!

A LETRA DO HINO NACIONAL DO BRASIL FOI ESCRITA POR JOAQUIM OSÓRIO DUQUE
ESTRADA (1870 - 1927) E A MÚSICA É DE FRANCISCO MANUEL DA SILVA (1795 - 1865).
TORNOU-SE OFICIAL NO DIA 1º DE SETEMBRO DE 1971, ATRAVÉS DA LEI Nº 5700.

ATIVIDADES EXTERNAS

VIAGENS, TEATRO, PASSEIOS, VISITAS, ENCONTROS

BIRIGUI, ____/____/2020

PREZADOS PAIS/RESPONSÁVEIS,

NO DIA ____ DE _____ LEVAREMOS OS ALUNOS PARA _____
_____ DAS _____ ÀS _____ HORAS

O ALUNO DEVERÁ:

-  VIR UNIFORMIZADO
-  TRAZER MATERIAL ESCOLAR

SOLICITAMOS SUA AUTORIZAÇÃO:

() AUTORIZO () NÃO AUTORIZO

DATA: ____/____/2020 _____
ASSINATURA DO RESPONSÁVEL

BIRIGUI, ____/____/2020

PREZADOS PAIS/RESPONSÁVEIS,

NO DIA ____ DE _____ LEVAREMOS OS ALUNOS PARA _____
_____ DAS _____ ÀS _____ HORAS

O ALUNO DEVERÁ:

-  VIR UNIFORMIZADO
-  TRAZER MATERIAL ESCOLAR

SOLICITAMOS SUA AUTORIZAÇÃO:

() AUTORIZO () NÃO AUTORIZO

DATA: ____/____/2020 _____
ASSINATURA DO RESPONSÁVEL

BIRIGUI, ____/____/2020

PREZADOS PAIS/RESPONSÁVEIS,

NO DIA ____ DE _____ LEVAREMOS OS ALUNOS PARA _____
_____ DAS _____ ÀS _____ HORAS

O ALUNO DEVERÁ:

-  VIR UNIFORMIZADO
-  TRAZER MATERIAL ESCOLAR

SOLICITAMOS SUA AUTORIZAÇÃO:

() AUTORIZO () NÃO AUTORIZO

DATA: ____/____/2020 _____
ASSINATURA DO RESPONSÁVEL

JANEIRO

*CENTRO DE EDUCAÇÃO INFANTIL "ANA SOUTO TREVISAN"
PROJETO DESENVOLVIDO: RECICLAGEM DE ÓLEO VEGETAL
TOTALIZANDO 150 LITROS COLETADOS
FAIXA ETÁRIA DOS ALUNOS ENVOLVIDOS: 5 ANOS (PRÉ II)*

*CENTRO DE EDUCAÇÃO INFANTIL "ANTHERO DOS SANTOS"
PROJETO DESENVOLVIDO: REVITALIZAÇÃO DE HORTA
COM PLANTIO DE MUDAS DE ALFACE, CEBOLINHA E RÚCULA
QUANTIDADE DE MUDAS UTILIZADAS: 90
FAIXA ETÁRIA DOS ALUNOS ENVOLVIDOS: 3 ANOS (MATERNAL II)*

JANEIRO

CENTRO DE EDUCAÇÃO INFANTIL "PROF.ª APARECIDA CLÁURIA BEARARI BENASSE"
PROJETO DESENVOLVIDO: ARBORIZAÇÃO NA ESCOLA
PLANTIO DE MUDAS DIVERSIFICADAS: FENIX, PALMEIRAS, JEQUITIBÁ, IPÊS, JACARANDÁS,
PALM-FERRO, ARAÇÁ, GOIABA, PITANGA, GRAVIOLA, CAJU, SIBIPIRUNA, ANGIÇO, PALM-MULATO,
CORÇÃO - NEGRO, AROEIRA-PIMENTEIRA, RESEDÁ E AROEIRA-SALVA
FAIXA ETÁRIA DOS ALUNOS ENVOLVIDOS: 2 E 3 ANOS (MATERNAL I E II)

CENTRO DE EDUCAÇÃO INFANTIL "BELLA CLARK SOARES"
PROJETO DESENVOLVIDO: RECICLAGEM DE ÓLEO VEGETAL
TOTALIZANDO 100 LITROS COLETADOS
FAIXA ETÁRIA DOS ALUNOS ENVOLVIDOS: 5 ANOS (PRÉ II)

CONFRATERNIZAÇÃO UNIVERSAL

1
QUARTA
2020

2

QUINTA

JANEIRO

A series of horizontal lines for writing, spanning the width of the page.

3

SEXTA

2020

4

SÁBADO

JANEIRO

5

DOMINGO

Handwriting practice lines for the month of January. The page is divided into two sections: Saturday (SÁBADO) and Sunday (DOMINGO). Each section has 14 horizontal lines for writing. A thick horizontal line separates the two sections.

6

SEGUNDA

2020

7

TERÇA

JANEIRO

A series of horizontal lines for writing, spanning the width of the page.

8

QUARTA

2020

9

QUINTA

JANEIRO

A series of horizontal lines for writing, spanning the width of the page.

10

SEXTA

2020

11

SÁBADO

JANEIRO

12

DOMINGO

Handwriting practice lines for the month of January. The page is divided into two sections: Saturday (SÁBADO) and Sunday (DOMINGO). Each section has 12 horizontal lines for writing practice. A thick black line separates the two sections.

13

SEGUNDA

2020

TERÇA

JANEIRO

15

QUARTA

2020

QUINTA

JANEIRO

17

SEXTA

2020

18

SÁBADO

JANEIRO

19

DOMINGO

Handwriting practice lines for the dates 18 and 19. The page features horizontal lines for writing, with a thick line separating the two dates. The lines are evenly spaced and extend across the width of the page.

20

SEGUNDA

2020

21
TERÇA

JANEIRO

A series of horizontal lines for writing, spanning the width of the page.

22

QUARTA

2020

23

QUINTA

JANEIRO

24

SEXTA

2020

25

SÁBADO

JANEIRO

26

DOMINGO

Lined writing area for the calendar page, consisting of horizontal lines for text entry.

27

SEGUNDA

2020

28

TERÇA

JANEIRO

29
QUARTA

2020

30

QUINTA

JANEIRO

A series of horizontal lines for writing, spanning the width of the page.

31

SEXTA

2020

FEVEREIRO

ESTAÇÃO DE CAPTAÇÃO DE ÁGUA: A ÁGUA NO NOSSO DIA A DIA

A NOSSA VIDA É MUITO PRECIOSA E PRECISAMOS CUIDAR DELA NOS ALIMENTANDO BEM, CUIDANDO DA HIGIENE, E, PRINCIPALMENTE, TOMANDO ÁGUA.

A ÁGUA É A FONTE DA VIDA, SEM ELA NÃO SOBREVIVEMOS, É RESPONSÁVEL PELO EQUILÍBRIO DO NOSSO CORPO E TAMBÉM DE TODA A NATUREZA.

AO ESTUDARMOS SOBRE A IMPORTÂNCIA DA ÁGUA, FOMOS VISITAR A CAPTAÇÃO DO RIBEIRÃO BAIXOTES, QUE PASSA BEM PERTINHO DA NOSSA ESCOLA, ISSO É UM PRIVILÉGIO PARA NÓS.

O NOSSO RIBEIRÃO BAIXOTES É RESPONSÁVEL PELO ABASTECIMENTO DE 50% DA ÁGUA DE VÁRIOS BAIRROS DO NOSSO MUNICÍPIO. APRENDEMOS SOBRE A IMPORTÂNCIA DO RIBEIRÃO E DO MEIO AMBIENTE, QUE DEVEMOS NOS PREOCUPAR, CUIDAR, PRESERVAR E CULTIVAR PLANTAS

E ÁRVORES QUE IRÃO AJUDAR NO NOSSO PRESENTE E NO NOSSO FUTURO.

NA ESTAÇÃO DE CAPTAÇÃO DA ÁGUA, EXISTEM GRANDES REDES DE CONTENÇÃO QUE FAZEM A PROTEÇÃO E NÃO DEIXAM PASSAR TODA A SUJEIRA QUE CAI NO RIO, ASSIM, A ÁGUA PASSA PELOS TUBOS SEM PREJUDICAR A SUA PASSAGEM, CHEGANDO NA ESTAÇÃO DE TRATAMENTO (ETA).

SABER SOBRE A ÁGUA, SOBRE O PROCESSO DE CAPTAÇÃO E ENTENDENDO QUE É NOSSA RESPONSABILIDADE PRESERVAR E CUIDAR, TEMOS A CERTEZA DE QUE A ÁGUA PRECISA DE NÓS, TANTO QUANTO PRECISAMOS DELA. VAMOS PRESERVAR, VAMOS TER IDEIAS SUSTENTÁVEIS PARA SEMPRE TERMOS ÁGUA LIMPA E SAUDÁVEL.

FEVEREIRO

ESTAÇÃO DE TRATAMENTO DE ÁGUA ETA

ÁGUA POTÁVEL É AQUELA PRÓPRIA PARA O NOSSO CONSUMO; ELA DEVE SER INCOLOR, INODORA, INSÍPIDA E INSOSSA, CONTER CERTOS SAIS MINERAIS E ESTAR LIVRE DE MATERIAIS TÓXICOS E MICRO-ORGANISMOS, COMO BACTÉRIAS, PROTOZOÁRIOS E OUTROS.

ESSAS INFORMAÇÕES NÃO SÃO NOVIDADE, MAS O QUE MUITA GENTE AINDA NÃO SABE É QUE NÓS, MORADORES DA CIDADE DE BIRIGUI, RECEBEMOS EM NOSSAS CASAS UMA ÁGUA TRATADA DE ACORDO COM OS PADRÕES EXIGIDOS PELO MINISTÉRIO DA SAÚDE! ISSO PORQUE O TRABALHO REALIZADO PELA ETA – ESTAÇÃO DE TRATAMENTO DE ÁGUA – DA PREFEITURA DE BIRIGUI É DE EXCELENTE QUALIDADE.

A ÁGUA QUE CONSUMIMOS É CAPTADA DO RIBEIRÃO BAIXOTES E, POSTERIORMENTE, PASSA POR TRÊS ESTÁGIOS ANTES DE CHEGAR A NOSSA CASA: A CAPTAÇÃO, A COAGULAÇÃO E A FLOCULAÇÃO.

OS FUNCIONÁRIOS DA ETA TRABALHAM INCANSAVELMENTE PARA QUE A ÁGUA CHEGUE ATÉ NÓS, LIVRE DE IMPUREZAS E COM UM COMPLEMENTO DE FLÚOR (PARA O COMBATE ÀS CÁRIES). ELES FAZEM A CADA DUAS HORAS UMA AVALIAÇÃO DE QUALIDADE.

UM DETALHE ALARMANTE É QUE A ÁGUA POTÁVEL ESTÁ SE TORNANDO UM BEM CADA DIA MAIS ESCASSO DEVIDO À FALTA DE CONSCIÊNCIA DAS PESSOAS, DE UMA FORMA GERAL, SOBRE A QUESTÃO DO MAU USO E DO DESPERDÍCIO.

ASSIM, É ESSENCIAL A CONSCIENTIZAÇÃO E REDUÇÃO DO CONSUMO EXCESSIVO DESSE BEM. COM SIMPLES ATITUDES COMO: REDUZIR O TEMPO DO BANHO, FECHAR A TORNEIRA AO ESCOVAR OS DENTES, NÃO UTILIZAR MANGUEIRA PARA LAVAR CARROS E CALÇADAS.

VAMOS ABRAÇAR ESSA IDEIA?!

SÁBADO

[illegible]

DOMINGO

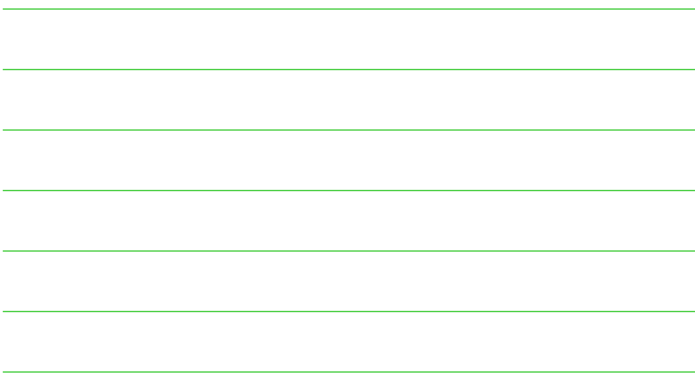

3

SEGUNDA

FEVEREIRO

A series of horizontal green lines for writing, spanning the width of the page.

4

TERÇA

2020

5 QUARTA FEVEREIRO

A series of horizontal lines for writing, spanning the width of the page.

6

QUINTA

2020

7

SEXTA

FEVEREIRO

A series of horizontal green lines for writing, spanning the width of the page.

8

SÁBADO

2020

9

DOMINGO

10

SEGUNDA

FEVEREIRO

A series of horizontal green lines for writing, spanning the width of the page.

11

TERÇA

2020

12

QUARTA

FEVEREIRO

A series of horizontal lines for writing, spanning the width of the page.

13

QUINTA

2020

14

SEXTA

FEVEREIRO

Lined writing area with 20 horizontal lines.

15
SÁBADO

2020

16
DOMINGO

17

SEGUNDA

FEVEREIRO

A series of horizontal lines for writing, spanning the width of the page.

18

TERÇA

2020

19

QUARTA

FEVEREIRO

Lined writing area with horizontal green lines.

20

QUINTA

2020

21
SEXTA

FEVEREIRO

A series of horizontal lines for writing, spanning the width of the page.

22
SÁBADO

2020

23
DOMINGO

24

SEGUNDA

FEVEREIRO

A series of horizontal lines for writing, spanning the width of the page.

CARNAVAL

25

TERÇA

2020

26

QUARTA

FEVEREIRO

A series of horizontal green lines for writing, spanning the width of the page.

27

QUINTA

2020

28

SEXTA

FEVEREIRO

A series of horizontal green lines for writing, spanning the width of the page.

29

SÁBADO

2020

MARÇO

ESTAÇÃO DE TRATAMENTO DE ESGOTO ETE

INAUGURADA EM 2012, A ESTAÇÃO DE TRATAMENTO DE ESGOTO (ETE) DO MUNICÍPIO DE BIRIGUI ESTÁ LOCALIZADA NO BAIRRO BAIXOTES. A ETE TRATA 100% DO ESGOTO GERADO EM BIRIGUI. COM ISSO, 20 MILHÕES DE LITROS DE ÁGUA VINDOS DO ESGOTO, SEM TRATAMENTO, DEIXAM DE SER LANÇADOS DIARIAMENTE NO RIBEIRÃO BAIXOTES, FAZENDO COM QUE O RIO VOLTE GRADUALMENTE AO SEU ESTADO NATURAL, COM ÁGUAS LIMPAS E DESPOLUÍDAS.

HÁ NO LOCAL UM RESERVATÓRIO, DE ONDE O ESGOTO É DISTRIBUÍDO PARA AS CINCO LAGOAS DE TRATAMENTO, SENDO DUAS ANAERÓBICAS (COM QUATRO METROS DE PROFUNDIDADE, ONDE BACTÉRIAS

QUE NÃO DEPENDEM DE OXIGÊNIO DECOMPOEM A MATÉRIA ORGÂNICA) E TRÊS AERÓBICAS (COM DOIS METROS DE PROFUNDIDADE). NESSAS LAGOAS, EXISTEM AERADORES RESPONSÁVEIS POR ACELERAR A DECOMPOSIÇÃO DO MATERIAL ORGÂNICO PRESENTE NA ÁGUA. NA CRIAÇÃO DAS LAGOAS FORAM TOMADOS CUIDADOS PARA NÃO CONTAMINAR O SOLO, UTILIZANDO UMA MANTA DE POLIETILENO.

A ÚLTIMA ETAPA CONSISTE NO DESPEJO DA ÁGUA JÁ TRATADA NO RIBEIRÃO BAIXOTES.

MARÇO

CÓRREGOS URBANOS

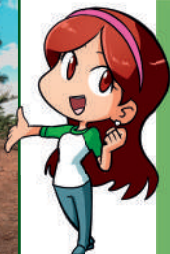

POR MEIO DO TRABALHO DE EDUCAÇÃO AMBIENTAL, DESENVOLVEMOS O PROJETO SOBRE O DESMATAMENTO DAS MATAS CILIARES E DAS ENCOSTAS, QUE VEM AFETANDO A REDUÇÃO E A QUALIDADE DE NOSSA ÁGUA. ALIADO A ISSO, DESCOBRIMOS QUE O DESCARTE INCONSCIENTE DO LIXO E AS QUEIMADAS AFETAM DIRETAMENTE O NOSSO PLANETA, CONSEQUENTEMENTE, A VIDA SAUDÁVEL DO HOMEM.

NESSA PERSPECTIVA, REALIZAMOS AÇÕES SOBRE A CONSCIENTIZAÇÃO E PRESERVAÇÃO DO NOSSO MEIO AMBIENTE, COMEÇANDO, ASSIM, PELAS NOSSAS NASCENTES, QUE SÃO AS PRINCIPAIS FONTES DE ABASTECIMENTO DOS NOSSOS CÓRREGOS E DOS RIOS, ALÉM DE TRABALHOS COM O DESCARTE CONSCIENTE DO LIXO E OS CUIDADOS NECESSÁRIOS COM NOSSA FAUNA E FLORA.

QUEM VISITAR O CÓRREGO VEADINHO PODE OBSERVAR E APRENDER MAIS SOBRE A NOSSA ÁGUA E SEU CAMINHO, ANTES DE CHEGAR EM NOSSAS TORNEIRAS. NO PASSEIO, PODEM-SE ADMIRAR ÁRVORES DA NOSSA FLORA: PAINEIRAS, ARAÇÁS, JARACATIÁS E PÉS DE URUCUM. OBSERVAM-SE AINDA A DIVERSIDADE DE AVES DA NOSSA FAUNA: SABIÁS, ROLINHAS, CARCARÁS E ANU-PRETO.

CONVIDAMOS A TODOS PARA FAZER ESSA VISITA E CONHECER ESSAS MARAVILHAS!

ESCOLA MUNICIPAL "PROFESSOR
LUCIANO AUGUSTO CANELLAS"

1

DOMINGO

2020

2

SEGUNDA

MARÇO

A series of horizontal green lines for writing, spanning the width of the page.

3

TERÇA

2020

4

QUARTA

MARÇO

A series of horizontal lines for writing, spanning the width of the page.

5

QUINTA

2020

6

SEXTA

MARÇO

7

SÁBADO

2020

8

DOMINGO

9

SEGUNDA

MARÇO

10

TERÇA

2020

11

QUARTA

MARÇO

A series of horizontal lines for writing, spanning the width of the page.

12
QUINTA

2020

13

SEXTA

MARÇO

14

SÁBADO

2020

15

DOMINGO

16

SEGUNDA

MARÇO

17

TERÇA

2020

18

QUARTA

MARÇO

19

QUINTA

2020

SEXTA

MARÇO

21
SÁBADO

2020

22
DOMINGO

23

SEGUNDA

MARÇO

24

TERÇA

2020

25

QUARTA

MARÇO

26

QUINTA

2020

27

SEXTA

MARÇO

28
SÁBADO

2020

29
DOMINGO

30

SEGUNDA

MARÇO

31

TERÇA

2020

[illegible]

ABRIL

VOCÊ SABE O QUE É UM ATERRO DE RESÍDUO INERTE?

ATERRO DE RESÍDUO INERTE É UM LUGAR PARA ONDE DEVEM SER DESTINADOS MATERIAIS QUE NÃO SE DECOMPÕEM, OU SEJA, NÃO SOFREM TRANSFORMAÇÕES OU FICAM INALTERADOS POR MUITO TEMPO, COMO MADEIRA, ISOPOR, BORRACHA, LATAS DE ALUMÍNIO, VIDRO, FERRO E ENTULHOS DE DEMOLIÇÃO.

BIRIGUI É UM DOS POUCOS MUNICÍPIOS DA NOSSA REGIÃO QUE TEM UM ATERRO DE RESÍDUO DE INERTE LICENCIADO PELA CETESB - COMPANHIA AMBIENTAL DO ESTADO DE SÃO PAULO, DESDE 2017.

ELE SE LOCALIZA NA ESTRADA MUNICIPAL JORDÃO BOATO - BGI - 020 EM FRENTE À ESTAÇÃO DE TRATAMENTO DE ESGOTO DA CIDADE E FUNCIONA DAS 7H ÀS 18H DE SEGUNDA-FEIRA A SÁBADO.

DIARIAMENTE, O ATERRO RECEBE CERCA DE 80 CAÇAMBAS (NO FINAL DO ANO CHEGA A 120 DELAS!) COM CAPACIDADE PARA 4 A 5 TONELADAS, O QUE SOMAM 400 A 600 MIL KG DE RESÍDUOS POR DIA. ESSES DETRITOS SÃO LEVADOS PARA LÁ PELOS CAMINHÕES DA PREFEITURA, PELAS EMPRESAS QUE ALUGAM CAÇAMBAS E POR CARROS PARTICULARES.

É IMPORTANTE SABER DESSAS INFORMAÇÕES PARA QUE TODA A POPULAÇÃO DE BIRIGUI:

- DESTINE OS RESÍDUOS INERTES PARA O LUGAR ADEQUADO SEM MISTURÁ-LOS AO LIXO ORGÂNICO;
- ENTENDA QUE AS PODAS DE ÁRVORES NÃO PODEREM SER COLOCADAS NAS CAÇAMBAS COM RESTOS DE CONSTRUÇÃO;
- COLABORE COM A ADMINISTRAÇÃO PÚBLICA NA PROTEÇÃO DOS NOSSOS CÔRREGOS, NA LIMPEZA DOS NOSSOS BAIRROS, COM A SAÚDE E BEM ESTAR DE TODOS NÓS.

ABRIL

ATERRO SANITÁRIO

EM VISITA AO ATERRO SANITÁRIO, DESCOBRIMOS QUE RECEBE POR DIA 120 TONELADAS DE LIXO. A COMUNIDADE NÃO REALIZA A SEPARAÇÃO DO LIXO, DIFICULTANDO A ORGANIZAÇÃO DO ATERRO E PREJUDICANDO O MEIO AMBIENTE, JÁ QUE PLÁSTICOS, LATAS E OUTROS OBJETOS DEMORAM PARA SE DECOMPOR, COMPROMETENDO A QUALIDADE DO SOLO, POLUINDO O AR E A ÁGUA.

NO ATERRO EXISTEM TRÊS CÉLULAS (LOCAL NO SOLO PREPARADO TECNICAMENTE PARA RECEBER OS RESÍDUOS DOMÉSTICOS, COMO UMA GRANDE PISCINA) ONDE É DEPOSITADO TODO LIXO QUE VEM DA COMUNIDADE, TRAZIDO POR SETE CAMINHÕES. ESSA COLETA É FEITA 24 HORAS POR DIA. O CHORUME, LÍQUIDO QUE O LIXO PRODUZ AO SE DECOMPOR E

QUE PROVOCA FORTE ODOR, É DRENADO DA CÉLULA E COLOCADO EM UM TANQUE. AS OUTRAS DUAS CÉLULAS CITADAS JÁ ESTÃO COMPLETAMENTE CHEIAS E COBERTAS COM TERRA, MAS, POR CAUSA DA RETIRADA DO CHORUME, NÃO HÁ MAL CHEIRO.

ANTES DE COLOCAR ESSE CHORUME, O TANQUE É REVESTIDO COM UMA MANTA DE POLIETILENO QUE PROTEGE O SOLO. SE ISSO NÃO FOSSE FEITO, O LÍQUIDO, QUE É ALTAMENTE TÓXICO, PENETRARIA O SOLO, CONTAMINANDO-O E ALCANÇARIA OS LENÇÓIS FREÁTICOS, INFECTANDO A ÁGUA E TRAZENDO MUITAS DOENÇAS.

FOI UMA EXPERIÊNCIA MUITO IMPORTANTE PARA TODOS NÓS. CONCLUÍMOS QUE É NECESSÁRIO SEPARAR, RECICLAR, REDUZIR E REEDUCAR A POPULAÇÃO COM RELAÇÃO AO LIXO.

1

QUARTA

2020

2

QUINTA

ABRIL

A series of horizontal lines for writing, spanning the width of the page.

3

SEXTA

2020

4

SÁBADO

ABRIL

5

DOMINGO

Lined writing area for the calendar page, consisting of horizontal lines for notes.

6

SEGUNDA

2020

7

TERÇA

ABRIL

A series of horizontal lines for writing, spanning the width of the page.

8

QUARTA

2020

9

QUINTA

ABRIL

A series of horizontal lines for writing, spanning the width of the page.

PAIXÃO DE CRISTO

10^ª
SEXTA

2020

SÁBADO

ABRIL

DOMINGO

PÁSCOA

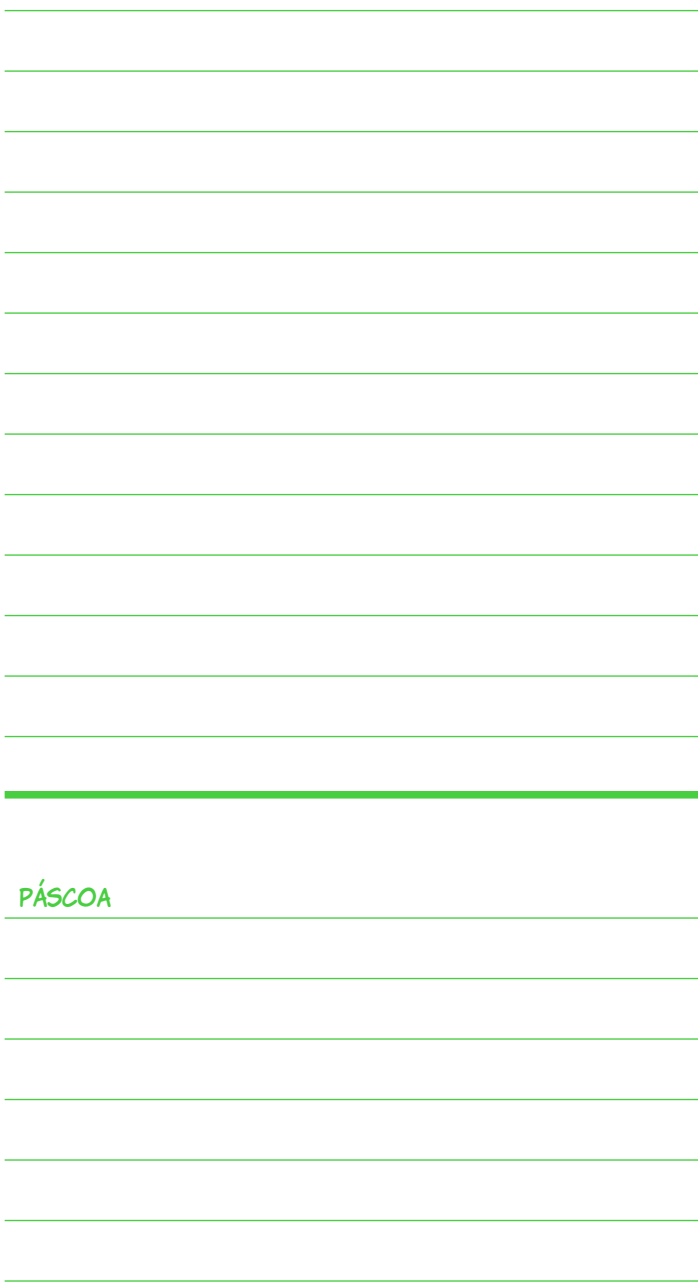

13

SEGUNDA

2020

14

TERÇA

ABRIL

A series of horizontal lines for writing, spanning the width of the page.

15

QUARTA

2020

16

QUINTA

ABRIL

A series of horizontal lines for writing, spanning the width of the page.

17

SEXTA

2020

SÁBADO

SÁBADO

DOMINGO

20

SEGUNDA

2020

21
TERÇA

ABRIL

TIRADENTES

22

QUARTA

2020

23

QUINTA

ABRIL

A series of horizontal lines for writing, spanning the width of the page.

24

SEXTA

2020

25

SÁBADO

ABRIL

26

DOMINGO

Lined writing area for the date 25 de Abril (Saturday).

Lined writing area for the date 26 de Abril (Sunday).

27

SEGUNDA

2020

28

TERÇA

ABRIL

A series of horizontal lines for writing, spanning the width of the page.

29

QUARTA

2020

30

QUINTA

ABRIL

A series of horizontal lines for writing, spanning the width of the page.

MAIO

LIMA AÇÃO NO CÓRREGO

O CÓRREGO PARPINELLI CORTA O BAIRRO SANTO ANTÔNIO, MAS SUA NASCENTE FICA NO BAIRRO LALUCE II.

NO PERÍODO DE CHUVA, PODEM OCORRER ENCHENTES DEVIDO AOS ENTULHOS PRESENTES, PREJUDICANDO OS ANIMAIS QUE VIVEM ALI E ATÉ OS MORADORES.

COMO UMA DAS AÇÕES PARA MANTER A SAÚDE DA NASCENTE, É PRECISO REALIZAR O DESASSOREAMENTO, UTILIZANDO CAMINHÕES BASCULANTES E RETROESCAVADEIRAS PARA REMOVER A AREIA, ENTULHO E VEGETAÇÃO NÃO NATIVA. TUDO ISSO É FEITO EM PARCERIA COM A CETESB E DAE, ALÉM DA REVITALIZAÇÃO DA VEGETAÇÃO NATURAL, COM PLANTIO DE GRAMA, O QUE DEIXA AS MARGENS DO CÓRREGO MAIS FIRMES, EVITANDO DESABAMENTO.

OS MORADORES TAMBÉM SÃO RESPONSÁVEIS POR CUIDAR DO LOCAL E PRESERVAR A NASCENTE, ASSIM TODOS TERÃO UMA VIDA MAIS SAUDÁVEL!

MAIO

MATA CILIAR CÓRREGO MATADOURO

EM VISITA AO CÓRREGO MATADOURO, LOCALIZADO NO BAIRRO JANDAIA 3, CONHECEMOS COMO SE FORMA UMA MATA CILIAR E SUA IMPORTÂNCIA PARA A PRESERVAÇÃO DAS MARGENS DO CÓRREGO E O PREJUÍZO QUANDO OCORRE O DESMATAMENTO.

ESSA MATA FICA NUMA ÁREA DE RECOMPOSIÇÃO FLORESTAL, COM DIVERSAS ESPÉCIES DA FLORA REGIONAL E ÁREA DE NASCENTES EM PROCESSO DE RECUPERAÇÃO. O DESMATAMENTO RESULTA NO ASSOREAMENTO DO CÓRREGO. A FUNÇÃO DA MATA CILIAR É PROTEGER O SOLO CONTRA EROSÕES, COM A ÁGUA DA CHUVA, A TERRA É

DESGASTADA E LEVADA PARA O RIO, O QUAL FICA ASSOREADO, TENDENDO A FICAR CADA VEZ MAIS RASO, DIMINUINDO A QUALIDADE DA ÁGUA, AFETANDO OS ECOSISTEMAS QUE HABITAM O RIO E ACARRETANDO NO DESEQUILÍBRIO DAS RELAÇÕES ECOLÓGICAS DA REGIÃO. NO LOCAL, HÁ ANIMAIS AMEAÇADOS DE EXTINÇÃO, COMO O VEADO CATINGUEIRO QUE PERCORRE A BEIRA DO CÓRREGO À PROCURA DE ALIMENTOS. ESSE CÓRREGO DESÁGUA NO RIBEIRÃO BAIXOTES QUE É O RIO QUE ABASTECE UMA BOA PARTE DA POPULAÇÃO BIRIGUIENSE. TAMBÉM ENCONTRAMOS DIVERSAS PLANTAS, COMO A ÁRVORE CAJÁ-MIRIM, QUE AJUDAM NO REFLORESTAMENTO, PRESERVANDO, ASSIM, O MEIO AMBIENTE.

ESCOLA MUNICIPAL "PROFESSORA
DARCY GARCIA GAVIRA"

DIA DO TRABALHO

1
SEXTA
2020

2

SÁBADO

MAIO

3

DOMINGO

4

SEGUNDA

2020

5
TERÇA

MAIO

6

QUARTA

2020

7

QUINTA

MAIO

8
SEXTA
2020

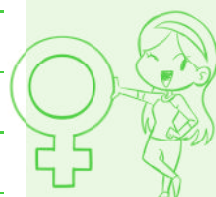

SÁBADO

MAYO

10

DOMINGO

11

SEGUNDA

2020

12
TERÇA

MAIO

13

QUARTA

2020

14

QUINTA

MAIO

15

SEXTA

2020

SÁBADO

MAYO

DOMINGO

18

SEGUNDA

2020

19

TERÇA

MAIO

20

QUARTA

2020

21

QUINTA

MAIO

22

SEXTA

2020

23

SÁBADO

MAYO

24

DOMINGO

25

SEGUNDA

2020

26

TERÇA

MAIO

27

QUARTA

2020

28

QUINTA

MAIO

29

SEXTA

2020

30

SÁBADO

MAIO

31

DOMINGO

JUNHO

INSTALAÇÃO MODELO: AMBULATÓRIO SUSTENTÁVEL

OS ALUNOS DESENVOLVERAM UM PROJETO DE SUSTENTABILIDADE QUE ENVOLVEU ESTUDO E PESQUISA E TEVE COMO OBJETIVO COMPREENDER A IMPORTÂNCIA DA PRESERVAÇÃO DO MEIO AMBIENTE E A UTILIZAÇÃO DA TECNOLOGIA COMO MEIO DE SUPRIR AS NECESSIDADES HUMANAS.

REALIZARAM UMA VISITA NO AMBULATÓRIO DE SAÚDE DA CRIANÇA, NO CENTRO MÉDICO HOSPITALAR, FOI APRESENTADO O PRÉDIO, MOSTRANDO TODOS OS ITENS SUSTENTÁVEIS E EXPLICANDO A FORMA DE UTILIZAÇÃO E O OBJETIVO DE CADA UM DELES.

OS ALUNOS TIVERAM A OPORTUNIDADE DE VIVENCIAR E ENTENDER A IMPORTÂNCIA DA

SUSTENTABILIDADE. DENTRE OS VÁRIOS ITENS, FORAM ANALISADOS OS BEBEDOUROS E AS TORNEIRAS COM JATOS REGULADOS, O SISTEMA DE CAPTAÇÃO DE ÁGUA DO AR CONDICIONADO PARA ECONOMIA E REUTILIZAÇÃO, AS LÂMPADAS COM SENSORES DE PRESENÇA E AS JANELAS ESTRATEGICAMENTE POSICIONADAS PARA CAPTAÇÃO DA LUZ SOLAR, A FIM DE ECONOMIZAR ENERGIA ELÉTRICA.

POR MEIO DESSE PROJETO, AS CRIANÇAS PUDEAM COMPREENDER QUE A SUSTENTABILIDADE ABORDA A MANEIRA COMO SE DEVE AGIR EM RELAÇÃO À NATUREZA E QUE PODE SER APLICADA DESDE A COMUNIDADE ATÉ TODO O PLANETA.

RELATOS DE ALUNOS:

"EU ACHEI BEM INTERESSANTE E GOSTEI DOS ITENS. SERIA MUITO BOM QUE TIVESSEM MAIS LUGARES COMO ESTE EM NOSSA CIDADE." **ANA LETÍCIA**

"GOSTEI BASTANTE DA TORNEIRA, PORQUE PODEMOS ECONOMIZAR ÁGUA E AJUDAR NOSSO PLANETA." **MATHEUS GONÇALVES SANTOS**

JUNHO

ÓLEO CONSCIENTE NÃO SE JOGA NO MEIO AMBIENTE!

OS ALUNOS DO PRÉ II "A" APRENDERAM QUE O ÓLEO DE COZINHA USADO NÃO DEVE SER JOGADO NA PIA, NO VASO SANITÁRIO, NEM NOS RIOS!

ELES FIZERAM UMA EXPERIÊNCIA E VIRAM QUE O ÓLEO E A ÁGUA NÃO SE MISTURAM, E POR ISSO DESCOBRIRAM QUE SE ESSE ÓLEO FOR JOGADO EM LUGAR ERRADO PODE PREJUDICAR AS PLANTAS E OS PEIXES.

APRENDERAM TAMBÉM QUE UM LITRO DE ÓLEO DE COZINHA USADO PODE POLUIR 1 MILHÃO DE LITROS DE ÁGUA. QUE TRISTEZA!!

COM AS PESQUISAS, DESCOBRIRAM QUE O ÓLEO PODE SER RECICLADO E SE

TRANSFORMAR EM SABÃO, TINTAS, RAÇÃO PARA ANIMAIS E COMBUSTÍVEL!

OS ALUNOS APRENDERAM TUDO ISSO, AGORA ELES SÃO AGENTES DA NATUREZA!

A NOSSA ESCOLA COOPERA COM O MEIO AMBIENTE E É UM PONTO DE COLETA DE ÓLEO DE COZINHA USADO.

OS PAIS DOS ALUNOS E AMIGOS TRAZEM PARA CÁ O ÓLEO USADO, ESTAMOS FELIZES, ARRECADAMOS E DAREMOS O DESTINO CORRETO PARA 200 LITROS DE ÓLEO, ASSIM, EVITAMOS A CONTAMINAÇÃO DE 200 MILHÕES DE LITROS DE ÁGUA!

1

SEGUNDA

2020

TERÇA

OHNR

3

QUARTA

2020

QUINTA

OHNR

5
SEXTA
2020

6

SÁBADO

JUNHO

7

DOMINGO

8

SEGUNDA

2020

9

TERÇA

JUNHO

Handwriting practice lines consisting of 20 horizontal green lines.

QUARTA

2020

11

QUINTA

JUNHO

CORPUS CHRISTI

12
SEXTA

2020

SÁBADO

14

DOMINGO

15

SEGUNDA

2020

16

TERÇA

16
JUNHO

17

QUARTA

2020

18

QUINTA

JUNHO

Handwriting practice lines consisting of 20 horizontal green lines.

19

SEXTA

2020

20
SÁBADO

JUNHO

21
DOMINGO

22
SEGUNDA

2020

TERÇA

OHNR

24

QUARTA

2020

QUINTA

OHNR

26

SEXTA

2020

27
SÁBADO

SÁBADO

OHNR

28

DOMINGO

29

SEGUNDA

2020

30

TERÇA

JUNHO

JULHO

CENTRO DE EDUCAÇÃO INFANTIL "DIONÍSIA MIRAGAIA CARMINE"
PROJETO DESENVOLVIDO: REVITALIZAÇÃO
DE HORTA COM PLANTIO DE MUDAS DE ALFACE
QUANTIDADE DE MUDAS UTILIZADAS: 150
FAIXA ETÁRIA DOS ALUNOS ENVOLVIDOS: 5 ANOS (PRÉ II)

CENTRO DE EDUCAÇÃO INFANTIL "ENRIQUETA TERENCE"
PROJETO DESENVOLVIDO: PLANTIO DE MUDAS DIFERENCIADAS
DE ALFACE, ALMEIRÃO, SALSA E IXORA EM HORTA ESCOLAR
QUANTIDADES DE MUDAS UTILIZADAS: 175
FAIXA ETÁRIA DOS ALUNOS ENVOLVIDOS: 2, 3, 4 E 5 ANOS
(MATERNAL I, II, PRÉ I E PRÉ II)

JULHO

CENTRO DE EDUCAÇÃO INFANTIL "FÁTIMA HAMUD NAKAD"
PROJETO DESENVOLVIDO: COLETA DE ÓLEO VEGETAL
TOTALIZANDO 320 LITROS COLETADOS
FAIXA ETÁRIA DOS ALUNOS ENVOLVIDOS: 4 MESES A 3 ANOS
(BERÇÁRIO I, BERÇÁRIO II, MATERNAL I E MATERNAL II)

CENTRO DE EDUCAÇÃO INFANTIL "MARIA BRUDER CAMARGO"
PROJETO DESENVOLVIDO: HORTA E ALIMENTAÇÃO SAUDÁVEL COM
O PLANTIO DE MUDAS DE ALFACE E COLIVE
QUANTIDADE DE MUDAS UTILIZADAS: 54
FAIXA ETÁRIA DOS ALUNOS ENVOLVIDOS: 2 E 3 ANOS
(MATERNAL I E II)

1

QUARTA

2020

2

QUINTA

JULHO

A series of horizontal lines for writing, spanning the width of the page.

3
SEXTA

2020

4

SÁBADO

JULHO

5

DOMINGO

6

SEGUNDA

2020

7

TERÇA

JULHO

8

QUARTA

2020

9

QUINTA

JULHO

10

SEXTA

2020

11

SÁBADO

JULHO

12

DOMINGO

Lined area for writing, consisting of horizontal lines for each day (Saturday and Sunday).

13

SEGUNDA

2020

14

TERÇA

JULHO

15

QUARTA

2020

16

QUINTA

JULHO

17

SEXTA

2020

18

SÁBADO

JULHO

19

DOMINGO

SEGUNDA

21
TERÇA

JULHO

22

QUARTA

2020

23

QUINTA

JULHO

24

SEXTA

2020

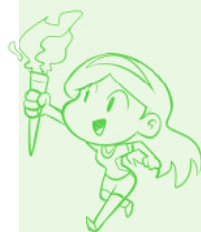

25

SÁBADO

JULHO

26

DOMINGO

Lined area for writing, consisting of horizontal lines across the page.

27

SEGUNDA

2020

28

TERÇA

JULHO

29

QUARTA

2020

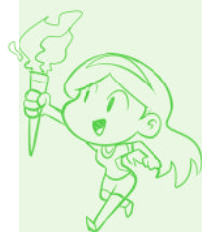

30

QUINTA

JULHO

A series of horizontal lines for writing, spanning the width of the page.

31

SEXTA

2020

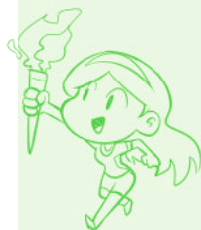

AGOSTO

NOSSAS PRAÇAS

BIRIGUI CONTA COM MAIS DE 21 PRAÇAS EM DIFERENTES REGIÕES DA CIDADE. AS PRAÇAS SÃO ESPAÇOS URBANOS PÚBLICOS, COMPOSTAS POR JARDINAGEM, ARBORIZAÇÃO E OUTROS EQUIPAMENTOS QUE FAVORECEM A RECREAÇÃO E A CONVIVÊNCIA ENTRE A COMUNIDADE, MELHORANDO A QUALIDADE DE VIDA.

PRAÇA DA ESTAÇÃO
JD. PÉROLA

PRAÇA JAMES MELLOR
CENTRO

PRAÇA FRANCISCO GARDENAL
VILA GARDENAL

PRAÇA DA RODOVIÁRIA
JD. MORUMBI

PRAÇA N. SR. DE FÁTIMA
JD. N. SR. DE FÁTIMA

DENTRE TODAS AS PRAÇAS DE BIRIGUI, A QUE MAIS SE DESTACA É A PRAÇA DR. GAMA

HISTÓRICO

A PRAÇA DR. GAMA FOI INAUGURADA EM 15 DE NOVEMBRO DE 1926, INICIALMENTE DENOMINADA PRAÇA RAUL CARDOSO. EM 1961, NO CINQUENTENÁRIO DA CIDADE, DEPOIS DE REALIZADA UMA REFORMA, PASSOU A SE CHAMAR PRAÇA DR. GAMA.

JÁ EM 2010, NO CENTENÁRIO DA CIDADE, A PRAÇA PASSOU POR OUTRA REFORMA COM INTERFERÊNCIAS MODERNAS, QUE MUDARAM O SEU VISUAL, POSSUINDO ACESSIBILIDADE E UM PROJETO PAISAGÍSTICO QUE VALORIZA O MEIO AMBIENTE.

ESSA PRAÇA ESTÁ LOCALIZADA NA REGIÃO CENTRAL DE BIRIGUI. É UM LOCAL DE LAZER, CULTURA, APRESENTAÇÕES ARTÍSTICAS, EVENTOS E ATRAÇÕES PROGRAMADAS PELA PREFEITURA E OUTRAS INSTITUIÇÕES, CUMPRINDO ASSIM SUA FUNÇÃO SOCIAL E AMBIENTAL.

NO FINAL DO ANO, A DECORAÇÃO NATALINA TORNA ESSA PRAÇA UM PONTO TURÍSTICO DA CIDADE, RECEBENDO A VISITA DE PESSOAS DE TODA A REGIÃO, O QUE É UM ORGULHO PARA TODO BIRIGUIENSE.

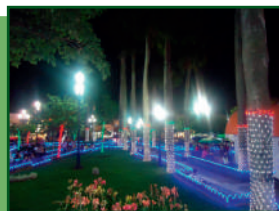

ESCOLA MUNICIPAL "PROFESSORA
LUCINDA ARAÚJO PEREIRA GIAMPIETRO"

1

SÁBADO

2020

2

DOMINGO

3

SEGUNDA

AGOSTO

A series of horizontal green lines for writing, spanning the width of the page.

4

TERÇA

2020

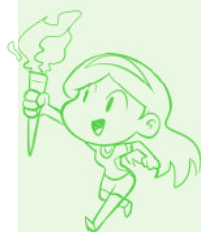

QUARTA

AGOSTO

[illegible]

6

QUINTA

2020

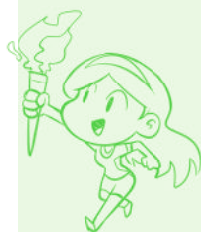

7

SEXTA

AGOSTO

Lined area for writing or drawing, consisting of 20 horizontal green lines.

8

SÁBADO

2020

9

DOMINGO

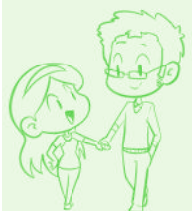

10

SEGUNDA

AGOSTO

A series of horizontal lines for writing, spanning the width of the page.

11

TERÇA

2020

12

QUARTA

AGOSTO

A series of horizontal lines for writing, spanning the width of the page.

13

QUINTA

2020

14

SEXTA

AGOSTO

A series of horizontal lines for writing, spanning the width of the page.

15
SÁBADO

2020

16
DOMINGO

17

SEGUNDA

AGOSTO

A series of horizontal lines for writing, spanning the width of the page.

18

TERÇA

2020

19

QUARTA

AGOSTO

A series of horizontal lines for writing, spanning the width of the page.

20

QUINTA

2020

21
SEXTA

AGOSTO

A series of horizontal lines for writing, spanning the width of the page.

22
SÁBADO

2020

23
DOMINGO

24

SEGUNDA

AGOSTO

A series of horizontal lines for writing, spanning the width of the page.

25

TERÇA

2020

26

QUARTA

AGOSTO

A series of horizontal lines for writing, spanning the width of the page.

27

QUINTA

2020

28

SEXTA

AGOSTO

A series of horizontal lines for writing, spanning the right side of the page.

29
SÁBADO

2020

30
DOMINGO

31

SEGUNDA

AGOSTO

A series of horizontal lines for writing, spanning the width of the page.

SETEMBRO

A IMPORTÂNCIA DO VIVEIRO DE MUDAS EM NOSSO MUNICÍPIO

NOS TEMPOS ATUAIS, EM QUE A PRESERVAÇÃO DO MEIO AMBIENTE SE FAZ NECESSÁRIA, O VIVEIRO DE MUDAS DE NOSSA CIDADE É DE GRANDE AJUDA. SUA FINALIDADE É ORIENTAR E CONSCIENTIZAR A POPULAÇÃO PARA A IMPORTÂNCIA DO CULTIVO DE ÁRVORES NO ESPAÇO URBANO.

AQUELES QUE REALIZAREM UM PASSEIO AO VIVEIRO IRÃO SABER SOBRE A IMPORTÂNCIA DA ARBORIZAÇÃO E DO PROCESSO DE PRODUÇÃO DE MUDAS DE ÁRVORES DAS MAIS VARIADAS ESPÉCIES, INCLUSIVE NATIVAS DA NOSSA REGIÃO. ESSE TRABALHO VAI DESDE A PRODUÇÃO, PLANTIO ATÉ DOAÇÃO DE MUDAS DE ÁRVORES PARA O USO EM CALÇADAS, PRAÇAS, CANTEIROS DE RUAS E DEMAIS ÁREAS VERDES.

O VIVEIRO DE MUDAS É O LOCAL ONDE AS PESSOAS PODEM VER, DE FORMA PRÁTICA, O VERDE NASCENDO E O DESPERTAR DA NATUREZA. QUEM CHEGA NELE PODE LEVAR UMA MUDA DE ÁRVORE, ALÉM DE APRENDER MAIS SOBRE A NATUREZA E COMPREENDER QUE DEVEMOS CUIDAR DAS ÁRVORES, NÃO FAZER QUEIMADAS, NÃO DESMATAR, POIS AS ÁRVORES PRODUZEM OXIGÊNIO, AR FRESCO E MELHORAM A NOSSA QUALIDADE DE VIDA.

OUTRO BENEFÍCIO DESSA VISITA É SAIR DELA CONSCIENTE DA IMPORTÂNCIA DAS ÁREAS VERDES DE NOSSA CIDADE E QUE CADA ÁRVORE QUE NASCE E CRESCE DEVE SER CUIDADA E PRESERVADA!

SETEMBRO

PARQUE AMBIENTAL DO BAIRRO QUINTA DA MATA

O PARQUE AMBIENTAL “DR. NELSON JOSÉ GONÇALVES DA CRUZ”, LOCALIZADO NO BAIRRO QUINTA DA MATA, TEM UMA ÁREA TOTAL DE 32 MIL METROS QUADRADOS E FOI INAUGURADO NO ANO DE 2017.

A CIDADE DE BIRIGUI, QUE REGISTRA GRANDE CRESCIMENTO POPULACIONAL, TEM CRIADO PARQUES MUNICIPAIS PARA CONTRIBUIR COM A MELHORARIA DA QUALIDADE DE VIDA DA POPULAÇÃO. O PARQUE AMBIENTAL DO BAIRRO QUINTA DA MATA RECEBE MORADORES DOS BAIRROS VIZINHOS, COMO SANTANA, JOÃO CREVELARO, QUEMIL E MIOMAZ.

VÁRIAS ATRAÇÕES CONTRIBUEM PARA AMPLIAR A IMPORTÂNCIA DO PARQUE AMBIENTAL, COMO A TRILHA ECOLÓGICA, ESCULTURAS TEMÁTICAS, CABANAS E ESPAÇO PARA EDUCAÇÃO AMBIENTAL.

ALÉM DE PRESERVAR AS ESPÉCIES DA FAUNA E DA FLORA LOCAL, O PARQUE RECEBEU O PLANTIO DE ESPÉCIES DE ÁRVORES NATIVAS QUE AMPLIA A BIODIVERSIDADE.

É NOSSO DEVER CUIDAR DESSOS ESPAÇOS, PRESERVAR O AMBIENTE EM QUE VIVEMOS, CONTRIBUINDO COM O BOM DESENVOLVIMENTO DA NOSSA CIDADE.

1

TERÇA

2020

2

QUARTA

SETEMBRO

A series of horizontal lines for writing, spanning the width of the page.

3

QUINTA

2020

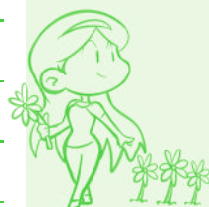

4

SEXTA

SETEMBRO

A series of horizontal lines for writing, spanning the width of the page.

5

SÁBADO

2020

6

DOMINGO

SEGUNDA

SETEMBRO

INDEPENDÊNCIA DO BRASIL

8
TERÇA
2020

9

QUARTA

SETEMBRO

A series of horizontal lines for writing, spanning the width of the page.

10

QUINTA

2020

11

SEXTA

SETEMBRO

A series of horizontal lines for writing, spanning the width of the page.

12
SÁBADO

2020

13
DOMINGO

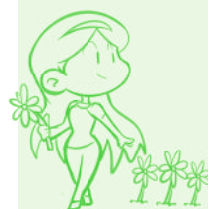

14

SEGUNDA

SETEMBRO

A series of horizontal lines for writing, spanning the width of the page.

15
TERÇA

2020

16

QUARTA

SETEMBRO

A series of horizontal lines for writing, spanning the width of the page.

17

QUINTA

2020

18

SEXTA

SETEMBRO

A series of horizontal lines for writing, spanning the width of the page.

19

SÁBADO

2020

20

DOMINGO

SEGUNDA

A simple line drawing of a young boy with curly hair, wearing a t-shirt, hugging a large tree trunk. The tree has a thick trunk and a large, leafy canopy. The boy is standing on a small patch of ground with some grass.

22

TERÇA

2020

23

QUARTA

SETEMBRO

24

QUINTA

2020

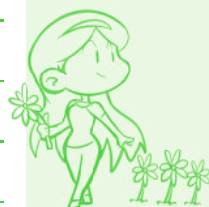

25

SEXTA

SETEMBRO

A series of horizontal lines for writing, spanning the width of the page.

26
SÁBADO

2020

27
DOMINGO

28

SEGUNDA

SETEMBRO

A series of horizontal lines for writing, spanning the width of the page.

29

TERÇA

2020

30

QUARTA

SETEMBRO

A series of horizontal lines for writing, spanning the width of the page.

OUTUBRO

PARQUE NATURAL ECOLÓGICO "VALDEMAR SALMEIRÃO"

AS REGIÕES MAIS ARBORIZADAS OFERECEM MELHOR QUALIDADE DE VIDA E SAÚDE PARA A POPULAÇÃO. O PARQUE NATURAL ECOLÓGICO "VALDEMAR SALMEIRÃO" É A PRIMEIRA UNIDADE DE CONSERVAÇÃO MUNICIPAL, TEM 248.943 METROS QUADRADOS.

LOCALIZADO EM UMA REGIÃO ESTRATÉGICA DO MUNICÍPIO, O PARQUE MARGEIA O CÓRREGO BIRIGUIZINHO, ENTRE A RUA EGÍDIO NAVARRO E O RIBEIRÃO BAIXOTES. NESTA REGIÃO EXISTE A PREDOMINÂNCIA DE RESIDÊNCIAS E ESTÁ PRÓXIMA A ESCOLA MUNICIPAL "PROF.ª NAYR BORGES PENTEADO", POSSIBILITANDO ATIVIDADE EXTRACLASSE PARA OS ALUNOS.

DENTRO DO PARQUE EXISTE UM FRAGMENTO DE REMANESCENTE FLORESTAL, CONHECIDO COMO MATINHA DA BARBIERI QUE ABRIGA VÁRIAS ESPÉCIES DA FAUNA E DA FLORA, COMO VEADO-CATINGUEIRO, TATU-PEBA, JIBOIA, GARÇAS, GAVIÕES E MUITOS PÁSSAROS. O LOCAL CONTA COM PLACAS DE ALERTAS PARA CONSERVAÇÃO DA BIODIVERSIDADE.

A FLORA LOCAL É MUITO RICA E CONTA COM ESPÉCIES NATIVAS COMO: ANGICO-BRANCO, JENIPAPÓ, MULUNGU, IPÊS, ALÉM DE VÁRIAS ESPÉCIES FRUTÍFERAS PLANTADAS PELA COMUNIDADE DO ENTORNO.

O PARQUE NATURAL ECOLÓGICO "VALDEMAR SALMEIRÃO" CUMPRE IMPORTANTE FUNÇÃO AMBIENTAL, CONTRIBUINDO PARA O COMBATE A ENCHENTES, PRESERVAÇÃO DA BIODIVERSIDADE, MELHORANDO A QUALIDADE DO AR, REDUZINDO A TEMPERATURA E AUMENTANDO A UMIDADE RELATIVA DO AR.

CONTRIBUA PARA O MEIO AMBIENTE, PLANTE UMA ÁRVORE VOCÊ TAMBÉM!

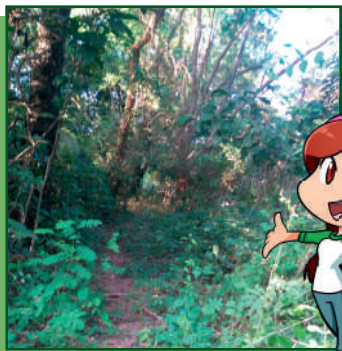

ESCOLA MUNICIPAL "PROFESSORA
NAYR BORGES PENTEADO"
2º ANO A

OUTUBRO

PARQUE "ACAPULCO"

O PARQUE ACAPULCO É UMA ÁREA BOSQUEADA COM VÁRIAS ESPÉCIES DE ÁRVORES. DENTRE ELAS, ENCONTRAM-SE A FIGUEIRA, PAU-GONÇALVES, PEROBA ROSA, FARINHA SECA E AMENDOIM BRAVO.

A PEROBA ROSA É A ESPÉCIE MAIS ANTIGA E RARA EXISTENTE NO LOCAL, POR SER UMA ÁRVORE CENTENÁRIA.

AS INÚMERAS ÁRVORES ENCONTRADAS LÁ PERMITEM UM CONTATO DIRETO COM A NATUREZA, PODENDO-SE SER SURPREENDIDO NO PARQUE COM A PRESENÇA DE AVES COMO: TUCANO, POMBOS E PICA-PAU, ALÉM DE ENCONTRAR INSETOS COMO FORMIGAS E ARANHAS.

O PARQUE TEM TAMBÉM SUB-BOSQUES COM ÁRVORES PEQUENAS, QUE NÃO CRESCEM TANTO, DEVIDO A COPA DAS ÁRVORES GRANDES QUE DIFICULTAM A ILUMINAÇÃO DESSAS ÁRVORES MENORES. ALÉM DISSO, PODE-SE OBSERVAR NO LOCAL A SERRAPILHEIRA, CARACTERIZADA PELAS FOLHAS E GALHOS QUE FICAM NO CHÃO E FORMAM EMBAIXO DELAS UM BANCO DE SEMENTES.

O PARQUE ACAPULCO, EM MEIO A TODA ESSA BELEZA NATURAL, É UMA ÁREA QUE PODE SER FREQUENTADA POR PESSOAS DE TODAS AS IDADES, POIS HÁ SOMBRA, AR PURO E ESPAÇO PARA BRINCAR. NO LOCAL, HÁ ALGUNS BRINQUEDOS QUE PODEM SER USADOS PARA DIVERSÃO DAS CRIANÇAS QUE VISITAREM O PARQUE.

1

QUINTA

2020

2

SEXTA

OUTUBRO

3

SÁBADO

2020

4

DOMINGO

5

SEGUNDA

OUTUBRO

6

TERÇA

2020

7

QUARTA

OUTUBRO

8

QUINTA

2020

9

SEXTA

OUTUBRO

Handwriting practice lines for Saturday (SÁBADO).

10
SÁBADO
2020

Handwriting practice lines for Sunday (DOMINGO).

11
DOMINGO

12
SEGUNDA

OUTUBRO

NOSSA SRA. APARECIDA (PADROEIRA DO BRASIL)

13

TERÇA

2020

14

QUARTA

OUTUBRO

15

QUINTA

2020

16

SEXTA

OUTUBRO

SÁBADO

2020

DOMINGO

19

SEGUNDA

OUTUBRO

20

TERÇA

2020

21

QUARTA

OUTUBRO

22

QUINTA

2020

23

SEXTA

OUTUBRO

A series of horizontal lines for writing, spanning the width of the page.

24
SÁBADO

2020

25
DOMINGO

26

SEGUNDA

OUTUBRO

27

TERÇA

2020

28

QUARTA

OUTUBRO

29
QUINTA

2020

SEXTA

OUTBRO

31
SÁBADO

SÁBADO

2020

[illegible]

NOVEMBRO

PARQUE MUNICIPAL ANTÔNIO RODRIGUES SANCHES

O PARQUE MUNICIPAL ANTÔNIO RODRIGUES SANCHES, TAMBÉM CONHECIDO COMO PARQUE COLINAS, É UMA PEQUENA FLORESTA NATIVA NO MEIO DO BAIRRO QUE TEM FRAGMENTO DE MATA ATLÂNTICA.

É UMA ÁREA PROTEGIDA POR LEI, POSSUINDO GRANDE DIVERSIDADE DE ÁRVORES, PROPORCIONANDO ALIMENTO E ABRIGO PARA VÁRIOS SERES VIVOS, INCLUINDO VÁRIAS ESPÉCIES DE AVES.

O PARQUE POSSUI ESPÉCIES CENTENÁRIAS E DE GRANDE IMPORTÂNCIA ECOLÓGICA, COMO

A GUARAPA. É UMA ÁREA ADAPTADA PARA ATENDER AOS MORADORES LOCAIS E DA CIDADE DE BIRIGUI, TORNANDO-SE UM ESPAÇO PARA LAZER COLETIVO COM ATIVIDADES AO AR LIVRE, COM PEQUENAS TRILHAS, LOCAL PARA CAMINHADAS E PIQUENIQUES, POSSUI POMAR QUE POSSIBILITA SABOREAR OS FRUTOS E APROVEITAR A SOMBRA DAS ÁRVORES E AO MESMO TEMPO OBSERVAR AS AVES DA FAUNA LOCAL.

VENHA CONHECER, COM CERTEZA SERÁ UM ÓTIMO PASSEIO!

ESCOLA MUNICIPAL "PROFESSORA
ADELINA BERNADETE DOS SANTOS PACITTI"
3º ANO B

NOVEMBRO

POMAR URBANO PARQUE MUNICIPAL YUKIE KABEYA

UM POMAR É UM LUGAR COM MUITAS ÁRVORES FRUTÍFERAS, QUE DÁ MUITA SOMBRA E FRUTAS.

EM RAZÃO DA SUA EXISTÊNCIA, PODEMOS RESPIRAR AR PURO, ENCONTRAR SEMENTES, FLORES, PÁSSAROS E INSETOS, MAS PARA ISSO SÃO NECESSÁRIOS CUIDADOS E PRESERVAÇÃO.

AS ÁRVORES FRUTÍFERAS SÃO EXCELENTE PARA A NOSSA SAÚDE. AS FRUTAS SÃO SAUDÁVEIS E AS FOLHAS E RAÍZES DE ALGUMAS ÁRVORES PODEM SER USADAS COMO ALIMENTO, PARA FAZER CHÁS E AUMENTAR A RESISTÊNCIA DO SISTEMA IMUNOLÓGICO.

NA NOSSA CIDADE DE BIRIGUI TEM UM POMAR URBANO CHAMADO "PARQUE MUNICIPAL

YUKIE KABEYA", QUE ESTÁ LOCALIZADO ENTRE OS BAIRROS EURICO CAETANO E PARQUE DAS ÁRVORES I. O LOCAL É AMPLO E ABERTO E POSSUI UMA ÁREA DE 29.630 METROS QUADRADOS. HÁ MUITAS ESPÉCIES DE ÁRVORES COMO: BACUPARI, ARAÇÁ, JEQUITIBÁ-BRANCO, IPÊS, PAINEIRA-ROSA, ARAUCÁRIA, PAU-BRASIL, OITI, CAJÁ-MIRIM, PAU-FORMIGA, GUAPURUVU, JENIPAPO, DENTRE OUTRAS.

ALGUMAS ÁRVORES FRUTÍFERAS DO PARQUE JÁ ESTÃO PRODUZINDO FRUTOS QUE PODEM SER CONSUMIDOS POR VISITANTES E COMUNIDADE LOCAL.

ESSE PARQUE É MUITO LINDO! NÓS JÁ FOMOS LÁ! FAÇA UMA VISITA VOCÊ TAMBÉM!

1

DOMINGO

2020

SEGUNDA

NOVEMBRO

FINADOS

[illegible]

3

TERÇA

2020

4

QUARTA

NOVEMBRO

A series of horizontal lines for writing, spanning the width of the page.

5

QUINTA

2020

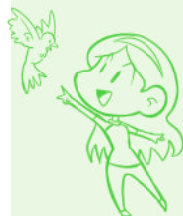

6

SEXTA

NOVEMBRO

A series of horizontal lines for writing, spanning the width of the page.

7

SÁBADO

2020

8

DOMINGO

9

SEGUNDA

NOVEMBRO

Lined writing area with 20 horizontal lines.

10

TERÇA

2020

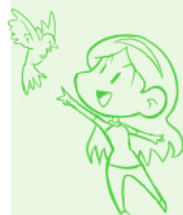

11

QUARTA

NOVEMBRO

A series of horizontal lines for writing, spanning the width of the page.

12
QUINTA

2020

13

SEXTA

NOVEMBRO

A series of horizontal lines for writing, spanning the width of the page.

SÁBADO

2020

PROCLAMAÇÃO DA REPÚBLICA

15

DOMINGO

16

SEGUNDA

NOVEMBRO

A series of horizontal lines for writing, spanning the width of the page.

17

TERÇA

2020

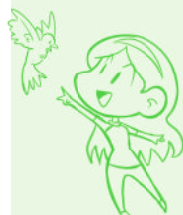

18

QUARTA

NOVEMBRO

A series of horizontal lines for writing, spanning the width of the page.

19

QUINTA

2020

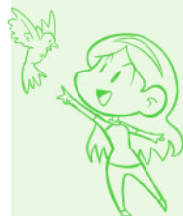

20

SEXTA

NOVEMBRO

[illegible]

21
SÁBADO

2020

22
DOMINGO

23

SEGUNDA

NOVEMBRO

A series of horizontal lines for writing, spanning the width of the page.

24

TERÇA

2020

25

QUARTA

NOVEMBRO

A series of horizontal lines for writing, spanning the width of the page.

26

QUINTA

2020

27

SEXTA

NOVEMBRO

A series of horizontal lines for writing, spanning the width of the page.

28
SÁBADO

2020

29
DOMINGO

30

SEGUNDA

NOVEMBRO

A series of horizontal lines for writing, spanning the width of the page.

DEZEMBRO

CENTRO DE EDUCAÇÃO INFANTIL "PROF.ª MARIA CECÍLIA DE LIMA JARDIM MARONI"
PROJETO DESENVOLVIDO: CAMINHADA ECOLÓGICA - SEPARAR PARA RECICLAR
FORAM RECOLHIDOS RESÍDUOS COMO: GARRAFA PET, SACOLAS, PAPELÃO, COPOS DESCARTÁVEIS, ENTRE OUTROS
FAIXA ETÁRIA DOS ALUNOS ENVOLVIDOS: 3 E 4 ANOS (MATERNAL I E II)

CENTRO DE EDUCAÇÃO INFANTIL "MARIA DEVECHIO MIGLIORINI"
PROJETO DESENVOLVIDO: PLANTIO DE ÁRVORES COM MUDAS DE ARAÇÁ, JABUTICABA, MANGA, GRAVIOLA, GOIABA, AMORA E TAMARINDO. ALÉM DAS ÁRVORES FRUTÍFERAS, FORAM PLANTADAS JASMIM E IPÊ.
FAIXA ETÁRIA DOS ALUNOS ENVOLVIDOS: 4 MESES A 3 ANOS (BERÇÁRIO I E II, MATERNAL I E II)

DEZEMBRO

CENTRO DE EDUCAÇÃO INFANTIL
"PULCINA MOLITINHO GONÇALVES"
PROJETO DESENVOLVIDO: ALIMENTAÇÃO
SAUDÁVEL NA EDUCAÇÃO INFANTIL COM
PLANTIO DE MUDAS DE ALFACE, ALMEIRÃO,
RÚCULA, CEBOLINHA E SALSINHA.
QUANTIDADE DE MUDAS UTILIZADAS: 150
FAIXA ETÁRIA DOS ALUNOS ENVOLVIDOS:
3 ANOS (MATERNAL II)

CENTRO DE EDUCAÇÃO INFANTIL "ROTARY"
PROJETO DESENVOLVIDO: COLETA DE ÓLEO USADO
TOTALIZANDO 100 LITROS COLETADOS
FAIXA ETÁRIA DOS ALUNOS ENVOLVIDOS: 4 MESES A 5 ANOS (BERÇÁRIO I AO PRÉ II)

1

TERÇA

2020

2

QUARTA

DEZEMBRO

A series of horizontal lines for writing, spanning the width of the page.

3

QUINTA

2020

SEXTA

4

DEZEMBRO

[illegible]

5

SÁBADO

2020

6

DOMINGO

SEGUNDA

DEZEMBRO

ANIVERSÁRIO DE BIRIGUI

8
TERÇA
2020

9

QUARTA

DEZEMBRO

A series of horizontal lines for writing, spanning the width of the page.

10

QUINTA

2020

11

SEXTA

DEZEMBRO

A series of horizontal lines for writing, spanning the width of the page.

12
SÁBADO

2020

13
DOMINGO

SEGUNDA

15
TERÇA

2020

QUARTA

17

QUINTA

2020

18

SEXTA

DEZEMBRO

A series of horizontal lines for writing, spanning the width of the page.

19

SÁBADO

2020

20

DOMINGO

21

SEGUNDA

DEZEMBRO

A series of horizontal lines for writing, spanning the width of the page.

22

TERÇA

2020

23

QUARTA

DEZEMBRO

[illegible]

24

QUINTA

2020

25

SEXTA

DEZEMBRO

NATAL

26
SÁBADO

2020

27
DOMINGO

28

SEGUNDA

DEZEMBRO

A series of horizontal lines for writing, spanning the width of the page.

29

TERÇA

2020

30

QUARTA

DEZEMBRO

A series of horizontal lines for writing, spanning the width of the page.

31

QUINTA

2020

LISTA DE ENDEREÇOS

PONTOS DE INTERESSE AMBIENTAL

VIVEIRO MUNICIPAL "CELSO HENRIQUE ESCANHUELA"

RUA FERNANDO CASTILHO, S/N.º
RESIDENCIAL IPÊ

HORÁRIO DE FUNCIONAMENTO:
SEGUNDA-FEIRA A SEXTA-FEIRA, DAS 8H ÀS 16H30

PARQUE NATURAL ECOLÓGICO "VALDEMAR SALMEIRÃO"

MARGENS DO CÓRREGO BIRIGUIZINHO ENTRE
RUA EGÍDIO NAVARRO E RIBEIRÃO BAIXOTES

HORÁRIO DE FUNCIONAMENTO:
PERMANENTEMENTE

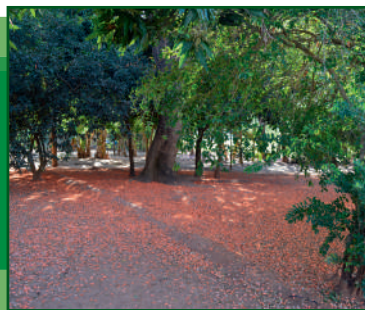

PARQUE MUNICIPAL "YUKIE KABEYA"

ENTRE AS RUAS RAFAEL PINTO ARJONAS - BAIRRO
EURICO CAETANO E A RUA SAMUEL IMPASTARI DE
FREITAS E SILVA - BAIRRO PARQUE DAS ÁRVORES II

HORÁRIO DE FUNCIONAMENTO:
PERMANENTEMENTE

PARQUE MUNICIPAL "ANTÔNIO RODRIGUES SANCHES"

ENTRE AS RUAS ALDO CINQUINI, ADELINO
CATTARIN A RUA SÍLVIO MARCELINO DA SILVA
COLINAS

HORÁRIO DE FUNCIONAMENTO:
PERMANENTEMENTE

PARQUE ACAPULCO

RUA FRANCISCO CONTEL, ESQUINA COM A RUA
JOÃO TRIGOLO - RESIDENCIAL ACAPULCO

HORÁRIO DE FUNCIONAMENTO:
PERMANENTEMENTE

PARQUE AMBIENTAL "DR NELSON JOSÉ GONÇALVES DA CRUZ" QUINTA DA MATA

FINAL DA AVENIDA PEDRO GONÇALVES
QUINTA DA MATA

HORÁRIO DE FUNCIONAMENTO:
SÁBADO E DOMINGO

MATA CILIAR DO CORRÉGO DO MATADOURO

AV. SILVIO GUARNIERI COM
CÓRREGO MATADOURO - JANDAIA III

HORÁRIO DE FUNCIONAMENTO:
PERMANENTEMENTE

PARQUE MUNICIPAL "JOÃO BRAIDOTTI"

RUA ISAURA MISTRINEL PARRA COM RUA JOANA
PEDI SIRIANI - JARDIM DO TREVO

HORÁRIO DE FUNCIONAMENTO:
PERMANENTEMENTE

NASCENTE MODELO DO CORREGO PARPINELLI

RUA NELSON URBANO CURSINO COM A RUA
PROF.^a ZULMIRA GELLIS DA SILVA - BAIRRO LALUCE II

HORÁRIO DE FUNCIONAMENTO:
PERMANENTEMENTE

ESTAÇÃO DE TRATAMENTO DE ESGOTO - ETE

ESTRADA MUNICIPAL JORDÃO BOATO, S/N.º
BGI 020 - BAIRRO BAIXOTES

HORÁRIO DE FUNCIONAMENTO:
ACESSO CONTROLADO

ESTAÇÃO DE TRATAMENTO DE ÁGUA - ETA

RUA BANDEIRANTES, 800 - VILA MARIA

HORÁRIO DE FUNCIONAMENTO:
ACESSO CONTROLADO

ATERRO SANITÁRIO

ROD. DEPUTADO ROBERTO ROLLEMBERG, KM 31
SP 461

HORÁRIO DE FUNCIONAMENTO:
ACESSO CONTROLADO

ATERRO DE INERTES

ESTRADA MUNICIPAL JORDÃO BOATO, S/N.º
BGI 020 - BAIRRO BAIXOTES (EM FRENTE A ETE)

HORÁRIO DE FUNCIONAMENTO:
ACESSO CONTROLADO

INSTALAÇÃO MODELO AMBULATÓRIO DE SAÚDE DA CRIANÇA

LARGO GUMERCINDO DE PAIVA CASTRO, S/N.º
CENTRO

HORÁRIO DE FUNCIONAMENTO:
SEGUNDA-FEIRA A SEXTA-FEIRA, DAS 7H ÀS 17H

AGROFLORESTA URBANA

ÁREA VERDE CHÁCARAS GRANVILLE
RUA FRANCISCO CONTEL

HORÁRIO DE FUNCIONAMENTO:
COM AGENDAMENTO

AGENDAMENTO PARA VISITA
SECRETARIA MUNICIPAL DE MEIO AMBIENTE
FONE: (18) 3643-6190

LISTA DE ENDEREÇOS

SECRETARIA MUNICIPAL DE EDUCAÇÃO

RUA SIQUEIRA CAMPOS, 362 - CENTRO - CEP 16.200-055

FONE: (18)3643-6180

E-MAIL: EDUCACAO@BIRIGUI.SP.GOV.BR

CEMADI - CENTRO MUNICIPAL DE ATENDIMENTO E DIAGNÓSTICO

AV. JOÃO CERNACK, 2360 - CENTRO - CEP 16.200-765

FONE: (18)3642-5191

CMAE - CENTRO MUNICIPAL DE ALIMENTAÇÃO ESCOLAR

RUA CONSOLAÇÃO, 1051 - JANDAIA - CEP 16.203-055

FONE (18)3644-8899 / 3644-7140

E-MAIL: CMAE@BIRIGUI.SP.GOV.BR

ALMOXARIFADO CENTRAL DA SECRETARIA DE EDUCAÇÃO

RUA CONSOLAÇÃO, 1051 - JANDAIA - CEP: 16203-055

FONE: (18)3642-1284

EMAIL: ASME@BIRIGUI.SP.GOV.BR

CEI - CENTROS DE EDUCAÇÃO INFANTIL

CEI ANA SOUTO TREVISAN

R. EDUARDO IBANHEZ, 366 - JD. COSTA RICA - CEP 16.202-023

FONE: (18)3644-9300 / 3641-0911

E-MAIL: CEIANA@BIRIGUI.SP.GOV.BR

CEI ANTHERO DOS SANTOS

AV. THOMAS LOPES FERNANDES, 2662 - RES COPACABANA - CEP 16.202-210

FONE: (18)3638-2130

E-MAIL: CEIANTHERO@BIRIGUI.SP.GOV.BR

CEI PROFª APARECIDA CLÁURIA BEARARI BENASSE

R. ANTÔNIO JOSÉ DOS SANTOS, 750 - RES. PORTAL DA PEROLA II - CEP 16.201-425

FONE: (18)3641-5759

E-MAIL: CEIAPARECIDA@BIRIGUI.SP.GOV.BR

CEI BELLA CLARK SOARES

R. FIORAVANTE ZIN, 100 - JARDIM IPANEMA - CEP 16.201-032

FONE: (18)3644-8277 / 3644-0727

E-MAIL: CEIBELLA@BIRIGUI.SP.GOV.BR

CEI DIONÍSIA MIRAGAIA CARMINÉ

R. CANADÁ, 301 - JD. CLAYTON - CEP 16.203-089

FONE: (18)3642-9855 / 3641-0850

E-MAIL: CEIDIONISIA@BIRIGUI.SP.GOV.BR

CEI ENRIQUETA TERENCE

R. PROF.^a STELLA A. GAJARDONI, 1312 - IZABEL DE A. MARIN - CEP 16.204-011
FONE: (18)3644-4200 / 3641-0835
E-MAIL: CEIENRIQUETA@BIRIGUI.SP.GOV.BR

CEI FÁTIMA HAMUD NAKAD

R. GINO TREVISAN, 229 - JD. TOSELAR - CEP 16.024-166
FONE: (18)3642-7399 / 3641-0745
E-MAIL: CEIFATIMA@BIRIGUI.SP.GOV.BR

CEI MARIA BRUDER CAMARGO

R. BENJAMIN LOT, 180 - JOÃO CREVELARO - CEP 16.202-290
FONE: (18)3644-4566 / 3641-0745
E-MAIL: CEIMARIA@BIRIGUI.SP.GOV.BR

CEI MARIA DEVECHIO MIGLIORINI

AV. JOSÉ AGOSTINHO ROSSI, SN - JARDIM KLAYTON - CEP: 16.203-050
FONE: (18)3638-2140
E-MAIL: CEIDEVECHIO@BIRIGUI.SP.GOV.BR

CEI PROF.^a MARIA CECÍLIA DE LIMA JARDIM MARONI

R. WALDOMIRO ROTONDARO, 2350 - RES. SANTA LUZIA - CEP 16.201-340
FONE (18)3643-0433
E-MAIL: CEICECILIA@BIRIGUI.SP.GOV.BR

CEI PULCINA MOUTINHO GONÇALVES

R. SILVIO MARCELINO DA SILVA, 450 - ALTO COLINAS RESIDENCIAL - CEP 16.207-028
FONE: (18)3642-9529
E-MAIL: CEIPULCINA@BIRIGUI.SP.GOV.BR

CEI ROTARY

R. GERÔNIMO DE SOUZA SANTOS, 20 - VILA TRONCOSO - CEP 16.203-002
FONE: (18)3634-1232 / 3641-0232
E-MAIL: CEIROTARY@BIRIGUI.SP.GOV.BR

CEI CARMEM NAJAS CAMARGO

AV. DAS ROSAS, 650 - IVONE ALVES PALMA - CEP 16.203-140
FONE: (18)3642-1043
E-MAIL: CEICARMEM@BIRIGUI.SP.GOV.BR

CEI DILMA GUIMARÃES AZEVEDO

R. JOSÉ ESTRADA, 1508 - IZABEL DE A. MARIN - CEP 16.204-017
FONE: (18)3634-1072
E-MAIL: CEIDILMA@BIRIGUI.SP.GOV.BR

CEI FRANCISCA CAPRISTE SCARÇO

R. TOKUJI TOKUNAGA, 850 - QUEMIL - CEP 16.202-250
FONE: (18)3641-1431
E-MAIL: CEIFRANCISCA@BIRIGUI.SP.GOV.BR

CEI JOSEFINA GONÇALVES SILVA

TRAV. CARLOS GOMES, 03 - CENTRO - CEP 16.200-047
FONE: (18)3642-2439
E-MAIL: CEIJOSEFINA@BIRIGUI.SP.GOV.BR

CEI LAR NOSSA SENHORA DAS GRAÇAS

R. LORENA, 342 - SANTO ANTÔNIO - CEP 16.200-812

FONE: (18)3642-2227

E-MAIL: CEILAR@BIRIGUI.SP.GOV.BR

CEI DR. ONOFRE ASSUNÇÃO DOS SANTOS

R. JOÃO DE SOUZA SUZANO, 460 - TIJUCA - CEP 16.201-221

FONE: (18)3641-7713

E-MAIL: CEIONOFRE@BIRIGUI.SP.GOV.BR

EMEI – ESCOLA MUNICIPAL DE EDUCAÇÃO INFANTIL

EMEI PROF. ODUVALDO DOSSI

R. BAHIA, 1573 - COHAB III - CEP 16.202-070

FONE: (18)3641-5912

E-MAIL: EMEIUDUVALDO@BIRIGUI.SP.GOV.BR

EM – ESCOLAS MUNICIPAIS

EM PROF.ª ADELINA BERNADETTE DOS SANTOS PACITTI

R. SILVIO MARCELINO DA SILVA, 502 - ALTO COLINAS - CEP 16.207-028

FONE: (18)3644-8258 / 3642-9961

E-MAIL: EMADDELINA@BIRIGUI.SP.GOV.BR

EM PROF.ª DARCY GARCIA GAVIRA

R. JOSÉ VIEIRA, 334 - CONJ. HAB. TEREZA M. BARBIERI - CEP 16.203-227

FONE: (18)3641-7820 / 3641-0717 (ORELHÃO)

E-MAIL: EMDARCY@BIRIGUI.SP.GOV.BR

EM PROF. DARIO ANGELO TANTIN

AV. JOÃO CERNACK, 2853 - VILA BRASIL - CEP 16.202-018

FONE: (18)3641-5902 / 3641-0851 (ORELHÃO)

E-MAIL: EMDARIO@BIRIGUI.SP.GOV.BR

EM PROF.ª DIRCE SPÍNOLA NAJAS

R. SANTOS PUERTAS GARCIA, 390 - JD. TOSELAR - CEP 16.204-243

FONE: (18)3642-1905 / 3642-2437

E-MAIL: EMDIRCE@BIRIGUI.SP.GOV.BR

EM DR. GAMA

R. SANTOS DUMONT, 1273 - VILA GUARUJÁ - CEP 16.200-095

FONE: (18)3642-2576 / 3642-7085

E-MAIL: EMGAMA@BIRIGUI.SP.GOV.BR

EM PROF.ª GENI LEITE DA SILVA

R. MARIA DOLORES NUNES, 365 - SILVARES - CEP 16.201-020

FONE: (18)3642-2049 / 3642-7129

E-MAIL: EMGENI@BIRIGUI.SP.GOV.BR

EM PROF.ª IZABEL BRANCO

R. ANTÔNIO FABRÍCIO, 200 - IVONE ALVES PALMA - CEP 16.203-193
FONE: (18)3642-5945 / 3642-7129
E-MAIL: EMIZABEL@BIRIGUI.SP.GOV.BR

EM PROF. JOSÉ SEBASTIÃO VASQUES CALÇADA

R. LEONORA FIOROTTO, 815 - RECANTO VERDE - CEP 16.201-195
FONE: (18)3642-4504 / 3642-2678
E-MAIL: EMSEBASTIAO@BIRIGUI.SP.GOV.BR

EM PROF.ª LEONOR CHAIM CURY

R. ERMANDO ZIN, 1555 - JD SANTANA - CEP 16.202-407
FONE: (18)3644-6959 / 3644-2072
E-MAIL: EMLEONOR@BIRIGUI.SP.GOV.BR

EM PROF. LUCIANO AUGUSTO CANELLAS

R. SALVADOR SANCHES, 150 - JD. VISTA ALEGRE - CEP 16.204-278
FONE: (18)3641-3087 / 3644-5734
E-MAIL: EMLUCIANO@BIRIGUI.SP.GOV.BR

EM PROF.ª LUCINDA ARAÚJO PEREIRA GIAMPETRO

R. PALMARES, 346 - SANTO ANTÔNIO - CEP 16.201-062
FONE: (18)3642-2800 / 3642-7089
E-MAIL: EMLUCINDA@BIRIGUI.SP.GOV.BR

EM PROF.ª NAYR BORGES PENTEADO

R. BRAZ SANCHES ARRIAGA, 1638 - SÃO BRAZ - CEP 16.202-073
FONE: (18)3642-1954 / 3642-7101
E-MAIL: EMNAYR@BIRIGUI.SP.GOV.BR

EM ROBERTO CLARK

PRAÇA JAMES MELLOR, 196 - CENTRO - CEP 16.200-057
FONE: (18)3642-2361 / 3642-7109
E-MAIL: EMROBERTO@BIRIGUI.SP.GOV.BR

EM PROF.ª RUTH PINTÃO LOT

R. MOACYR GALVÃO, 150 - JOÃO CREVELARO - CEP 16.202-333
FONE: (18)3642-7052 / 3642-2305
E-MAIL: EMRUTH@BIRIGUI.SP.GOV.BR

EM PROF.ª TERESINHA BOMBONATI

R. OSVALDO BOCCA, 2400 - JD SANTA LUZIA - CEP 16.202-203
FONE: (18)3644-9699 / 3644-2148
E-MAIL: EMTERESINHA@BIRIGUI.SP.GOV.BR

EM PROF.ª YVONNE MIRAGAIA PERUZZO

R. ERNESTINO BISPO DA SILVA, 279 - RES. PORTAL DA PEROLA II - CEP 16.201-407
FONE: (18)3638-2120
E-MAIL: EMYVONNE@BIRIGUI.SP.GOV.BR