TABELA DE ESQUADRIA - PORTAS E PORTÕES EXISTENTES					
IDENTIFICADOR	LARGURA	ALTURA	QUANTIDADE	TIPO DE MATERIAL	TIPO DE ABERTURA
P01	0,70	1,80	06	PORTA DE MADEIRA, TIPO DIVISÓRIA PARA B.W.C.	ABRIR 01 FOLHA
P02	0,70	2,10	01	PORTA DE FERRO	ABRIR 01 FOLHA
P03	0,80	2,10	07	PORTA DE MADEIRA	ABRIR 01 FOLHA
P04	0,80	2,10	01	PORTA DE MADEIRA COM VISÃO EM VIDRO	ABRIR 01 FOLHA
P05	0,90	2,10	01	PORTA DE MADEIRA	ABRIR 01 FOLHA
P06	0,90	2,10	03	PORTA DE MADEIRA COM VISÃO EM VIDRO	ABRIR 01 FOLHA
P08	1,00	2,10	03	PORTA DE MADEIRA	ABRIR 01 FOLHA
P09	1,20	2,10	02	PORTA DE FERRO	ABRIR 01 FOLHA
P11	0,80	2,10	01	PORTA DE FERRO	CORRER 01 FOLHA
P12	1,60	2,10	01	PORTA DE FERRO	CORRER 01 FOLHA
P13	1,60	2,10	01	PORTA DE FERRO COM VISÃO EM VIDRO	CORRER 02 FOLHAS
PF01	5,60	2,20	01	PORTÃO DE FERRO	CORRER 01 FOLHA

TABELA DE ESQUADRIA - JANELAS EXISTENTES						
IDENT.	LARGURA	ALTURA	ALT. DO PEITORIL	QUANT.	TIPO DE MATERIAL	TIPO DE ABERTURA
J01	0,80	1,00	1,10	03	JANELA DE FERRO	BASCULANTE
J02	1,00	1,00	1,00	01	JANELA DE FERRO	BASCULANTE
J03	1,30	1,00	1,10	01	JANELA DE FERRO	BASCULANTE
J04	1,40	1,20	0,90	02	JANELA DE FERRO	BASCULANTE
J05	1,50	0,60	1,80	02	JANELA DE FERRO	BASCULANTE
J06	1,50	1,00	1,10	03	JANELA DE FERRO	BASCULANTE
J08	1,80	0,60	1,80	01	JANELA DE FERRO	BASCULANTE
J09	1,85	1,00	1,10	01	JANELA DE FERRO	BASCULANTE
J10	2,00	0,60	1,80	05	JANELA DE FERRO	BASCULANTE
J11	2,00	1,00	1,10	01	JANELA DE FERRO	BASCULANTE

TABELA DE ESQUADRIA - PORTAS À SEREM REFORMADAS					
PORTA À SER ACRESCENTADA					
IDENTIFICADOR	LARGURA	ALTURA	QUANTIDADE	TIPO DE MATERIAL	TIPO DE ABERTURA
P07	0,90	2,10	01	PORTA DE ALUMÍNIO BRANCO COM VISÃO EM VIDRO	ABRIR 01 FOLHA
P10	1,60	1,00	02	PORTA EM ALUMÍNIO BRANCO, TIPO VENEZIANA	ABRIR 02 FOLHAS
PORTA À SER DEMOLIDA					
IDENTIFICADOR	LARGURA	ALTURA	QUANTIDADE	TIPO DE MATERIAL	TIPO DE ABERTURA
P03	0,80	2,10	01	PORTA DE MADEIRA	ABRIR 01 FOLHA
P06	0,90	2,10	01	PORTA DE MADEIRA COM VISÃO EM VIDRO	ABRIR 01 FOLHA
P08	1,00	2,10	01	PORTA DE MADEIRA	ABRIR 01 FOLHA
P09	1,20	2,10	02	PORTA DE FERRO	ABRIR 01 FOLHA

TABELA DE ESQUADRIA - JANELAS À SEREM REFORMADAS						
JANELA À SER ACRESCENTADA						
IDENT.	LARGURA	ALTURA	ALT. DO PEITORIL	QUANT.	TIPO DE MATERIAL	TIPO DE ABERTURA
J12	1,00	0,60	1,80	01	JANELA EM ALUMÍNIO BRANCO	BASCULANTE
J07	1,50	1,00	1,10	01	JANELA EM ALUMÍNIO BRANCO	BASCULANTE
JANELA À SER DEMOLIDA						
IDENT.	LARGURA	ALTURA	ALT. DO PEITORIL	QUANT.	TIPO DE MATERIAL	TIPO DE ABERTURA
J01	0,80	1,00	1,10	02	JANELA DE FERRO	BASCULANTE

TABELA DE ESQUADRIA - PORTAS E PORTÕES, RESULTADO FINAL					
IDENTIFICADOR	LARGURA	ALTURA	QUANTIDADE	TIPO DE MATERIAL	TIPO DE ABERTURA
P01	0,70	1,80	06	PORTA DE MADEIRA, TIPO DIVISÓRIA PARA B.W.C.	ABRIR 01 FOLHA
P02	0,70	2,10	01	PORTA DE FERRO	ABRIR 01 FOLHA
P03	0,80	2,10	06	PORTA DE MADEIRA	ABRIR 01 FOLHA
P04	0,80	2,10	01	PORTA DE MADEIRA COM VISÃO EM VIDRO	ABRIR 01 FOLHA
P05	0,90	2,10	01	PORTA DE MADEIRA	ABRIR 01 FOLHA
P06	0,90	2,10	02	PORTA DE MADEIRA COM VISÃO EM VIDRO	ABRIR 01 FOLHA
P07	0,90	2,10	01	PORTA DE ALUMÍNIO BRANCO COM VISÃO EM VIDRO	ABRIR 01 FOLHA
P08	1,00	2,10	02	PORTA DE MADEIRA	ABRIR 01 FOLHA
P10	1,60	1,00	02	PORTA EM ALUMÍNIO BRANCO, TIPO VENEZIANA	ABRIR 02 FOLHAS
P11	0,80	2,10	01	PORTA DE FERRO	CORRER 01 FOLHA
P12	1,60	2,10	01	PORTA DE FERRO	CORRER 01 FOLHA
P13	1,60	2,10	01	PORTA DE FERRO COM VISÃO EM VIDRO	CORRER 02 FOLHAS
PF01	5,60	2,20	01	PORTÃO DE FERRO	CORRER 01 FOLHA

TABELA DE ESQUADRIA - JANELAS, RESULTADO FINAL						
IDENT.	LARGURA	ALTURA	ALT. DO PEITORIL	QUANT.	TIPO DE MATERIAL	TIPO DE ABERTURA
J01	0,80	1,00	1,10	01	JANELA DE FERRO	BASCULANTE
J02	1,00	1,00	1,00	01	JANELA DE FERRO	BASCULANTE
J03	1,30	1,00	1,10	01	JANELA DE FERRO	BASCULANTE
J04	1,40	1,20	0,90	02	JANELA DE FERRO	BASCULANTE
J05	1,50	0,60	1,80	02	JANELA DE FERRO	BASCULANTE
J06	1,50	1,00	1,10	03	JANELA DE FERRO	BASCULANTE
J07	1,50	1,00	1,10	01	JANELA EM ALUMÍNIO BRANCO	BASCULANTE
J08	1,80	0,60	1,80	01	JANELA DE FERRO	BASCULANTE
J09	1,85	1,00	1,10	01	JANELA DE FERRO	BASCULANTE
J10	2,00	0,60	1,80	05	JANELA DE FERRO	BASCULANTE
J11	2,00	1,00	1,10	01	JANELA DE FERRO	BASCULANTE

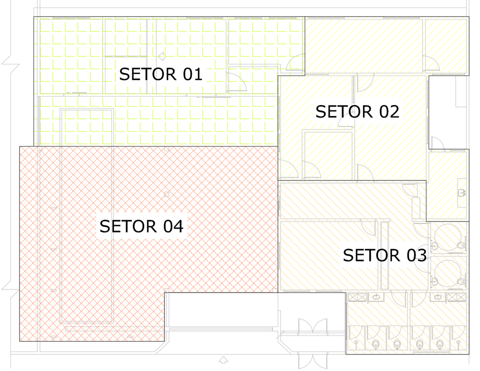

SETORES
ESCALA - 1:200

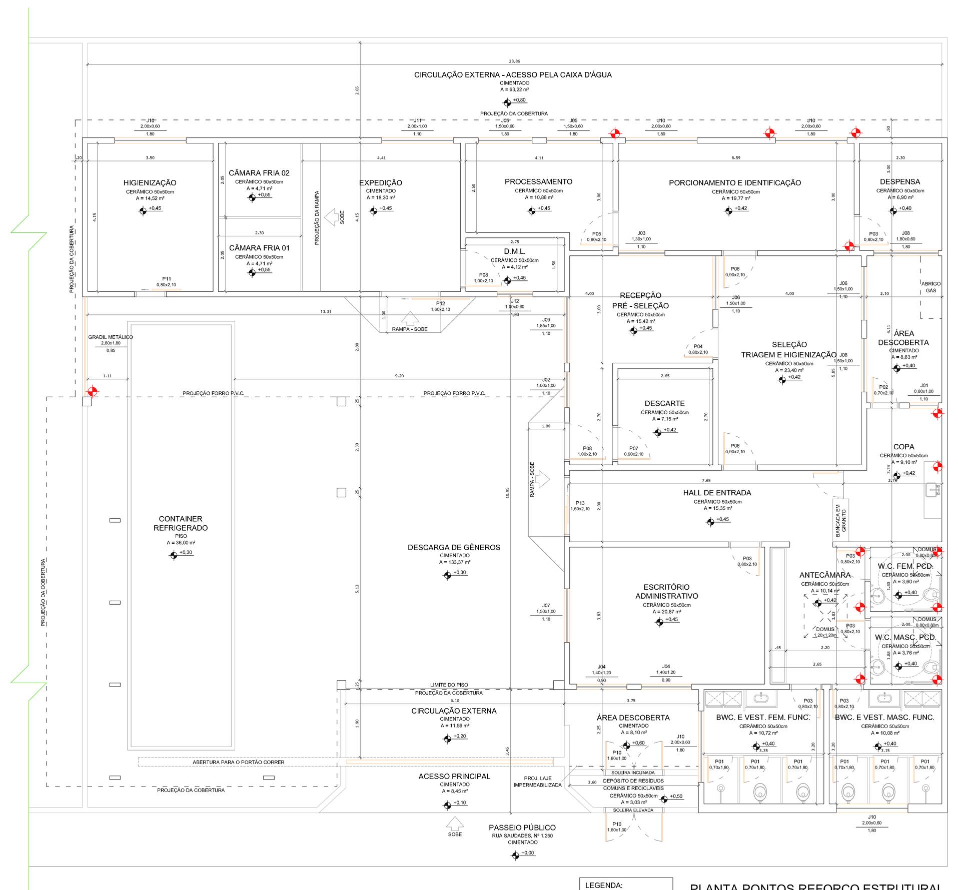
PLANTA PONTOS REFORÇO ESTRUTURAL
ESCALA - 1:100

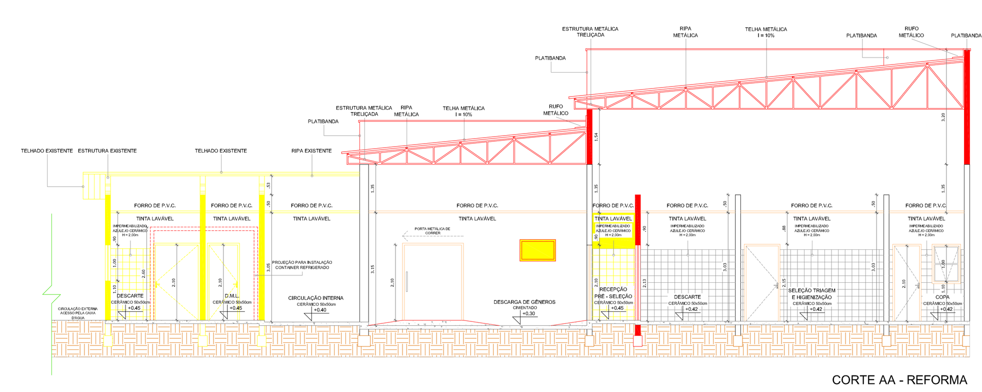
CORTE AA - REFORMA
ESCALA - 1:100

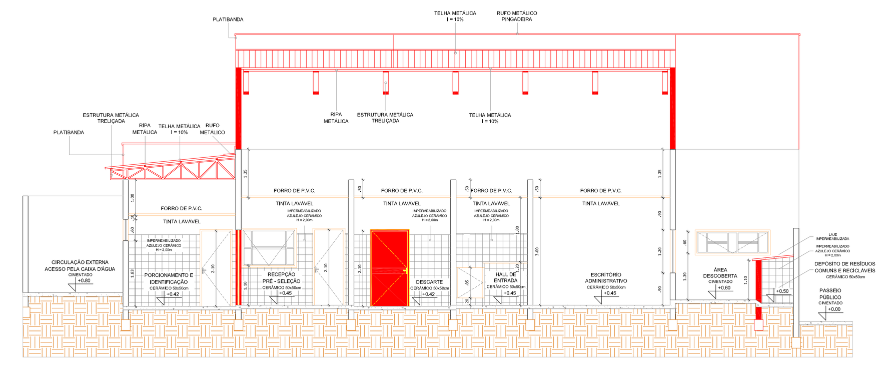
CORTE BB - REFORMA
ESCALA - 1:100

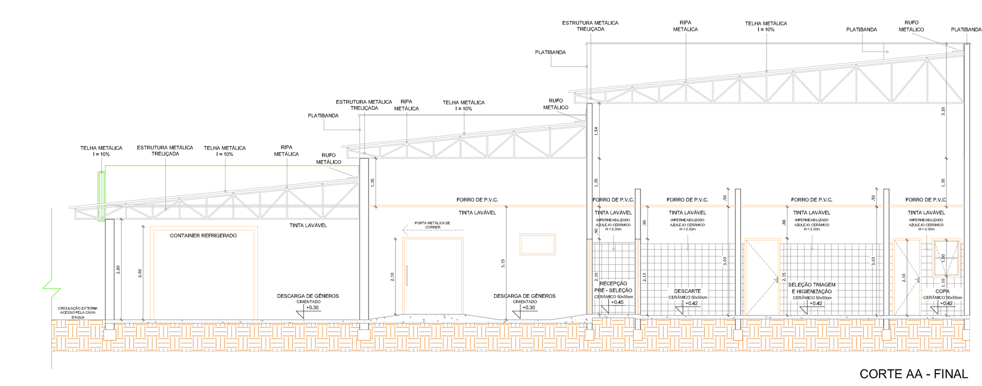
CORTE AA - FINAL
ESCALA - 1:100

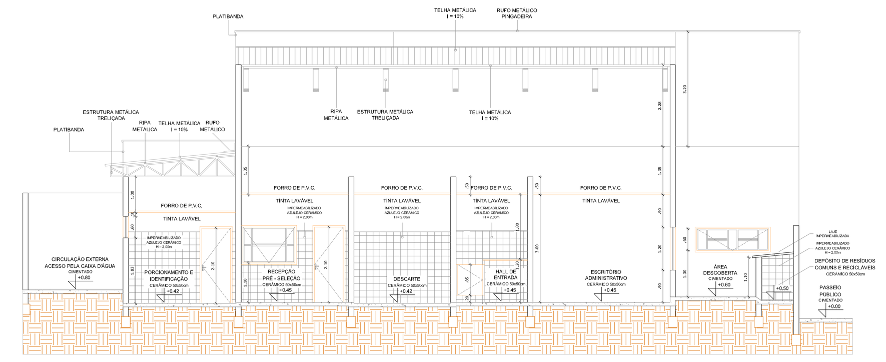
CORTE BB - FINAL
ESCALA - 1:100

S.O.S.P.- SECRETARIA DE OBRAS E SERVIÇOS PÚBLICOS
CORTES "A-A" "B-B" E TABELAS

REFORMA E MODERNIZAÇÃO DO BANCO DE ALIMENTOS DE BIRIGUI
PROJETO.

PREFEITURA MUNICIPAL DE BIRIGUI
PROPRIETÁRIO.

RUA SAUDADES, Nº 1250
LOCAL.

CENTRO
BAIRRO.

BIRIGUI ESTADO DE SAO PAULO
CIDADE.

SITUAÇÃO: SEM ESCALA
R. PEDRO ALVARES CABRAL
NORTE
R. MAESTRO ANTONIO PASSARELLI
R. SAUDADES
AV. SÃO FRANCISCO

ÁREAS:
TERRENNO:.......................1.353,00 m²
CONSTRUÇÃO EXISTENTE:.....425,93 m²
CONSTRUÇÃO TOTAL: ....425,93 m²

RESPONSÁVEIS:
PREFEITO MUNICIPAL
CRISTIANO SALMEIRÃO

SECRETÁRIO DE OBRAS
SAULO GIAMPIETRO
ENG. CIVIL

ARQUITETO E URBANISTA
PEDRO PALUDETTO SILVEIRA
CAU - A69106-1
RRT: 8562403

PRANCHA: 02/05 | ESCALA: INDICADAS
DATA: 17/09/2018 | DESENHO: BRUNO

DESPACHOS.

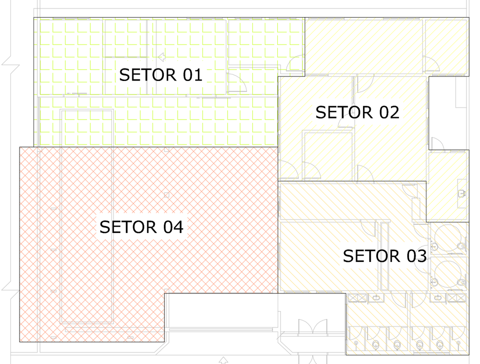

SETORES
ESCALA - 1:200

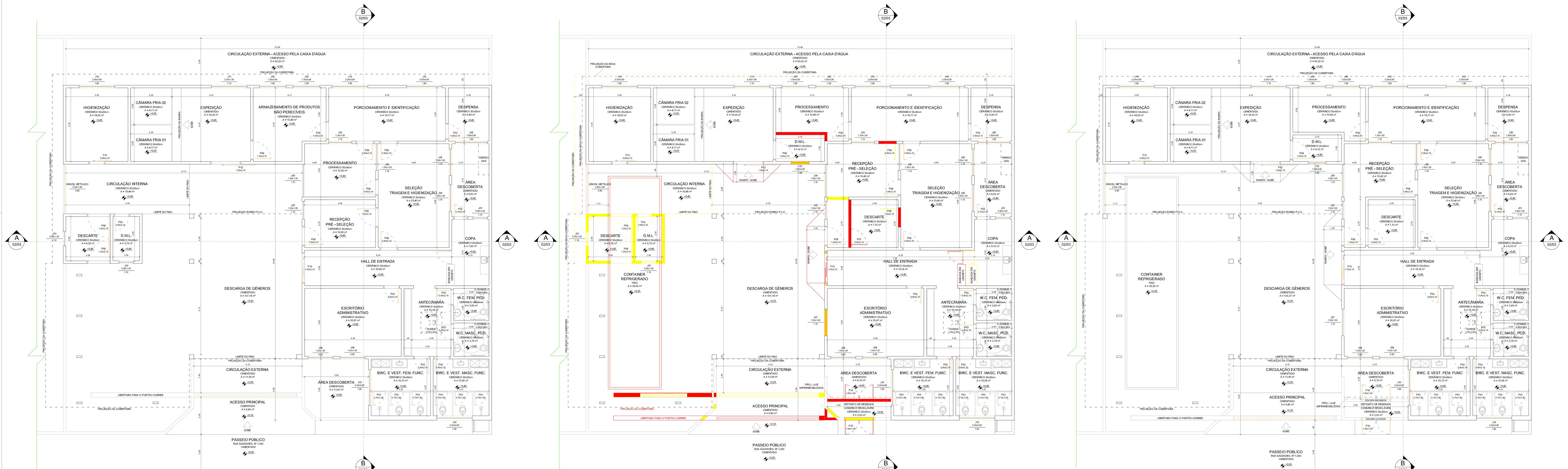
PLANTA EXECUTIVA - EXISTENTE
ESCALA - 1:100

PLANTA EXECUTIVA - REFORMA
ESCALA - 1:100

PLANTA EXECUTIVA - FINAL
ESCALA - 1:100

À SER CONSTRUÍDO
À SER DEMOLIDO

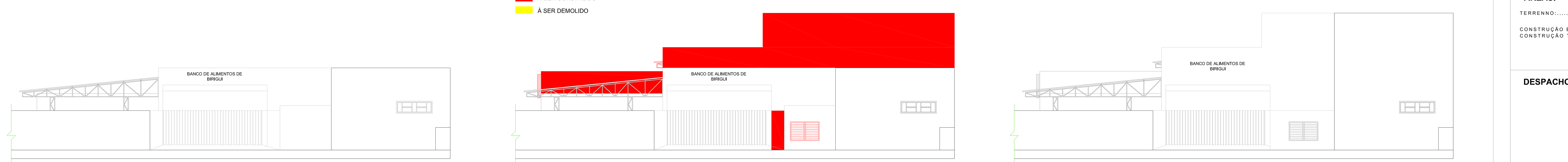

FACHADA - EXISTENTE
ESCALA - 1:100

FACHADA - REFORMA
ESCALA - 1:100

FACHADA - FINAL
ESCALA - 1:100

À SER CONSTRUÍDO

S.O.S.P.- SECRETARIA DE OBRAS E SERVIÇOS PÚBLICOS
PLANTA EXECUTIVA E FACHADAS

REFORMA E MODERNIZAÇÃO DO BANCO DE ALIMENTOS DE BIRIGUI
PROJETO.

PREFEITURA MUNICIPAL DE BIRIGUI
PROPRIETÁRIO.

RUA SAUDADES, Nº 1250
LOCAL.

CENTRO
BAIRRO.

BIRIGUI ESTADO DE SAO PAULO
CIDADE.

SITUAÇÃO: SEM ESCALA
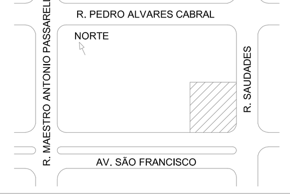

ÁREAS:
TERRENNO:.......................1.353,00 m²
CONSTRUÇÃO EXISTENTE:.....425,93 m²
CONSTRUÇÃO TOTAL: ....425,93 m²

RESPONSÁVEIS:
PREFEITO MUNICIPAL
CRISTIANO SALMEIRÃO

SECRETÁRIO DE OBRAS
SAULO GIAMPIETRO
ENG. CIVIL

ARQUITETO E URBANISTA
PEDRO PALUDETTO SILVEIRA
CAU - A69106-1
RRT: 8562403

PRANCHA: 01/05 | ESCALA: INDICADAS
DATA: 17/09/2018 | DESENHO:

DESPACHOS.