



## **PREFEITURA MUNICIPAL DE BIRIGUI**

**CNPJ 46.151.718/0001-80**

Ofício nº 56/2022

Birigui, 30 de junho de 2022.

A Senhora.  
Renata Natal  
Pregoeira Oficial.

Assunto: Parecer conclusivo sobre avaliação de amostras – Pregão Presencial nº 06/2022

Prezada Senhora,

Em atendimento as determinações regidas pelo Edital n.º 095/2022 (ITEM 7.16 – DAS AMOSTRAS) – Pregão Presencial n.º 06/2022, cujo o objeto trata-se do REGISTRO DE PREÇOS PARA AQUISIÇÃO DE MATERIAIS PARA PROTEÇÃO INDIVIDUAL DESTINADOS ÀS UNIDADES BÁSICAS DE SAÚDE E AMBULATÓRIOS DA SECRETARIA DE SAÚDE, PELO PERÍODO DE 12 MESES, segue parecer conclusivo relativo à análise das amostras apresentadas pela empresa MED CENTER COMERCIAL LTDA CNPJ: 00.874.929/0001-40, decorrente do referido certame.

### **01 - DO OBJETO DA ANÁLISE:**

01.1 – Este parecer apresenta o resultado da análise das amostras apresentadas pela empresa MED CENTER COMERCIAL LTDA CNPJ: 00.874.929/0001-40, ora declarada arrematante doS LOTES n.º 07 e 11 do Pregão Presencial n.º 06/2022, cujo objeto é o Registro de Preço para aquisição de materiais para proteção individual, destinados às Unidades Básicas de Saúde e Ambulatórios da Secretaria de Saúde, conforme proposta de preços apresentada.

### **02 – DA COMISSÃO DE AVALIAÇÃO:**

02.1 - A Comissão que promoveu a avaliação fora instituída pela PORTARIA N.º 09/2021, alterada pela Portaria nº 10/2022, que compõe os autos do processo, e que apresenta como membros:

SERVIDORES	UNIDADE ADMINISTRATIVA
RENATA N. M. SERRA	SECRETARIA DE SAÚDE
SILVANA R. D. C. DE ANCHIETA	SECRETARIA DE SAÚDE
FERNANDO GONÇALVES DA SILVA	SECRETARIA DE SAÚDE

02.2 – Compete a Comissão de Avaliação:

- Verificar a conformidade das características das amostras com as especificações estabelecidas, conforme solicitado em edital;
- Recomendar ajustes nas amostras, a fim de assegurar a qualidade dos produtos;
- Realizar análise das amostras de cada item;
- Elaborar Relatório de Avaliação com parecer conclusivo sobre a avaliação das amostras, observadas as exigências do edital.

**PREFEITURA MUNICIPAL DE BIRIGUI**

***Diretoria de Materiais***

Certifico que recebi este expediente na  
Diretoria de Materiais às 14 : 45 h  
do dia 04 / 07 / 22.

Rafael N. Pinini

Servidor Responsável

### **03 – DA METODOLOGIA:**

03.1 - Para fins de avaliação da conformidade das amostras foram empregadas as seguintes metodologias:

- a) Análise visual das amostras apresentadas;
- b) Análise comparativa das especificações constantes em edital, propostas de preços e amostras apresentadas para o item, conforme edital n.º 31/2022

### **04 – DA AVALIAÇÃO:**

ITEM	ESPECIFICAÇÕES	ANÁLISE	RESULTADO
07	AVENTAL DESCARTÁVEL - TNT- PUNHO DE LATEX- MANGA LONGA- TAMANHO M	O PRODUTO POSSUI CARACTERÍSTICAS TÉCNICAS COMPATÍVEIS COM AS ESPECIFICAÇÕES EXPLÍCITAS EM EDITAL DE LICITAÇÃO N.º 095/2022.	<b>APROVADA</b>
11	AVENTAL DESCARTÁVEL - TNT - GRAMATURA MÍNIMA DE 30 - PUNHO DE LATEX - MANGA LONGA TAMANHO G	O PRODUTO <b>NÃO</b> POSSUI CARACTERÍSTICAS TÉCNICAS COMPATÍVEIS COM AS ESPECIFICAÇÕES EXPLÍCITAS EM EDITAL DE LICITAÇÃO N.º 095/2022. A AMOSTRA APRESENTADA POSSUI, GRAMATURA ABAIXO DA SOLICITADA.	<b>REPROVADA</b>

### **05 – RESULTADO DA AVALIAÇÃO:**

05.1 – Após avaliação das amostras, esta Comissão decide por **APROVAR** o item 07 e **REPROVAR** o item 11 apresentados e avaliados, sendo que os mesmos servirão como comparativo para eventual recebimento do objeto conforme demanda por parte do setor competente.

Assim sendo, colocamo-nos ao vosso dispor para futuros esclarecimentos que se fizerem necessários.

Atenciosamente,

  
Fernando Monteiro Prereira  
Diretor Plá. Ges. Rec. Saúde Pública

  
Cássia Rita Santana Celestino  
Secretário Municipal de Saúde

### **COMISSÃO DE AVALIAÇÃO:**

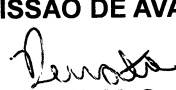
  
Renata N. M. Serra  
CPF N.º 200.546.858-42

  
Silvana R. D. C. De Anchieta  
CPF N.º 514.116.791-72

  
Fernando Gonçalves da Silva  
CPF N.º 297.956.698-50

**DOCUMENTOS  
COMPLEMENTARES**

47

# Registro

# Anvisa



## Detalhes do Produto

<b>Nome da Empresa</b>	SOCC COMERCIO E CONFECCAO DE PRODUTOS DESCARTAVEIS LTDA		
<b>CNPJ</b>	41.041.094/0001-24	<b>Autorização</b>	8.22.929-4
<b>Produto</b>	AVENTAL DESCARTÁVEL SOCC HOSPITALAR TNT		

Filtrar...

## Modelo Produto Médico

AVENTAL DESCARTAVEL MANGA CURTA
AVENTAL DESCARTAVEL MANGA CURTA COM BOTAO
AVENTAL DESCARTAVEL MANGA CURTA COM BOTAO COM 1.10 COMPRIMENTO
AVENTAL DESCARTAVEL MANGA CURTA COM CINTO COSTURADO
AVENTAL DESCARTAVEL MANGA CURTA COM VELCRO
AVENTAL DESCARTAVEL MANGA CURTA COM VELCRO COM 1.10 COMPRIMENTO
AVENTAL DESCARTAVEL MANGA CURTA COM 1.10 COMPRIMENTO
AVENTAL DESCARTAVEL MANGA CURTA COM 1.20 COMPRIMENTO
AVENTAL DESCARTAVEL MANGA CURTACOM BOTAO COM 1.20 COMPRIMENTO
AVENTAL DESCARTAVEL MANGA CURTACOM VELCRO COM 1.20 COMPRIMENTO

« 1 2 3 4 5 ... »

Tipo de Arquivo	Arquivos	Expediente, data e hora de inclusão
INSTRUÇÕES DE USO OU MANUAL DO USUÁRIO DO PRODUTO	Ficha Técnica Avental.pdf	3764337/21-4 - 23/09/2021 - 01:31

<b>Nome Técnico</b>	Vestimenta Cirurgica
<b>Registro</b>	82292940003
<b>Processo</b>	25351.090056/2021-21

IYemoy





**Fabricante Legal**

- FABRICANTE: SOCC COMERCIO E CONFECÇÃO DE PRODUTOS DESCARTÁVEIS LTDA - BRASIL

**Classificação de Risco**

I - BAIXO RISCO

**Vencimento do Registro**

VIGENTE

[Exportar para Excel](#)[Exportar para PDF](#)[Voltar](#)

## Detalhes do Produto

<b>Nome da Empresa</b>	SOCC COMERCIO E CONFECCAO DE PRODUTOS DESCARTAVEIS LTDA		
<b>CNPJ</b>	41.041.094/0001-24	<b>Autorização</b>	8.22.929-4
<b>Produto</b>	AVENTAL DESCARTÁVEL SOCC HOSPITALAR TNT		

Filtrar...

## Modelo Produto Médico

AVENTAL DESCARTAVEL MANGA CURTA

AVENTAL DESCARTAVEL MANGA CURTA COM BOTAO

AVENTAL DESCARTAVEL MANGA CURTA COM BOTAO COM 1.10 COMPRIMENTO

AVENTAL DESCARTAVEL MANGA CURTA COM CINTO COSTURADO

AVENTAL DESCARTAVEL MANGA CURTA COM VELCRO

AVENTAL DESCARTAVEL MANGA CURTA COM VELCRO COM 1.10 COMPRIMENTO

AVENTAL DESCARTAVEL MANGA CURTA COM 1.10 COMPRIMENTO

AVENTAL DESCARTAVEL MANGA CURTA COM 1.20 COMPRIMENTO

AVENTAL DESCARTAVEL MANGA CURTACOM BOTAO COM 1.20 COMPRIMENTO

AVENTAL DESCARTAVEL MANGA CURTACOM VELCRO COM 1.20 COMPRIMENTO

« 1 2 3 4 5 ... »

Tipo de Arquivo	Arquivos	Expediente, data e hora de inclusão
INSTRUÇÕES DE USO OU MANUAL DO USUÁRIO DO PRODUTO	Ficha Técnica Avental.pdf	3764337/21-4 - 23/09/2021 - 01:31

<b>Nome Técnico</b>	Vestimenta Cirurgica
<b>Registro</b>	82292940003
<b>Processo</b>	25351.090056/2021-21





**Fabricante Legal**

- FABRICANTE: SOCC COMERCIO E CONFECCAO DE PRODUTOS DESCARTAVEIS LTDA - BRASIL

**Classificação de Risco**

I - BAIXO RISCO

**Vencimento do Registro**

VIGENTE

[Exportar para Excel](#)[Exportar para PDF](#)[Voltar](#)

Consultas / Produtos para Saúde / Produtos para Saúde

### Detalhes do Produto

**Nome da Empresa**

MEDGAUZE INDUSTRIA E COMERCIO LTDA

**CNPJ**

02.012.921/0001-08

**Autorização**

1.04.405-4

**Produto**

AVENTAL DESCARTAVEL CLEAN

**Modelo Produto Médico**

Manga curta/longa e sem manga

**Tipo de Arquivo**

**Arquivos**

**Expediente, data e hora de inclusão**

Nenhum Arquivo Encontrado(a)

**Nome Técnico**

Vestimenta Cirurgica

**Registro**

10440540011

**Processo**

25351.395156/2005-21

**Fabricante Legal**

• FABRICANTE: MEDGAUZE INDUSTRIA E COMERCIO LTDA - BRASIL

**Classificação de Risco**

I - BAIXO RISCO

**Vencimento do Registro**

VIGENTE

[Exportar para Excel](#)

[Exportar para PDF](#)

[Voltar](#)

ITEM 013

Consultas / Funcionamento de Empresa Nacional / Resultado / Detalhamento

Página 1/20

## Dados da Empresa Nacional

## Razão Social

MED CENTER COMERCIAL LTDA

## CNPJ

00.874.929/0001-40

## Endereço Completo

Rodovia Juscelino Kubitschek de Oliveira Br 459, Km 99 - SANTA EDWIRGES CEP: 37.550-000 - POUSO ALEGRE/MG

## Telefone

(35) 3449-1950

## Responsável Técnico

CRISTIANE DIAS DA SILVA PEREIRA

CRISTIANE DIAS DA SILVA PEREIRA

## Responsável Legal

MARCIA PEREIRA DANIEL NERY

MARCIA PEREIRA DANIEL NERY

## Dados do Cadastro

## Cadastro Nº

1.04.924-7

## Data do Cadastro

29/11/2000

## Situação

Ativa

## Nº do Processo

25351.019915/0086

## Cadastro

1 - Medicamento

## Atividades / Classes

## Armazenar

- Medicamento

## Distribuir

- Medicamento

## Expedir

- Medicamento

## Certificado de Boas Práticas de Fabricação - CBPF (Vigente)

Empresa  
SolicitanteLinhas de Certificação  
VigentesData de  
PublicaçãoVencimento do  
Certificado

Nenhum registro encontrado

<https://consultas.anvisa.gov.br/#/empresas/empresas/q/253510199150086/?cnpj=00874929000140>

1/2



## Certificado de Boas Práticas de Distribuição e Armazenagem - CBPDA (Vigente)

Empresa  
SolicitanteLinhas de Certificação  
VigentesData de  
PublicaçãoVencimento do  
Certificado

Página 2/20

Nenhum registro encontrado

Voltar





BAIRRO: JOSÉ BONIFÁCIO CEP: 99700000 - RECHIM/RS  
CNPJ: 94.271.293/0001-95  
PROCESSO: 25351.510400/2014-02 AUTORIZ/MS: 1.11965.7  
ATIVIDADE/CLASSE  
ARMAZENAR: MEDICAMENTO  
DISTRIBUIR: MEDICAMENTO  
EXPEDIR: MEDICAMENTO  
EMPRESA: PLENA DISTRIBUIDORA DE MATERIAIS MEDICO  
E HOSPITALAR LTDA  
ENDERECO: Avenida Tancredo Neves, 3010 A  
BAIRRO: Zecurus CEP: 55300576 - CARATINGA/MG  
CNPJ: 12.576.098/0001-09  
PROCESSO: 25351.711766/2013-06 AUTORIZ/MS: 1.10317.2  
ATIVIDADE/CLASSE  
ARMAZENAR: MEDICAMENTO  
DISTRIBUIR: MEDICAMENTO  
EXPEDIR: MEDICAMENTO  
EMPRESA: HFARMA COMERCIAL FARMACEUTICA EIRELI-  
ME  
ENDERECO: RUA CASTELO DE LISBOA, 589; Lojas A e B  
BAIRRO: CASTELO CEP: 31330340 - BELO HORIZONTE/MG  
CNPJ: 10.214.224/0001-50  
PROCESSO: 25351.714078/2008-11 AUTORIZ/MS: 1.07814.6  
ATIVIDADE/CLASSE  
ARMAZENAR: MEDICAMENTO  
DISTRIBUIR: MEDICAMENTO  
EXPEDIR: MEDICAMENTO  
EMPRESA: AVAREMED DISTRIBUIDORA DE MEDICAMEN-  
TOS EIRELI-EPP  
ENDERECO: RUA VOLUNTARIOS DE AVARE, 1145 1º ANDAR  
SALA 08  
BAIRRO: Centro CEP: 18700240 - AVARÉ/SP  
CNPJ: 11.195.057/0001-00  
PROCESSO: 25351.399657/2012-31 AUTORIZ/MS: 1.09266.6  
ATIVIDADE/CLASSE  
ARMAZENAR: MEDICAMENTO  
DISTRIBUIR: MEDICAMENTO  
EXPEDIR: MEDICAMENTO  
EMPRESA: GIL FARMA COMERCIAL FARMACÊUTICOS LT-  
DA  
ENDERECO: RUA ACRE, Nº 97  
BAIRRO: IBIRAPUERA CEP: 45075075 - VITÓRIA DA CON-  
QUISTA/BA  
CNPJ: 08.765.948/0001-40  
PROCESSO: 25351.188673/2014-32 AUTORIZ/MS: 1.10131.9  
ATIVIDADE/CLASSE  
ARMAZENAR: MEDICAMENTO  
DISTRIBUIR: MEDICAMENTO  
EXPEDIR: MEDICAMENTO  
EMPRESA: WEBMED SOLUÇÕES EM SAÚDE EIRELI  
ENDERECO: RUA PARACATU Nº 300  
BAIRRO: SANTA TEREZINHA CEP: 36046040 - JUIZ DE FO-  
RA/MG  
CNPJ: 05.731.550/0001-02  
PROCESSO: 25351.676555/2008-33 AUTORIZ/MS: 1.07564.2  
ATIVIDADE/CLASSE  
ARMAZENAR: MEDICAMENTO  
DISTRIBUIR: MEDICAMENTO  
EXPEDIR: MEDICAMENTO  
EMPRESA: ALFALAGOS LTDA  
ENDERECO: Avenida Alberto Vieira Romão, nº 1.700  
BAIRRO: Distrito Industrial CEP: 37130000 - ALFENAS/MG  
CNPJ: 05.194.502/0001-14  
PROCESSO: 25351.222583/2002-49 AUTORIZ/MS: 1.05534.6  
ATIVIDADE/CLASSE  
ARMAZENAR: MEDICAMENTO  
DISTRIBUIR: MEDICAMENTO  
EXPEDIR: MEDICAMENTO  
EMPRESA: DROGARIA SÃO PAULO S.A.  
ENDERECO: AVENIDA DA LIBERDADE, Nº 840  
BAIRRO: LIBERDADE CEP: 01502001 - SÃO PAULO/SP  
CNPJ: 61.412.110/0001-55  
PROCESSO: 25351.419502/2012-55 AUTORIZ/MS: 1.09780.1  
ATIVIDADE/CLASSE  
ARMAZENAR: MEDICAMENTO  
DISTRIBUIR: MEDICAMENTO  
EXPEDIR: MEDICAMENTO  
EMPRESA: MULTIMARCAS DISTRIBUIDORA DE CORRELA-  
TOS LTDA - EPP  
ENDERECO: RUA CIDÁLIA DE SOUZA RICCI  
BAIRRO: RESIDENCIAL EURICO CAETANO CEP: 16206453 -  
BIRIGUI/SP  
CNPJ: 14.729.728/0001-63  
PROCESSO: 25351.455351/2012-67 AUTORIZ/MS: 1.09381.2  
ATIVIDADE/CLASSE  
ARMAZENAR: MEDICAMENTO  
DISTRIBUIR: MEDICAMENTO  
EXPEDIR: MEDICAMENTO  
EMPRESA: STOCK MED PRODUTOS MEDICO-HOSPITALARES  
LTDA - EPP

ENDERECO: RUA FELIPE JACOBUS FILHO, 713  
BAIRRO: CENTRO CEP: 96840111 - SANTA CRUZ DO SUL/RS  
CNPJ: 06.106.005/0001-80  
PROCESSO: 25351.070502/2004-81 AUTORIZ/MS: 1.05861.5  
ATIVIDADE/CLASSE  
ARMAZENAR: MEDICAMENTO  
DISTRIBUIR: MEDICAMENTO  
EXPEDIR: MEDICAMENTO  
EMPRESA: J DA SILVA FILHO DISTRIBUIDORA DE MEDI-  
CAMENTO  
ENDERECO: RUA PROJETADA 310, N 141  
BAIRRO: CONJUNTO ESPERANCA CEP: 69915132 - RIO BRAN-  
CO/AC  
CNPJ: 04.060.537/0001-06  
PROCESSO: 25351.401071/2010-91 AUTORIZ/MS: 1.08408.1  
ATIVIDADE/CLASSE  
ARMAZENAR: MEDICAMENTO  
DISTRIBUIR: MEDICAMENTO  
EXPEDIR: MEDICAMENTO  
EMPRESA: J.S.NUNES - ME  
ENDERECO: RUA JOAQUIM MACEDO 0081  
BAIRRO: OSCAR PASSOS CEP: 69901670 - RIO BRANCO/AC  
CNPJ: 40.802.993/0001-30  
PROCESSO: 25351.433496/2009-96 AUTORIZ/MS: 1.07918.6  
ATIVIDADE/CLASSE  
ARMAZENAR: MEDICAMENTO  
DISTRIBUIR: MEDICAMENTO  
EXPEDIR: MEDICAMENTO  
EMPRESA: TA EXPRESS TRANSPORTE AÉREO LTDA  
ENDERECO: AVENIDA COMENDADOR THOMAZ FORTUNA-  
TO, Nº 3466, SALA 01  
BAIRRO: PRAIA DOS NAMORADOS CEP: 13475010 - AME-  
RICANA/SP  
CNPJ: 60.792.405/0001-31  
PROCESSO: 25000.023893/99-60 AUTORIZ/MS: 1.04352.0  
ATIVIDADE/CLASSE  
TRANSPORTAR: INSUMOS FARMACÊUTICOS/MEDICAMEN-  
TO  
EMPRESA: LEPUGE INSUMOS FARMACEUTICOS LTDA  
ENDERECO: FAUSTINO NEGRÍ Nº 273, GALPÃO Nº 05  
BAIRRO: COOPERATIVA CEP: 09851720 - SÃO BERNARDO DO  
CAMPO/SP  
CNPJ: 57.884.835/0001-79  
PROCESSO: 25004.006510/93 AUTORIZ/MS: 1.01748.0  
ATIVIDADE/CLASSE  
ARMAZENAR: INSUMOS FARMACÊUTICOS  
DISTRIBUIR: INSUMOS FARMACÊUTICOS  
EXPEDIR: INSUMOS FARMACÊUTICOS  
EXPORTAR: INSUMOS FARMACÊUTICOS  
IMPORTAR: INSUMOS FARMACÊUTICOS  
TRANSPORTAR: INSUMOS FARMACÊUTICOS  
EMPRESA: VOETUR CARGAS E ENCOMENDAS LTDA  
ENDERECO: AEROPORTO INTERNACIONAL DE BRASÍLIA -  
TERMINAL DE CARGA AÉREA  
BAIRRO: AEROPORTO/LAGO SUL CEP: 71608900 - BRASÍ-  
LIA/DF  
CNPJ: 24.893.687/0001-08  
PROCESSO: 25000.024278/99-34 AUTORIZ/MS: 1.05197.2  
ATIVIDADE/CLASSE  
ARMAZENAR: INSUMOS FARMACÊUTICOS/MEDICAMENTO  
DISTRIBUIR: INSUMOS FARMACÊUTICOS/MEDICAMENTO  
EXPEDIR: INSUMOS FARMACÊUTICOS/MEDICAMENTO  
IMPORTAR: INSUMOS FARMACÊUTICOS/MEDICAMENTO  
TRANSPORTAR: INSUMOS FARMACÊUTICOS/MEDICAMEN-  
TO  
EMPRESA: MEDICAL LINE COMÉRCIO E MATERIAL MÉDICO  
HOSPITALAR LTDA  
ENDERECO: R GENERAL IZIDORO DIAS LOPES Nº 291 A  
BAIRRO: PAULICÉIA CEP: 09687000 - SÃO BERNARDO DO  
CAMPO/SP  
CNPJ: 01.906.952/0001-31  
PROCESSO: 25351.025702/00-20 AUTORIZ/MS: 1.04933.8  
ATIVIDADE/CLASSE  
ARMAZENAR: MEDICAMENTO  
DISTRIBUIR: MEDICAMENTO  
TRANSPORTAR: MEDICAMENTO  
EMPRESA: AVANCEE LOGÍSTICA LTDA  
ENDERECO: RODOVIA ANHANGUERA, KM 24.2 BLOCO 01,  
GALPÃO 06  
BAIRRO: JARDIM JARAGUÁ CEP: 05275000 - SÃO PAULO/SP  
CNPJ: 05.923.365/0001-01  
PROCESSO: 25351.236160/2014-19 AUTORIZ/MS: 1.10145.8  
ATIVIDADE/CLASSE  
ARMAZENAR: MEDICAMENTO

## RESOLUÇÃO - RE Nº 4.046, DE 16 DE OUTUBRO DE 2014

O Superintendente de Inspeção Sanitária no uso de suas atribuições legais conferidas pela Portaria nº 1.666, de 10 de outubro de 2014, tendo em vista o disposto no art. 108 e no inciso I, § 1º do art. 6º do Regulamento Interno aprovado nos termos do Anexo I da Portaria nº 650 de 29 de maio de 2014, publicada no DOU de 2 de junho de 2014 e suas alterações, e considerando o art. 50 da Lei nº 6.360, de 23 de setembro de 1976, bem como o inciso VII, do art. 7º da Lei nº 9.782, de 26 de janeiro de 1999, resolve:

Art. 1º. Considerar Renovação de Autorização de Funcionamento para Empresas de Medicamentos e Insumos Farmacêuticos, constantes do anexo desta Resolução.

Art. 2º Esta Resolução entra em vigor na data de sua publicação.

BRUNO GONÇALVES ARAÚJO RIOS

ANº 40

EMPRESA: PONTAMED FARMACÊUTICA LTDA  
ENDERECO: RUA FRANCO GUTIERREZ, Nº 374  
BAIRRO: FUNDOS COLONIA DONA LUIZA CEP: 84045320 -  
PONTA GROSSA/PR  
CNPJ: 02.816.696/0001-54  
PROCESSO: 25023.030006/2002-30 AUTORIZ/MS: 1.05414.1  
ATIVIDADE/CLASSE  
ARMAZENAR: MEDICAMENTO  
DISTRIBUIR: MEDICAMENTO  
EXPEDIR: MEDICAMENTO  
EMPRESA: JMF TRANSPORTE CARGAS E ENCOMENDAS LT-  
DA  
ENDERECO: AVENIDA VILLE Nº 2019, QUADRA 25, LOTE 31  
BAIRRO: RESIDENCIAL CENTER VILLE CEP: 74369023 -  
GOIÂNIA/GO  
CNPJ: 10.425.665/0001-09  
PROCESSO: 25351.427658/2009-01 AUTORIZ/MS: 1.08115.8  
ATIVIDADE/CLASSE  
TRANSPORTAR: INSUMOS FARMACÊUTICOS/MEDICAMEN-  
TO  
EMPRESA: LEONARDO HENRIQUE GOMES ALVES DE MELO  
E CIA LTDA - ME  
ENDERECO: RUA GERALDO RIOS 282  
BAIRRO: CENTRO CEP: 38770000 - JOÃO PINHEIRO/MG  
CNPJ: 10.664.873/0001-52  
PROCESSO: 25351.389164/2013-08 AUTORIZ/MS: 1.09839.6  
ATIVIDADE/CLASSE  
ARMAZENAR: MEDICAMENTO  
DISTRIBUIR: MEDICAMENTO  
EXPEDIR: MEDICAMENTO  
EMPRESA: 503 COMERCIO INF. MEDICAMENTOS E MATE-  
RIAS CIRURGICOS LTDA  
ENDERECO: Rua Candido Benício 503 lot 1 pal 45297  
BAIRRO: Campinho CEP: 213200-0 - RIO DE JANEIRO/RJ  
CNPJ: 04.110.063/0001-51  
PROCESSO: 25351.622472/2010-04 AUTORIZ/MS: 1.08535.9  
ATIVIDADE/CLASSE  
ARMAZENAR: MEDICAMENTO  
DISTRIBUIR: MEDICAMENTO  
EXPEDIR: MEDICAMENTO  
EMPRESA: BRINGEL MEDICAL DISTRIBUIDORA DE MEDI-  
CAMENTOS LTDA  
ENDERECO: AVENIDA COSMOPOLIS FERREIRA, 1877 - GALPÃO -  
D  
BAIRRO: ALEIXO CEP: 69083090 - MANAUS/AM  
CNPJ: 12.417.472/0001-23  
PROCESSO: 25351.665035/2013-09 AUTORIZ/MS: 1.09887.1  
ATIVIDADE/CLASSE  
ARMAZENAR: INSUMOS FARMACÊUTICOS/MEDICAMENTO  
DISTRIBUIR: INSUMOS FARMACÊUTICOS/MEDICAMENTO  
EXPEDIR: INSUMOS FARMACÊUTICOS/MEDICAMENTO  
EMPRESA: atual hospitalar ltda  
ENDERECO: R JAMIL DE MIRANDA GEDEON Nº 421  
BAIRRO: PARQUE PIAUI CEP: 65631140 - TIMON/MA  
CNPJ: 11.251.828/0001-39  
PROCESSO: 25351.490217/2012-19 AUTORIZ/MS: 1.09347.6  
ATIVIDADE/CLASSE  
ARMAZENAR: MEDICAMENTO  
DISTRIBUIR: MEDICAMENTO  
EXPEDIR: MEDICAMENTO  
EMPRESA: A NOSSA DROGARIA DE CAXIAS LTDA  
ENDERECO: RUA JOSE DE ALVARENGA Nº 378  
BAIRRO: CENTRO CEP: 25020140 - DUQUE DE CAXIAS/RJ  
CNPJ: 28.763.118/0001-90  
PROCESSO: 25351.555959/2012-10 AUTORIZ/MS: 1.09730.8  
ATIVIDADE/CLASSE  
ARMAZENAR: MEDICAMENTO  
DISTRIBUIR: MEDICAMENTO  
EXPEDIR: MEDICAMENTO  
EMPRESA: HFARMA COMERCIAL FARMACEUTICA EIRELI-  
ME  
ENDERECO: RUA CASTELO DE LISBOA, 589; Lojas A e B  
BAIRRO: CASTELO CEP: 31330340 - BELO HORIZONTE/MG  
CNPJ: 10.214.224/0001-50  
PROCESSO: 25351.714078/2008-11 AUTORIZ/MS: 1.07814.6  
ATIVIDADE/CLASSE  
ARMAZENAR: MEDICAMENTO  
DISTRIBUIR: MEDICAMENTO  
EXPEDIR: MEDICAMENTO  
EMPRESA: cooperativa dos transportadores do vale  
ENDERECO: RODOVIA JORGE LACERDA, 1135  
BAIRRO: ESPINHEIROS CEP: 63171000 - ITAJAÍ/SC  
CNPJ: 00.680.933/0001-77  
PROCESSO: 25351.735212/2011-11 AUTORIZ/MS: 1.09367.5  
ATIVIDADE/CLASSE  
TRANSPORTAR: INSUMOS FARMACÊUTICOS/MEDICAMEN-  
TO  
EMPRESA: OLIVEIRA & SANTOS LTDA  
ENDERECO: AVENIDA CARDEAL ARCO VERDE, Nº 76  
BAIRRO: CENTRO CEP: 44900000 - IRECE/BA  
CNPJ: 04.570.113/0001-83  
PROCESSO: 25351.357743/2005-1 AUTORIZ/MS: 1.06311.1  
ATIVIDADE/CLASSE  
ARMAZENAR: MEDICAMENTO  
DISTRIBUIR: MEDICAMENTO  
EXPEDIR: MEDICAMENTO  
EMPRESA: J.B. DE OLIVEIRA JUNIOR DISTRIBUIDORA  
ENDERECO: RUA PROFESSOR EDEONILIO GAMA, Nº 130

Página 3/20

Este documento pode ser verificado no endereço eletrônico <http://www.in.gov.br/autenticidade.html>, pelo código 10102014102000167

Documento assinado digitalmente conforme MP nº 2.200-2 de 2001 e 24/08/2001, que institui a Infraestrutura de Chaves Públicas Brasileira - ICP-Brasil.







BAIRRO: TRAPICHE DA BARRA CEP: 57010384 - MACEIÓ/AL  
CNPJ: 04.968.644/0001-29  
PROCESSO: 25351.268884/2008-12 AUTORIZ/MS: 1.07432.6  
ATIVIDADE/CLASSE  
ARMAZENAR: MEDICAMENTO  
DISTRIBUIR: MEDICAMENTO  
EMPRESA: Cirurgica Pirassununga Ltda EPP  
ENDERECO: Rua Duque de Caxias, 1829  
BAIRRO: Centro CEP: 13630095 - PIRASSUNUNGA/SP  
CNPJ: 04.623.291/0001-57  
PROCESSO: 25351.143482/2012-13 AUTORIZ/MS: 1.09350.5  
ATIVIDADE/CLASSE  
ARMAZENAR: MEDICAMENTO  
DISTRIBUIR: MEDICAMENTO  
EXPEDIR: MEDICAMENTO  
EMPRESA: CM HOSPITALAR LTDA  
ENDERECO: AV LUIZ MAGGIONI Nº 2727 - BLOCO A  
BAIRRO: DISTRITO EMPRESARIAL CEP: 14072055 - RIBEIRÃO PRETO/SP  
CNPJ: 12.420.164/0001-57  
PROCESSO: 25351.151547/2011-13 AUTORIZ/MS: 1.08879.8  
ATIVIDADE/CLASSE  
ARMAZENAR: MEDICAMENTO  
DISTRIBUIR: MEDICAMENTO  
EXPEDIR: MEDICAMENTO  
TRANSPORTAR: MEDICAMENTO  
EMPRESA: SP DISTRIBUIDORA DE VACINAS E MEDICAMENTOS LTDA  
ENDERECO: AV. IBIRAPUEIRA Nº 2120, 1º ANDAR CONJUNTO 194  
BAIRRO: INDIANÓPOLIS CEP: 04028001 - SÃO PAULO/SP  
CNPJ: 08.389.832/0001-53  
PROCESSO: 25351.293557/2013-15 AUTORIZ/MS: 1.09641.1  
ATIVIDADE/CLASSE  
ARMAZENAR: MEDICAMENTO  
DISTRIBUIR: MEDICAMENTO  
EXPEDIR: MEDICAMENTO  
EMPRESA: UNITHALTH LOGÍSTICA LTDA  
ENDERECO: AL MADEIRA, 222, ANDAR 2 SALA 21.22  
BAIRRO: ALPHAVILLE CENTRO INDUSTRIAL E CEP: 06454010 - BARUERI/SP  
CNPJ: 07.312.223/0001-33  
PROCESSO: 25351.193892/2007-17 AUTORIZ/MS: 1.07218.8  
ATIVIDADE/CLASSE  
ARMAZENAR: INSUMOS FARMACÊUTICOS/MEDICAMENTO  
EXPEDIR: INSUMOS FARMACÊUTICOS/MEDICAMENTO  
TRANSPORTAR: INSUMOS FARMACÊUTICOS/MEDICAMENTO  
EMPRESA: C.M.F. COMÉRCIO DE MATERIAIS E INSTRUMENTOS ODONTOLÓGICOS LTDA EPP  
ENDERECO: RUA CERQUEIRA CESAR, Nº 655  
BAIRRO: CENTRO CEP: 14010130 - RIBEIRÃO PRETO/SP  
CNPJ: 07.875.966/0001-00  
PROCESSO: 25351.441469/2012-17 AUTORIZ/MS: 1.07336.8  
ATIVIDADE/CLASSE  
ARMAZENAR: MEDICAMENTO  
DISTRIBUIR: MEDICAMENTO  
EXPEDIR: MEDICAMENTO  
EMPRESA: EXLOC DISTRIBUIÇÃO LTDA - ME  
ENDERECO: AVENIDA GUILHERME, 677/693  
BAIRRO: VILA GUILHERME CEP: 02053001 - SÃO PAULO/SP  
CNPJ: 03.817.439/0001-08  
PROCESSO: 25351.379518/2006-18 AUTORIZ/MS: 1.06780.1  
ATIVIDADE/CLASSE  
TRANSPORTAR: INSUMOS FARMACÊUTICOS/MEDICAMENTO  
EMPRESA: ESSEMAGA LOGÍSTICA E TRANSPORTES LTDA  
ENDERECO: RUA DR. ALBERT SCHWEITZER, Nº 2650  
BAIRRO: ALEMOA CEP: 11095600 - SANTOS/SP  
CNPJ: 54.834.007/0001-38  
PROCESSO: 25351.553522/2010-18 AUTORIZ/MS: 1.04516.3  
ATIVIDADE/CLASSE  
TRANSPORTAR: INSUMOS FARMACÊUTICOS/MEDICAMENTO  
EMPRESA: D E A FARMA LTDA ME  
ENDERECO: Rua Jose Hermes Damasceno 25  
BAIRRO: Santa Lúcia CEP: 57082010 - MACEIÓ/AL  
CNPJ: 04.362.282/0001-28  
PROCESSO: 25351.290840/2005-18 AUTORIZ/MS: 1.06317.3  
ATIVIDADE/CLASSE  
ARMAZENAR: MEDICAMENTO  
DISTRIBUIR: MEDICAMENTO  
EXPEDIR: MEDICAMENTO  
EMPRESA: MARIMEX DESPACHOS TRANSPORTES E SERVIÇOS LTDA  
ENDERECO: RUA XAVIER PINHEIRO, Nº 23  
BAIRRO: MACUCO CEP: 11015090 - SANTOS/SP  
CNPJ: 45.050.663/0001-59  
PROCESSO: 25351.342857/2007-20 AUTORIZ/MS: 1.07244.7  
ATIVIDADE/CLASSE  
TRANSPORTAR: INSUMOS FARMACÊUTICOS/MEDICAMENTO  
EMPRESA: MARKA DISTRIBUIDORA DE MEDICAMENTOS LTDA  
ENDERECO: RUA ALVARENGA PEIXOTO, 430  
BAIRRO: VILA ANASTÁSIO CEP: 05095010 - SÃO PAULO/SP  
CNPJ: 08.356.631/0002-30  
PROCESSO: 25351.018412/2007-21 AUTORIZ/MS: 1.06927.1  
ATIVIDADE/CLASSE

ARMAZENAR: MEDICAMENTO  
DISTRIBUIR: MEDICAMENTO  
EXPEDIR: MEDICAMENTO  
EMPRESA: Suelen Rosatto Transportes - ME  
ENDERECO: Rua Maria José, nº 168  
BAIRRO: Jardim Europa CEP: 06626090 - JANDIRA/SP  
CNPJ: 17.805.539/0001-10  
PROCESSO: 25351.540301/2013-22 AUTORIZ/MS: 1.09785.9  
ATIVIDADE/CLASSE  
TRANSPORTAR: INSUMOS FARMACÊUTICOS/MEDICAMENTO  
EMPRESA: suportemed distribuidora comercio e representação comercial ltda  
ENDERECO: Praça Miguel Ortega, 05  
BAIRRO: Parque Assunção CEP: 06754160 - TABOÃO DA SERRA/SP  
CNPJ: 11.957.717/0001-42  
PROCESSO: 25351.303078/2012-23 AUTORIZ/MS: 1.09311.1  
ATIVIDADE/CLASSE  
ARMAZENAR: MEDICAMENTO  
DISTRIBUIR: MEDICAMENTO  
EXPEDIR: MEDICAMENTO  
EMPRESA: BRAMED - MATERIAL CIRURGICO LTDA  
ENDERECO: RUA COMENDADOR BENTO AGUIAR 269  
BAIRRO: MADALENA CEP: 50750390 - RECIFE/PE  
CNPJ: 01.835.769/0001-92  
PROCESSO: 25017.016466/2010-26 AUTORIZ/MS: 1.08524.1  
ATIVIDADE/CLASSE  
ARMAZENAR: MEDICAMENTO  
DISTRIBUIR: MEDICAMENTO  
EXPEDIR: MEDICAMENTO  
EMPRESA: AVAREMED DISTRIBUIDORA DE MEDICAMENTOS LTDA EPP  
ENDERECO: RUA VOLUNTARIOS DE AVARE, 1145 1º ANDAR SALA 08  
BAIRRO: Centro CEP: 18700240 - AVARÉ/SP  
CNPJ: 11.195.075/0001-00  
PROCESSO: 25351.398657/2012-31 AUTORIZ/MS: 1.09266.6  
ATIVIDADE/CLASSE  
ARMAZENAR: MEDICAMENTO  
DISTRIBUIR: MEDICAMENTO  
EXPEDIR: MEDICAMENTO  
EMPRESA: VEIGA MED MATERIAL MEDICO E HOSPITALAR LTDA  
ENDERECO: RUA E 9 Nº 288  
BAIRRO: RIVIERA FLUMINENSE CEP: 27910000 - MACAÉ/RJ  
CNPJ: 02.482.618/0001-60  
PROCESSO: 25351.174112/2012-34 AUTORIZ/MS: 1.09334.1  
ATIVIDADE/CLASSE  
ARMAZENAR: MEDICAMENTO  
DISTRIBUIR: MEDICAMENTO  
EXPEDIR: MEDICAMENTO  
EMPRESA: TECNOCOLD LOCAÇÃO DE ESPAÇOS E DISTRIBUIDORA DE PRODUTOS REFRIGERADOS LTDA  
ENDERECO: RUA MARIO, Nº 454  
BAIRRO: VILA ROMANA CEP: 05048010 - SÃO PAULO/SP  
CNPJ: 04.212.286/0001-20  
PROCESSO: 25351.001963/2002-41 AUTORIZ/MS: 1.05342.2  
ATIVIDADE/CLASSE  
ARMAZENAR: MEDICAMENTO  
DISTRIBUIR: MEDICAMENTO  
EXPEDIR: MEDICAMENTO  
TRANSPORTAR: MEDICAMENTO  
EMPRESA: ATRICARGO TRANSPORTES LTDA  
ENDERECO: AV AMAZONAS Nº 1502 LOJA 22  
BAIRRO: BARRO PRETO CEP: 30180003 - BELO HORIZONTE/MG  
CNPJ: 65.354.896/0001-52  
PROCESSO: 25351.298972/2013-41 AUTORIZ/MS: 1.09695.8  
ATIVIDADE/CLASSE  
TRANSPORTAR: INSUMOS FARMACÊUTICOS/MEDICAMENTO  
EMPRESA: IFS NASCIMENTO & CIA LTDA EPP  
ENDERECO: TRAVESSA DR. ENÉAS PINHEIRO, Nº 875  
BAIRRO: PEDREIRA CEP: 66087430 - BELEM/PA  
CNPJ: 63.872.493/0001-70  
PROCESSO: 25351.369330/2007-42 AUTORIZ/MS: 1.07191.3  
ATIVIDADE/CLASSE  
ARMAZENAR: MEDICAMENTO  
DISTRIBUIR: MEDICAMENTO  
EXPEDIR: MEDICAMENTO  
TRANSPORTAR: MEDICAMENTO  
EMPRESA: MEDILAR IMPORTAÇÃO E DISTRIBUIÇÃO DE PRODUTOS MÉDICO HOSPITALARES S/A  
ENDERECO: RUA NORBERTO OTTO WILD, 420  
BAIRRO: IMIGRANTE CEP: 96880000 - VERA CRUZ/RS  
CNPJ: 07.752.236/0001-23  
PROCESSO: 25025.040867/2006-44 AUTORIZ/MS: 1.06646.0  
ATIVIDADE/CLASSE  
ARMAZENAR: MEDICAMENTO  
DISTRIBUIR: MEDICAMENTO  
EXPEDIR: MEDICAMENTO  
EMPRESA: DVALOG ORGANIZAÇÃO LOGÍSTICA DO TRANSPORTE LTDA  
ENDERECO: Rua Pará nº 16 sala 7  
BAIRRO: Centro CEP: 09510130 - SÃO CAETANO DO SUL/SP  
CNPJ: 10.667.967/0001-85  
PROCESSO: 25351.536609/2013-45 AUTORIZ/MS: 1.09782.8  
ATIVIDADE/CLASSE  
ARMAZENAR: INSUMOS FARMACÊUTICOS/MEDICAMENTO

EXPEDIR: INSUMOS FARMACÊUTICOS/MEDICAMENTO  
TRANSPORTAR: INSUMOS FARMACÊUTICOS/MEDICAMENTO  
EMPRESA: ESPECIALISTA - PRODUTOS PARA LABORATÓRIO LTD  
ENDERECO: AV. MARGINAL S/N QUADRA 46 LOTE 03 LOTEAMENTO PACAMBU  
BAIRRO: JARDIM IPANEMA CEP: 72872003 - VALPARAÍSO DE GOIAS/GO  
CNPJ: 04.619.893/0001-09  
PROCESSO: 25024.000121/2004-46 AUTORIZ/MS: 1.05916.6  
ATIVIDADE/CLASSE  
ARMAZENAR: MEDICAMENTO  
DISTRIBUIR: MEDICAMENTO  
EXPEDIR: MEDICAMENTO  
EMPRESA: N N DISTRIBUIDORA DE MEDICAMENTOS LTDA  
ENDERECO: ROD PE 160 - KM 10, (LOJA 01)  
BAIRRO: PALESTINA CEP: 55190000 - SANTA CRUZ DO CAPIBARIBE/PE  
CNPJ: 07.253.536/0001-68  
PROCESSO: 25351.397315/2013-46 AUTORIZ/MS: 1.09682.2  
ATIVIDADE/CLASSE  
ARMAZENAR: MEDICAMENTO  
DISTRIBUIR: MEDICAMENTO  
EXPEDIR: MEDICAMENTO  
EMPRESA: AEASA COMÉRCIO E DISTRIBUIÇÃO LTDA  
ENDERECO: AVENIDA VISCONDE DE SANTARÉM, Nº 1350  
BAIRRO: TRIBOÃO CEP: 24750070 - SÃO GONÇALO/RJ  
CNPJ: 05.824.299/0001-12  
PROCESSO: 25351.022303/2005-47 AUTORIZ/MS: 1.06058.9  
ATIVIDADE/CLASSE  
ARMAZENAR: INSUMOS FARMACÊUTICOS/MEDICAMENTO  
DISTRIBUIR: INSUMOS FARMACÊUTICOS/MEDICAMENTO  
EXPEDIR: INSUMOS FARMACÊUTICOS/MEDICAMENTO  
FRACIONAR: INSUMOS FARMACÊUTICOS/MEDICAMENTO  
IMPORTAR: INSUMOS FARMACÊUTICOS/MEDICAMENTO  
EMPRESA: BELKSON DISTRIBUIDORA DE MEDICAMENTOS LTDA  
ENDERECO: Rua marechal floriano 167 - loja 01  
BAIRRO: CENTRO CEP: 95020370 - CAXIAS DO SUL/RS  
CNPJ: 12.693.609/0001-72  
PROCESSO: 25351.289288/2011-47 AUTORIZ/MS: 1.08975.9  
ATIVIDADE/CLASSE  
ARMAZENAR: MEDICAMENTO  
DISTRIBUIR: MEDICAMENTO  
EXPEDIR: MEDICAMENTO  
IMPORTAR: MEDICAMENTO  
EMPRESA: CICAVEL CIRURGICA CASCABEL LTDA  
ENDERECO: RUA DA LAPA, Nº 2674  
BAIRRO: CENTRO CEP: 85819740 - CASCABEL/PR  
CNPJ: 76.345.370/0001-22  
PROCESSO: 25023.101131/2007-51 AUTORIZ/MS: 1.07135.1  
ATIVIDADE/CLASSE  
ARMAZENAR: MEDICAMENTO  
DISTRIBUIR: MEDICAMENTO  
EXPEDIR: MEDICAMENTO  
EMPRESA: DROGARIA SÃO PAULO S.A.  
ENDERECO: AVENIDA DA LIBERDADE, Nº 840  
BAIRRO: LIBERDADE CEP: 01502001 - SÃO PAULO/SP  
CNPJ: 61.412.110/0001-55  
PROCESSO: 25351.419502/2012-55 AUTORIZ/MS: 1.09780.1  
ATIVIDADE/CLASSE  
ARMAZENAR: MEDICAMENTO  
DISTRIBUIR: MEDICAMENTO  
EXPEDIR: MEDICAMENTO  
TRANSPORTAR: MEDICAMENTO  
EMPRESA: AGF MEDICAL LTDA  
ENDERECO: RUA GONÇALVES LEDO N. 1414  
BAIRRO: CENTRO CEP: 60110261 - FORTALEZA/CE  
CNPJ: 09.511.423/0001-40  
PROCESSO: 25016.310310/2008-57 AUTORIZ/MS: 1.07571.6  
ATIVIDADE/CLASSE  
ARMAZENAR: MEDICAMENTO  
DISTRIBUIR: MEDICAMENTO  
EXPEDIR: MEDICAMENTO  
EMPRESA: DROGARIA ONOFRE LTDA  
ENDERECO: PRAÇA DA SE, Nº 174  
BAIRRO: CENTRO CEP: 01001000 - SÃO PAULO/SP  
CNPJ: 61.549.259/0001-80  
PROCESSO: 25351.044877/2013-58 AUTORIZ/MS: 1.09779.9  
ATIVIDADE/CLASSE  
ARMAZENAR: MEDICAMENTO  
DISTRIBUIR: MEDICAMENTO  
EXPEDIR: MEDICAMENTO  
EMPRESA: AGUA BRANCA ENCOMENDAS LTDA  
ENDERECO: ROD BR 262, KM 6.3 - S/Nº - SALA 202  
BAIRRO: VILA CAPIXABA CEP: 29145901 - CARIACICA/ES  
CNPJ: 08.860.184/0001-71  
PROCESSO: 25351.635468/2012-62 AUTORIZ/MS: 1.09788.0  
ATIVIDADE/CLASSE  
TRANSPORTAR: MEDICAMENTO  
EMPRESA: MULTIMARCAS DISTRIBUIDORA DE CORRELATOS LTDA - EPP  
ENDERECO: RUA CIDÁLIA DE SOUZA RICCI  
BAIRRO: RESIDENCIAL EURICO CAETANO CEP: 16206453 - BIRIGUI/SP  
CNPJ: 14.729.728/0001-63  
PROCESSO: 25351.455351/2012-67 AUTORIZ/MS: 1.09381.2  
ATIVIDADE/CLASSE

Este documento pode ser verificado no endereço eletrônico <http://www.in.gov.br/autenticidade.html>, pelo código 10102014102000168

Documento assinado digitalmente conforme MP nº 2.200-2 de 24/08/2001, que institui a Infraestrutura de Chaves Públicas Brasileira - ICP-Brasil.





ARMAZENAR: MEDICAMENTO  
DISTRIBUIR: MEDICAMENTO  
EXPEDIR: MEDICAMENTO  
EMPRESA: MACER DISTRIBUIDORA LTDA  
ENDERECO: AVENIDA CORONEL NOGUEIRA PADILHA, Nº 605, TERREO/1º ANDAR  
BAIRRO: VILA HORTENCIA CEP: 18020001 - SOROCABA/SP  
CNPJ: 07.433.653/0001-03  
PROCESSO: 25351.587314/2005-70 AUTORIZ/MS: 1.06334.1  
ATIVIDADE/CLASSE  
ARMAZENAR: MEDICAMENTO  
DISTRIBUIR: MEDICAMENTO  
EXPEDIR: MEDICAMENTO  
TRANSPORTAR: MEDICAMENTO  
EMPRESA: Unidental Produtos Odontológicos - Eireli - EPP  
ENDERECO: RUA MANOEL SANTOS CHEIRA Nº 174  
BAIRRO: JARDIM ARAXA CEP: 17525010 - MARILIA/SP  
CNPJ: 00.891.542/0001-00  
PROCESSO: 25351.418838/2010-75 AUTORIZ/MS: 1.08449.2  
ATIVIDADE/CLASSE  
ARMAZENAR: MEDICAMENTO  
DISTRIBUIR: MEDICAMENTO  
EXPEDIR: MEDICAMENTO  
EMPRESA: L & S DISTRIBUIDORA LTDA-EPP  
ENDERECO: rua inspetor marcelino, 60  
BAIRRO: universidade CEP: 68903300 - MACAPÁ/AP  
CNPJ: 34.864.207/0001-26  
PROCESSO: 25351.227734/2013-76 AUTORIZ/MS: 1.09604.3  
ATIVIDADE/CLASSE  
ARMAZENAR: MEDICAMENTO  
DISTRIBUIR: MEDICAMENTO  
EXPEDIR: MEDICAMENTO  
EMPRESA: POLAR FIX INDUSTRIA E COMERCIO DE PRODUTOS HOSPITALARES LTDA  
ENDERECO: RUA RUZZI, 607  
BAIRRO: SERTÃOZINHO CEP: 09370850 - MAUÁ/SP  
CNPJ: 02.881.877/0001-64  
PROCESSO: 25351.065123/2004-79 AUTORIZ/MS: 1.06359.9  
ATIVIDADE/CLASSE  
ARMAZENAR: MEDICAMENTO  
DISTRIBUIR: MEDICAMENTO  
EXPEDIR: MEDICAMENTO  
EMPRESA: METROMED COM. DE MATERIAL MÉDICO HOSPITALAR LTDA  
ENDERECO: ESTRADA BOA ESPERANÇA Nº 1918  
BAIRRO: FUNDO CANOAS CEP: 89160000 - RIO DO SUL/SC  
CNPJ: 83.157.032/0001-22  
PROCESSO: 25024.002248/2005-81 AUTORIZ/MS: 1.06787.7  
ATIVIDADE/CLASSE  
ARMAZENAR: MEDICAMENTO  
DISTRIBUIR: MEDICAMENTO  
EXPEDIR: MEDICAMENTO  
EMPRESA: MATOS E PEDRIGO TRANSPORTES LTDA.  
ENDERECO: RUA DIOGO FEIO, Nº 867  
BAIRRO: GETULIO VARGAS CEP: 93210080 - SAPUCAIA DO SUL/RS  
CNPJ: 05.386.687/0001-69  
PROCESSO: 25351.645829/2011-84 AUTORIZ/MS: 1.09034.4  
ATIVIDADE/CLASSE  
ARMAZENAR: INSUMOS FARMACÉUTICOS/MEDICAMENTO  
TRANSPORTAR: INSUMOS FARMACÉUTICOS/MEDICAMENTO  
EMPRESA: CAVALCANTE & PEIXEIRA LTDA  
ENDERECO: Rua Rui Barbosa, 234  
BAIRRO: Centro CEP: 46430000 - GUANAMBI/BA  
CNPJ: 00.759.844/0001-10  
PROCESSO: 25351.302148/2012-85 AUTORIZ/MS: 1.09322.9  
ATIVIDADE/CLASSE  
ARMAZENAR: INSUMOS FARMACÉUTICOS/MEDICAMENTO  
DISTRIBUIR: INSUMOS FARMACÉUTICOS/MEDICAMENTO  
EXPEDIR: INSUMOS FARMACÉUTICOS/MEDICAMENTO  
EMPRESA: JS GUIMARAES COMERCIAL FARMACEUTICA  
ENDERECO: RUA JURACY MAGALHAES, nº 11248  
BAIRRO: PONTO CENTRAL CEP: 44350050 - FEIRA DE SANTANA/BA  
CNPJ: 09.477.156/0001-32  
PROCESSO: 25351.728238/2008-85 AUTORIZ/MS: 1.07629.8  
ATIVIDADE/CLASSE  
ARMAZENAR: MEDICAMENTO  
DISTRIBUIR: MEDICAMENTO  
EXPEDIR: MEDICAMENTO  
EMPRESA: DSI DROGARIA LTDA  
ENDERECO: rua dr. deodato wertheimer, nº 1523  
BAIRRO: CENTRO CEP: 08710430 - MOGI DAS CRUZES/SP  
CNPJ: 60.184.751/0001-37  
PROCESSO: 25351.566993/2013-88 AUTORIZ/MS: 1.09794.0  
ATIVIDADE/CLASSE  
ARMAZENAR: MEDICAMENTO  
DISTRIBUIR: MEDICAMENTO  
EXPEDIR: MEDICAMENTO  
EMPRESA: J DA SILVA FILHO DISTRIBUIDORA DE MEDICAMENTOS  
ENDERECO: RUA PROJETADA 310, N 141  
BAIRRO: CONJUNTO ESPERANCA CEP: 69915132 - RIO BRANCO/AC  
CNPJ: 04.060.537/0001-06  
PROCESSO: 25351.401071/2010-91 AUTORIZ/MS: 1.08408.1  
ATIVIDADE/CLASSE  
ARMAZENAR: MEDICAMENTO  
DISTRIBUIR: MEDICAMENTO

EXPEDIR: MEDICAMENTO  
EMPRESA: MEGA COMERCIO DE PRODUTOS HOSPITALARES LTDA - ME  
ENDERECO: RUA BUENOS AIRES Nº 288  
BAIRRO: VILA LUCINDA CEP: 79073210 - CAMPO GRANDE/MS  
CNPJ: 07.729.499/0001-11  
PROCESSO: 25351.498410/2008-95 AUTORIZ/MS: 1.07568.7  
ATIVIDADE/CLASSE  
ARMAZENAR: MEDICAMENTO  
DISTRIBUIR: MEDICAMENTO  
EXPEDIR: MEDICAMENTO  
TRANSPORTAR: MEDICAMENTO  
EMPRESA: J S NUNES -ME  
ENDERECO: RUA JOAQUIM MACEDO 0081  
BAIRRO: OSCAR PASSOS CEP: 69901670 - RIO BRANCO/AC  
CNPJ: 40.802.993/0001-30  
PROCESSO: 25351.433496/2009-96 AUTORIZ/MS: 1.07918.6  
PERÍODO: 24/08/2012 A 24/08/2013  
ATIVIDADE/CLASSE  
ARMAZENAR: MEDICAMENTO  
DISTRIBUIR: MEDICAMENTO  
EXPEDIR: MEDICAMENTO  
EMPRESA: VOETUR CARGAS E ENCOMENDAS LTDA  
ENDERECO: AEROPORTO INTERNACIONAL DE BRASÍLIA - TERMINAL DE CARGA AÉREA  
BAIRRO: AEROPORTO/LAGO SUL CEP: 71608900 - BRASÍLIA/DF  
CNPJ: 24.893.687/0001-08  
PROCESSO: 25000.024278/99-34 AUTORIZ/MS: 1.05197.2  
ATIVIDADE/CLASSE  
ARMAZENAR: INSUMOS FARMACÉUTICOS/MEDICAMENTO  
DISTRIBUIR: INSUMOS FARMACÉUTICOS/MEDICAMENTO  
EXPEDIR: INSUMOS FARMACÉUTICOS/MEDICAMENTO  
IMPORTAR: INSUMOS FARMACÉUTICOS/MEDICAMENTO  
TRANSPORTAR: INSUMOS FARMACÉUTICOS/MEDICAMENTO  
EMPRESA: CSL BEHRING COMÉRCIO DE PRODUTOS FARMACÉUTICOS LTDA  
ENDERECO: RUA OLIMPIADAS, Nº 134 - 9º ANDAR  
BAIRRO: VILA OLIMPIA CEP: 04551000 - SÃO PAULO/SP  
CNPJ: 62.969.589/0001-98  
PROCESSO: 25991.007679/77 AUTORIZ/MS: 1.00151.0  
ATIVIDADE/CLASSE  
ARMAZENAR: MEDICAMENTO  
DISTRIBUIR: MEDICAMENTO  
EXPEDIR: MEDICAMENTO  
EXPORTAR: MEDICAMENTO  
IMPORTAR: MEDICAMENTO  
TRANSPORTAR: MEDICAMENTO  
EMPRESA: PR COMERCIAL MEDICA LTDA  
ENDERECO: AV PINHEIROS, 435  
BAIRRO: CEP: 51170120 - RECIFE/PE  
CNPJ: 41.102.195/0001-68  
PROCESSO: 25019.001097/00-19 AUTORIZ/MS: 1.04789.1  
ATIVIDADE/CLASSE  
PERÍODO: 17/07/2013 E 17/07/2014  
ARMAZENAR: MEDICAMENTO  
DISTRIBUIR: MEDICAMENTO  
EXPEDIR: MEDICAMENTO  
EMPRESA: DIMACI MATERIAL CIRÚRGICO LTDA  
ENDERECO: RUA JOÃO GUIMARAES, 182  
BAIRRO: SANTA CECILIA CEP: 90630170 - PORTO ALEGRE/RS  
CNPJ: 90.251.109/0001-94  
PROCESSO: 25025.003347/91 AUTORIZ/MS: 1.01868.5  
ATIVIDADE/CLASSE  
ARMAZENAR: MEDICAMENTO  
DISTRIBUIR: MEDICAMENTO  
EXPEDIR: MEDICAMENTO  
EMPRESA: WERBRAN DISTRIBUIDORA DE MEDICAMENTOS LTDA  
ENDERECO: RODOVIA PERIMETRAL NORTE, Nº 591  
BAIRRO: PADRE EURICO CEP: 85601971 - FRANCISCO BELTRÃO/PR  
CNPJ: 04.372.020/0001-44  
PROCESSO: 25023.080059/01-36 AUTORIZ/MS: 1.05176.1  
ATIVIDADE/CLASSE  
DISTRIBUIR: MEDICAMENTO  
EMPRESA: TARGO COMERCIO INTERNACIONAL LIMITADA  
ENDERECO: RUA HENRIQUE MOSCOSO, Nº 1023, SALA 307  
BAIRRO: CENTRO CEP: 29100020 - VILA VELHA/ES  
CNPJ: 39.809.660/0001-53  
PROCESSO: 25000.014267/94-87 AUTORIZ/MS: 1.02473.6  
ATIVIDADE/CLASSE  
ARMAZENAR: INSUMOS FARMACÉUTICOS/MEDICAMENTO  
DISTRIBUIR: INSUMOS FARMACÉUTICOS/MEDICAMENTO  
EXPEDIR: INSUMOS FARMACÉUTICOS/MEDICAMENTO  
IMPORTAR: INSUMOS FARMACÉUTICOS/MEDICAMENTO  
EMPRESA: MEDICAL LINE COMÉRCIO E MATERIAL MÉDICO HOSPITALAR LTDA  
ENDERECO: R GENERAL IZIDORO DIAS LOPES Nº 291 A  
BAIRRO: PAULICEIA CEP: 09687000 - SÃO BERNARDO DO CAMPO/SP  
CNPJ: 01.906.952/0001-31  
PROCESSO: 25351.025702/00-20 AUTORIZ/MS: 1.04933.8  
ATIVIDADE/CLASSE  
ARMAZENAR: MEDICAMENTO  
DISTRIBUIR: MEDICAMENTO

TRANSPORTAR: MEDICAMENTO  
EMPRESA: MELORA DO BRASIL PRODUTOS DERMATOLÓGICOS S/A  
ENDERECO: RUA DR. RENATO CAES DE BARROS 750, 6º ANDAR, CJS 61/62/63  
BAIRRO: ITAIM BIBI CEP: 04519001 - SÃO PAULO/SP  
CNPJ: 03.755.215/0001-00  
PROCESSO: 25351.025554/01-15 AUTORIZ/MS: 1.05168.2  
ATIVIDADE/CLASSE  
ARMAZENAR: MEDICAMENTO  
DISTRIBUIR: MEDICAMENTO  
EXPEDIR: MEDICAMENTO  
EMPRESA: COSMETRADE COMERCIAL LTDA  
ENDERECO: TRAVESSA VENEZUELA, Nº 285  
BAIRRO: NAVEGANTES CEP: 90240220 - PORTO ALEGRE/RS  
CNPJ: 00.534.358/0001-02  
PROCESSO: 25025.010211/00-40 AUTORIZ/MS: 1.04929.5  
ATIVIDADE/CLASSE  
ARMAZENAR: INSUMOS FARMACÉUTICOS  
DISTRIBUIR: INSUMOS FARMACÉUTICOS  
EXPEDIR: INSUMOS FARMACÉUTICOS  
EMPRESA: CRISTALMED COMÉRCIO DE MEDICAMENTOS LTDA  
ENDERECO: AV. DR. LUIZ TEIXEIRA MENDES, 1395  
BAIRRO: ZONA - 04 CEP: 87015000 - MARINGÁ/PR  
CNPJ: 02.486.788/0001-13  
PROCESSO: 25023.150150/00-63 AUTORIZ/MS: 1.04813.3  
ATIVIDADE/CLASSE  
EXPEDIR: MEDICAMENTO  
EMPRESA: VALDEQUÍMICA PRODUTOS QUÍMICOS LTDA  
ENDERECO: RUA TRÊS IRMÃOS, Nº 212/218  
BAIRRO: VILA PROGRESOR CEP: 05615190 - SÃO PAULO/SP  
CNPJ: 43.365.816/0001-21  
PROCESSO: 25991.001469/81 AUTORIZ/MS: 1.00962.2  
ATIVIDADE/CLASSE  
ARMAZENAR: INSUMOS FARMACÉUTICOS  
DISTRIBUIR: INSUMOS FARMACÉUTICOS  
EMPRESA: INSUMOS FARMACÉUTICOS  
EXPEDIR: INSUMOS FARMACÉUTICOS  
EXPORTAR: INSUMOS FARMACÉUTICOS  
FRACIONAR: INSUMOS FARMACÉUTICOS  
IMPORTAR: INSUMOS FARMACÉUTICOS  
TRANSPORTAR: INSUMOS FARMACÉUTICOS  
EMPRESA: KOLIMED COMÉRCIO DE MATERIAL MÉDICO HOSPITALAR LTDA  
ENDERECO: RUA CARLOS DE L. AET, Nº 5996  
BAIRRO: BOQUEIRÃO CEP: 81130030 - CURITIBA/PR  
CNPJ: 78.082.724/0001-19  
PROCESSO: 25023.020225/01-45 AUTORIZ/MS: 1.05166.5  
ATIVIDADE/CLASSE  
DISTRIBUIR: MEDICAMENTO  
EMPRESA: PROSPER LOG DISTRIBUIDORA LTDA  
ENDERECO: RODOVIA PRESIDENTE DUTRA, 620  
BAIRRO: JARDIM AMERICA - 1º: 21240002 - RIO DE JANEIRO/RJ  
CNPJ: 02.457.720/0001-06  
PROCESSO: 25000.038948/99-61 AUTORIZ/MS: 1.04576.5  
ATIVIDADE/CLASSE  
DISTRIBUIR: MEDICAMENTO  
EXPEDIR: MEDICAMENTO  
REEMBALAR: MEDICAMENTO  
TRANSPORTAR: MEDICAMENTO  
EMPRESA: MED CENTER COMERCIAL LTDA  
ENDERECO: Rodovia Juscelino Kubitschek de Oliveira Br 459, Km 99  
BAIRRO: SANTA EDWIGES CEP: 37550000 - POUSO ALEGRE/MG  
CNPJ: 00.874.929/0001-40  
PROCESSO: 25351.019815/00-86 AUTORIZ/MS: 1.04924.7  
ATIVIDADE/CLASSE  
ARMAZENAR: MEDICAMENTO  
DISTRIBUIR: MEDICAMENTO  
EXPEDIR: MEDICAMENTO

## RESOLUÇÃO - RE Nº 4047, DE 16 DE OUTUBRO DE 2014

O Superintendente de Inspeção Sanitária no uso de suas atribuições legais conferidas pela Portaria nº 1.666, de 10 de outubro de 2014, tendo em vista o disposto no art. 108 e no inciso I, § 1º do art. 6º do Regulamento Interno aprovado nos termos do Anexo 1 da Portaria nº 650 de 29 de maio de 2014, publicada no DOU de 2 de junho de 2014 e suas alterações, e

considerando o art. 50 da Lei nº 6.360, de 23 de setembro de 1976, bem como o inciso VII, do art. 7º da Lei nº 9.782, de 26 de janeiro de 1999, resolve:

Art. 1º. Indeferir o Pedido de Concessão de Autorização de Funcionamento para Empresas de Medicamentos e de Insumos Farmacéuticos, constantes no anexo desta Resolução.

Art. 2º Esta Resolução entra em vigor na data de sua publicação.

BRUNO GONÇALVES ARAÚJO RIOS

Este documento pode ser verificado no endereço eletrônico <http://www.in.gov.br/autenticidade.html>, pelo código 10102014102000169

Documento assinado digitalmente conforme MP nº 2.200-2 de 2001 e 24/08/2001, que institui a Infraestrutura de Chaves Públicas Brasileira - ICP-Brasil.



Rua XV de Novembro, 64 - Sala 21  
Edifício Pedro Francisco Vargas  
Centro, Itajaí - Santa Catarina  
(47) 3514-7599 | (47) 99748-2223  
[www.dautin.com](http://www.dautin.com) | [dautin@dautin.com](mailto:dautin@dautin.com)

Página 6/20



## CERTIFICADO DE PROVA DE AUTENTICIDADE ELETRÔNICA

A DAUTIN BLOCKCHAIN DOCUMENTOS DIGITAIS E SERVIÇOS LTDA, especificada neste ato apenas como **Dautin Blockchain Co.** CERTIFICA para os devidos fins de direito que, o arquivo digital especificado com o tipo documental **Autenticação** e representado pela função hash criptográfica conhecida como SHA-256, de código **a1abb585a2846a99f567898feb6784b127559d3bf500774e90211e635eb3a3ee** foi autenticado de acordo com as Legislações e normas vigentes<sup>1</sup> através da rede blockchain Polygon, sob o identificador único denominado NID **40934** dentro do sistema.

A autenticação eletrônica do documento intitulado **"Autorização Comum"**, cujo assunto é descrito como **"Autorização Comum"**, faz prova de que em **08/12/2021 13:44:38**, o responsável **Med Center Comercial Ltda (00.874.929/0001-40)** tinha posse do arquivo com as mesmas características que foram reproduzidas na prova de autenticidade, sendo de Med Center Comercial Ltda a responsabilidade, única e exclusiva, pela idoneidade do documento apresentado a DAUTIN Blockchain Co.

Este CERTIFICADO foi emitido em **08/12/2021 16:15:16** através do sistema de autenticação eletrônica da empresa DAUTIN Blockchain Co. de acordo com o Art. 10, § 2º da MP 2200-2/2001, Art. 107 do Código Civil e Art. 411, em seus §§ 2º e 3º do Código de Processo Civil, estando dessa maneira de acordo para o cumprimento do Decreto 10278/2020.

Para mais informações sobre a operação acesse o site <https://www.dautin.com> e informe o código da transação blockchain **0x3da3cf07f6a4c09076dc2e2976bf283162f395564c2656b634be4c96abc0fab8**. Também é possível acessar a consulta através da rede blockchain em <https://polygonscan.com/>

<sup>1</sup> Legislação Vigente: Medida Provisória nº 2200-2/2001, Código Civil e Código de Processo Civil.

**DAUTIN**  
BLOCKCHAIN



Presidência da República Casa Civil  
Subchefia para Assuntos Jurídicos  
MEDIDA PROVISÓRIA 2.200-2  
DE 24 DE AGOSTO DE 2001.



Consultas / Funcionamento de Empresa Nacional / Resultado / Detalhamento

Página 7/20

## Dados da Empresa Nacional

**Razão Social**

MED CENTER COMERCIAL LTDA

**CNPJ**

00.874.929/0001-40

**Endereço Completo**

Rodovia Juscelino Kubitschek de Oliveira Br 459, Km 99 - SANTA EDWIRGES CEP: 37.550-000 - POUSO ALEGRE/MG

**Telefone**

(35) 3449-1950

**Responsável Técnico**

CRISTIANE DIAS DA SILVA PEREIRA

**Responsável Legal**

MARCIA PEREIRA DANIEL NERY

## Dados do Cadastro

**Cadastro Nº**

8.01.539-6 (PGWL5Y5WLLH0)

**Data do Cadastro**

17/04/2003

**Situação**

Ativa

**Nº do Processo**

25351.000737/2003-24

**Cadastro**

8 - Produtos para Saúde (Correlatos)

**Atividades / Classes****Armazenar**

- Correlato

**Distribuir**

- Correlato

**Expedir**

- Correlato

**Importar**

- Correlato

**Reembalar**

- Correlato

**Transportar**

- Correlato

**Certificado de Boas Práticas de Fabricação - CBPF (Vigente)****Empresa  
Solicitante****Linhas de Certificação  
Vigentes****Data de  
Publicação****Vencimento do  
Certificado**

Página 8/20

Nenhum registro encontrado

**Certificado de Boas Práticas de Distribuição e Armazenagem - CBPDA (Vigente)****Empresa  
Solicitante****Linhas de Certificação  
Vigentes****Data de  
Publicação****Vencimento do  
Certificado**

Nenhum registro encontrado

[Voltar](#)



ARMAZENAR CORRELATOS  
DISTRIBUIR CORRELATOS  
EXPEDIR CORRELATOS  
IMPORTAR CORRELATOS

EMPRESA HEALTH SOLUTION COMERCIO E SERVIÇOS EIRELI-ME  
ENDEREÇO: RUA 89 NÚMERO 717 QUADRA F45A LOTE 81/83  
BAIRRO: SETOR SUL, CEP. 74093140 - GOIÂNIA/GO  
CNPJ: 27.476.124/0001-02  
PROCESSO: 25351.119958/2018-51 AUTORIZ/MS:  
YMR11.98466M5 (8.16347.1)  
ATIVIDADE/CLASSE:  
ARMAZENAR CORRELATOS  
DISTRIBUIR CORRELATOS  
EXPEDIR CORRELATOS  
TRANSPORTAR CORRELATOS

EMPRESA ROGMAR EXPRESS TRANSPORTES E LOGÍSTICA LTDA - ME  
ENDEREÇO: AV. CARAPÉBUS 22  
BAIRRO: JARDIM LIMOEIRO CEP. 29163392 - SERRA/ES  
CNPJ: 03.245.775/0002-04  
PROCESSO: 25351.194168/2018-55 AUTORIZ/MS:  
PMD47WL821 (8.16448.1)  
ATIVIDADE/CLASSE:  
TRANSPORTAR CORRELATOS

EMPRESA R.C.S. DENDENA COMERCIO DE MATERIAIS EM GERAL-ME  
ENDEREÇO: AL. ALBERTO NEPOMUCENO N 319 QD CH LOTE 21  
BAIRRO: VILA ADELIA CEP. 74232020 - GOIÂNIA/GO  
CNPJ: 24.652.465/0001-95  
PROCESSO: 25351.191583/2018-57 AUTORIZ/MS:  
W661W69Y30M4 (8.16442.9)  
ATIVIDADE/CLASSE:  
ARMAZENAR CORRELATOS  
DISTRIBUIR CORRELATOS  
EXPEDIR CORRELATOS

EMPRESA GWT Global Importação Exportação Ltda  
ENDEREÇO: Avenida Governador Adolfo Konder nº 1905, Galpão II e Galpão IV  
BAIRRO: São Vicente CEP. 88308005 - ITAJAÍ/SC  
CNPJ: 61.195.848/0003-70  
PROCESSO: 25351.126507/2018-71 AUTORIZ/MS:  
8X738L442732 (8.16357.6)  
ATIVIDADE/CLASSE:  
ARMAZENAR CORRELATOS  
DISTRIBUIR CORRELATOS  
EXPEDIR CORRELATOS  
IMPORTAR CORRELATOS

EMPRESA BELBI COMERCIO IMPORTAÇÃO E EXPORTAÇÃO EIRELI EPP  
ENDEREÇO: SIA TRECHO 03 LT 820 SALA 02 PARTE C  
BAIRRO: GUARA CEP. 71200030 - BRASÍLIA/DF  
CNPJ: 27.901.764/0001-04  
PROCESSO: 25351.193202/2018-74 AUTORIZ/MS:  
0691WW28695 (8.16449.4)  
ATIVIDADE/CLASSE:  
ARMAZENAR CORRELATOS  
DISTRIBUIR CORRELATOS  
EXPEDIR CORRELATOS

EMPRESA EMPREENDIMENTO COMERCIAL SAARA LTDA  
ENDEREÇO: RUA CORONEL AMÉRICO TEIXEIRA GUIMARÃS, Nº 176 - LOJA 01  
BAIRRO: SÃO GERALDO CEP. 35700181 - SETE LAGOAS/MG  
CNPJ: 00.944.944/0001-17  
PROCESSO: 25351.187477/2018-79 AUTORIZ/MS:  
PPLY03057L2 (8.16440.1)  
ATIVIDADE/CLASSE:  
ARMAZENAR CORRELATOS  
DISTRIBUIR CORRELATOS  
EXPEDIR CORRELATOS

EMPRESA WN LOGÍSTICA EIRELI  
ENDEREÇO: RUA DOS MÓSOTIN, 228, QD 10, LT 31 SN  
BAIRRO: PARQUE OESTE INDUSTRIAL CEP. 74375650 - GOIÂNIA/GO  
CNPJ: 21.098.604/0001-92  
PROCESSO: 25351.187718/2018-80 AUTORIZ/MS:  
0351WL66L3M (8.16436.9)  
ATIVIDADE/CLASSE:  
TRANSPORTAR CORRELATOS

EMPRESA TRANSPORTES LIASSE COMÉRCIO E REPRESENTAÇÕES LTDA  
ENDEREÇO: Avenida das Indústrias Antônio Conrado de Oliveira, nº 90 - Galpão 03 - Sala nº 02  
BAIRRO: Distrito Industrial CEP: 37655000 - ITAPEVA/MG  
CNPJ: 85.460.087/0005-66  
PROCESSO: 25351.191570/2018-88 AUTORIZ/MS:  
9WY402XW6MYL (8.16437.2)  
ATIVIDADE/CLASSE:

## TRANSPORTAR CORRELATOS

EMPRESA BIP COMERCIO DE PRODUTOS LABORATORIAIS LTDA ME  
ENDEREÇO: Rua Waldemar Guidotti, 265  
BAIRRO: Novo Jardim Stabile CEP: 16204055 - BIRIGUI/SP  
CNPJ: 27.402.383/0001-80  
PROCESSO: 25351.039305/2018-90 AUTORIZ/MS:  
LHRIH4Y14720 (8.16354.5)  
ATIVIDADE/CLASSE:  
ARMAZENAR CORRELATOS  
DISTRIBUIR CORRELATOS  
EXPEDIR CORRELATOS

EMPRESA L.E. ALMEIDA COMERCIO DE PRODUTOS MEDICOS HOSPITALARES EIRELI - ME  
ENDEREÇO: AVENIDA PORTO ALEGRE Nº 1.179, SETOR 04, LOTE 30, QUADRA 99  
BAIRRO: NOVO CACAO CEP: 76962141 - CACAOAL/RO  
CNPJ: 27.358.419/0001-76  
PROCESSO: 25351.185807/2018-91 AUTORIZ/MS:  
1H18RY0107W9 (8.16455.4)  
ATIVIDADE/CLASSE:  
ARMAZENAR CORRELATOS  
DISTRIBUIR CORRELATOS  
EXPEDIR CORRELATOS

EMPRESA R.M. LANZA DOS SANTOS COMERCIO  
ENDEREÇO: RUA CAIÇARA, Nº 93  
BAIRRO: VAPABUÇU CEP. 35701157 - SETE LAGOAS/MG  
CNPJ: 21.767.486/0001-68  
PROCESSO: 25351.186293/2018-91 AUTORIZ/MS:  
LI3154328L4 (8.16454.1)  
ATIVIDADE/CLASSE:  
ARMAZENAR CORRELATOS  
DISTRIBUIR CORRELATOS  
EXPEDIR CORRELATOS

EMPRESA GWT GLOBAL IMPORTAÇÃO EXPORTAÇÃO LTDA  
ENDEREÇO: Rua Apenninos, nº 664 1º andar - conj.12  
BAIRRO: Paraisópolis CEP. 01533000 - SÃO PAULO/SP  
CNPJ: 61.195.848/0001-08  
PROCESSO: 25351.126510/2018-94 AUTORIZ/MS:  
8X738L441622 (8.16356.2)  
ATIVIDADE/CLASSE:  
ARMAZENAR CORRELATOS  
DISTRIBUIR CORRELATOS  
EXPEDIR CORRELATOS  
IMPORTAR CORRELATOS

EMPRESA 3MED DISTRIBUIDORA DE MEDICAMENTOS LTDA  
ENDEREÇO: RUA FRANCISCO FERDINANDO LOSINA, 229  
BAIRRO: BELA VISTA CEP. 99704168 - ERECI/MG  
CNPJ: 29.043.834/0001-66  
PROCESSO: 25351.185839/2018-97 AUTORIZ/MS:  
X6X186W46239 (8.16457.1)  
ATIVIDADE/CLASSE:  
ARMAZENAR CORRELATOS  
DISTRIBUIR CORRELATOS  
EXPEDIR CORRELATOS

EMPRESA givanir cavalcante freire de sales me  
ENDEREÇO: Rua Francisco Marques da Fonseca nº 540  
BAIRRO: Inaueulda CEP. 58309000 - BAYEUX/PB  
CNPJ: 27.830.022/0001-35  
PROCESSO: 25351.079290/2018-01 AUTORIZ/MS: 3.07953.2  
ATIVIDADE/CLASSE:  
ARMAZENAR SANEANTE DOMIS  
DISTRIBUIR SANEANTE DOMIS  
EMBALAR SANEANTE DOMIS  
EXPEDIR SANEANTE DOMIS  
FABRICAR SANEANTE DOMIS  
FRACIONAR SANEANTE DOMIS  
REEMBALAR SANEANTE DOMIS

EMPRESA BELBI COMERCIO IMPORTAÇÃO E EXPORTAÇÃO EIRELI EPP  
ENDEREÇO: SIA TRECHO 03 LT 820 SALA 02 PARTE C  
BAIRRO: GUARA CEP. 71200030 - BRASÍLIA/DF  
CNPJ: 27.901.764/0001-04  
PROCESSO: 25351.193263/2018-31 AUTORIZ/MS: 3.07955.0  
ATIVIDADE/CLASSE:  
ARMAZENAR SANEANTE DOMIS  
DISTRIBUIR SANEANTE DOMIS  
EXPEDIR SANEANTE DOMIS

EMPRESA HEALTH SOLUTION COMERCIO E SERVIÇOS EIRELI-ME  
ENDEREÇO: RUA 89 NÚMERO 717 QUADRA F45A LOTE 81/83  
BAIRRO: SETOR SUL, CEP. 74093140 - GOIÂNIA/GO  
CNPJ: 27.476.124/0001-02  
PROCESSO: 25351.119928/2018-45 AUTORIZ/MS: 3.07914.8  
ATIVIDADE/CLASSE:  
ARMAZENAR SANEANTE DOMIS  
DISTRIBUIR SANEANTE DOMIS  
EXPEDIR SANEANTE DOMIS

## TRANSPORTAR SANEANTE DOMIS

EMPRESA ALEXANDRE II MACHAMONE COMERCIO  
ENDEREÇO: RUA CAIÇARA, Nº 105  
BAIRRO: VAPABUÇU CEP. 35701157 - SETE LAGOAS/MG  
CNPJ: 15.407.876/0001-24  
PROCESSO: 25351.187472/2018-46 AUTORIZ/MS: 3.07957.7  
ATIVIDADE/CLASSE:  
ARMAZENAR SANEANTE DOMIS  
DISTRIBUIR SANEANTE DOMIS  
EXPEDIR SANEANTE DOMIS

EMPRESA MMC DISTRIBUIDORA E IMPORTADORA DE MATERIAL MEDICO CIRURGICO LTDA-ME  
ENDEREÇO: RUA LUIZ LEOPOLDO FERNANDES PINHEIRO, 555, SALA 1006  
BAIRRO: CENTRO CEP: 24.3427 - NITERÓI/RJ  
CNPJ: 28.205.382/0001-09  
PROCESSO: 25351.138177/2018-66 AUTORIZ/MS: 3.07919.6  
ATIVIDADE/CLASSE:  
ARMAZENAR SANEANTE DOMIS  
DISTRIBUIR SANEANTE DOMIS  
EXPEDIR SANEANTE DOMIS  
IMPORTAR SANEANTE DOMIS

EMPRESA DISPARA HOSPITALAR COMERCIAL E SERVIÇOS LTDA-EPP  
ENDEREÇO: PSG P-1 (CJ CLÉLIA) QUADRA P Nº10  
BAIRRO: MARAMBIA CEP. 36623305 - BELEM/PA  
CNPJ: 20.442.743/0001-29  
PROCESSO: 25351.189973/2018-67 AUTORIZ/MS: 3.07956.3  
ATIVIDADE/CLASSE:  
ARMAZENAR SANEANTE DOMIS  
DISTRIBUIR SANEANTE DOMIS  
EXPEDIR SANEANTE DOMIS

EMPRESA TRANSCLEBER TRANSPORTES LTDA  
ENDEREÇO: ROD. QUARTO ANEL VIÁRIO, 3003 H  
BAIRRO: SANTA CLARA CEP. 61760000 - EUSEBIO/CE  
CNPJ: 01.654.874/0001-25  
PROCESSO: 25351.185790/2018-72 AUTORIZ/MS: 3.07952.9  
ATIVIDADE/CLASSE:  
TRANSPORTAR SANEANTE DOMIS

EMPRESA CASA DA LIMEIRA LTDA EPP  
ENDEREÇO: AV. T-63, Nº 2 6º QD. 358, LT 03 E 04  
BAIRRO: JARDIM AMÉRICA CEP. 74250325 - GOIÂNIA/GO  
CNPJ: 07.964.337/0001-68  
PROCESSO: 25351.174629/2018-73 AUTORIZ/MS: 3.07946.9  
ATIVIDADE/CLASSE:  
ARMAZENAR SANEANTE DOMIS  
DISTRIBUIR SANEANTE DOMIS  
EXPEDIR SANEANTE DOMIS  
TRANSPORTAR SANEANTE DOMIS

EMPRESA EMPREENDIMENTO COMERCIAL SAARA LTDA  
ENDEREÇO: RUA CORONEL AMÉRICO TEIXEIRA GUIMARÃS, Nº 176 - LOJA 01  
BAIRRO: SÃO GERALDO CEP. 35700181 - SETE LAGOAS/MG  
CNPJ: 00.944.944/0001-17  
PROCESSO: 25351.187540/2018-77 AUTORIZ/MS: 3.07951.5  
ATIVIDADE/CLASSE:  
ARMAZENAR SANEANTE DOMIS  
DISTRIBUIR SANEANTE DOMIS  
EXPEDIR SANEANTE DOMIS

EMPRESA R.C.S. DENDENA COMERCIO DE MATERIAIS EM GERAL-ME  
ENDEREÇO: AL. ALBERTO NEPOMUCENO N 319 QD CH LOTE 21  
BAIRRO: VILA ADELIA CEP. 74232020 - GOIÂNIA/GO  
CNPJ: 24.652.465/0001-95  
PROCESSO: 25351.191588/2018-80 AUTORIZ/MS: 3.07954.6  
ATIVIDADE/CLASSE:  
ARMAZENAR SANEANTE DOMIS  
DISTRIBUIR SANEANTE DOMIS  
EXPEDIR SANEANTE DOMIS

EMPRESA EBN - EMPRIMA BAHIANA DE NEGÓCIOS EIRELI EPP  
ENDEREÇO: RUA AGRÁRIO DE MENEZES, Nº 16  
BAIRRO: MARES CEP. 40445441 - SALVADOR/BA  
CNPJ: 02.029.362/0001-30  
PROCESSO: 25351.020879/2018-94 AUTORIZ/MS: 3.07925.6  
ATIVIDADE/CLASSE:  
ARMAZENAR SANEANTE DOMIS  
DISTRIBUIR SANEANTE DOMIS  
EXPEDIR SANEANTE DOMIS

## RESOLUÇÃO-RE Nº 1.241, DE 17 DE MAIO DE 2018

A Gerente-Geral de Inspeção e Fiscalização Sanitária, no uso das atribuições que lhe foram conferidas pela Portaria nº 1.959, de 24 de novembro de 2017, e ao ato disposto no art. 54, I, § 1º do Regulamento Interno aprovado nos termos do Anexo I da Resolução da Diretoria Colegiada - RDC nº 31, de 3 de fevereiro de 2016, resolve:

Este documento pode ser verificado no endereço eletrônico <http://www.in.gov.br/autenticidade.html>, pelo código 05312018052100085

Documento assinado digitalmente conforme MP nº 2.200-2 de 24/08/2001, que institui a Infraestrutura de Chaves Públicas Brasileira - ICP-Brasil.





Art. 1º Alterar a Autorização de Funcionamento das Empresas constantes no anexo desta Resolução.  
Art. 2º Esta Resolução entra em vigor na data de sua publicação.

MARIÂNGELA TORCHIA DO NASCIMENTO

ANEXO

EMPRESA: unicharm do brasil industria e comercio de produtos de higiene ltda  
ENDEREÇO: RODOVIA SP 340, km 133 SUL  
BAIRRO: ROSEIRA CEP: 13820000 - JAGUARIÚNA/SP  
CNPJ: 13.884.068/0001-22  
PROCESSO: 25351.069185/2014-01 AUTORIZ/MS: 2.07293.4  
ATIVIDADE/CLASSE:  
ARMAZENAR COSMÉTICOS/PROD. DE HIGIENE  
DISTRIBUIR COSMÉTICOS/PROD. DE HIGIENE  
EMBALAR COSMÉTICOS/PROD. DE HIGIENE  
EXPEDIR COSMÉTICOS/PROD. DE HIGIENE  
EXPORTAR COSMÉTICOS/PROD. DE HIGIENE  
FABRICAR COSMÉTICOS/PROD. DE HIGIENE  
IMPORTAR COSMÉTICOS/PROD. DE HIGIENE  
REEMBALAR COSMÉTICOS/PROD. DE HIGIENE

EMPRESA: MULTIMIX DISTRIBUIDORA ATACADISTA LTDA - ME  
ENDEREÇO: AV. PRESIDENTE TANCREDO NEVES, Nº 3000, LEITIA B  
BAIRRO: ZACARIAS CEP: 35300574 - CARATINGA/MG  
CNPJ: 13.501.850/0001-15  
PROCESSO: 25351.578220/2016-09 AUTORIZ/MS: 7.09110.4  
ATIVIDADE/CLASSE:  
ARMAZENAR COSMÉTICOS/PERFUMES/PRODUTOS DE HIGIENE  
DISTRIBUIR COSMÉTICOS/PERFUMES/PRODUTOS DE HIGIENE  
EXPEDIR COSMÉTICOS/PERFUMES/PRODUTOS DE HIGIENE  
TRANSPORTAR COSMÉTICOS/PERFUMES/PRODUTOS DE HIGIENE

EMPRESA: ITC COSMÉTICOS LTDA - EPP  
ENDEREÇO: RUA TENENTE FERREIRA, 1187  
BAIRRO: CENTRO CEP: 14960000 - NOVO HORIZONTE/SP  
CNPJ: 21.752.748/0001-10  
PROCESSO: 25351.894776/2016-11 AUTORIZ/MS: 7.08563.3  
ATIVIDADE/CLASSE:  
ARMAZENAR COSMÉTICOS/PERFUMES/PRODUTOS DE HIGIENE  
DISTRIBUIR COSMÉTICOS/PERFUMES/PRODUTOS DE HIGIENE  
EMBALAR COSMÉTICOS/PERFUMES/PRODUTOS DE HIGIENE  
EXPEDIR COSMÉTICOS/PERFUMES/PRODUTOS DE HIGIENE  
EXPORTAR COSMÉTICOS/PERFUMES/PRODUTOS DE HIGIENE  
FABRICAR COSMÉTICOS/PERFUMES/PRODUTOS DE HIGIENE  
FRACIONAR COSMÉTICOS/PERFUMES/PRODUTOS DE HIGIENE  
REEMBALAR COSMÉTICOS/PERFUMES/PRODUTOS DE HIGIENE

EMPRESA: ANGELUS INDÚSTRIA DE PRODUTOS ODONTOLÓGICOS S/A  
ENDEREÇO: RUA WALDIR LANDGRAF, Nº 101  
BAIRRO: LINDOIA CEP: 86031218 - LONDRI/PR  
CNPJ: 00.257.992/0001-37  
PROCESSO: 25351.515337/2017-14 AUTORIZ/MS: 7.09610.1  
ATIVIDADE/CLASSE:  
ARMAZENAR COSMÉTICOS/PRODUTOS DE HIGIENE  
DISTRIBUIR COSMÉTICOS/PRODUTOS DE HIGIENE  
EXPEDIR COSMÉTICOS/PRODUTOS DE HIGIENE  
EXPORTAR COSMÉTICOS/PRODUTOS DE HIGIENE  
IMPORTAR COSMÉTICOS/PRODUTOS DE HIGIENE

EMPRESA: SAMTE SOLUÇÕES HOSPITALARES LTDA - EPP  
ENDEREÇO: AVENIDA FLAVIO DOS SANTOS, Nº 317  
BAIRRO: FLORESTA CEP: 31015150 - BELO HORIZONTE/MG  
CNPJ: 25.031.668/0001-27  
PROCESSO: 25351.377819/2016-16 AUTORIZ/MS: 2.08929.9  
ATIVIDADE/CLASSE:  
ARMAZENAR COSMÉTICOS/PERFUMES/PRODUTOS DE HIGIENE  
DISTRIBUIR COSMÉTICOS/PERFUMES/PRODUTOS DE HIGIENE  
EXPEDIR COSMÉTICOS/PERFUMES/PRODUTOS DE HIGIENE  
IMPORTAR COSMÉTICOS/PERFUMES/PRODUTOS DE HIGIENE

EMPRESA: VAIMED TECNOLOGIAS EM SAÚDE LTDA ME  
ENDEREÇO: RUA QUINZE DE NOVEMBRO, 737 C  
BAIRRO: CENTRO CEP: 29100031 - VILA VELHA/ES  
CNPJ: 39.323.217/0001-78  
PROCESSO: 25351.437854/2012-18 AUTORIZ/MS: 2.06537.1  
ATIVIDADE/CLASSE:

ARMAZENAR COSMÉTICOS/PERFUMES/PRODUTOS DE HIGIENE  
DISTRIBUIR COSMÉTICOS/PERFUMES/PRODUTOS DE HIGIENE  
EXPEDIR COSMÉTICOS/PERFUMES/PRODUTOS DE HIGIENE

EMPRESA: VAH Importação e Exportação Ltda  
ENDEREÇO: Rua dos Italianos 579 Sobrelaje  
BAIRRO: Bom Retiro CEP: 01131000 - SÃO PAULO/SP  
CNPJ: 24.312.887/0001-11  
PROCESSO: 25351.247101/2017-19 AUTORIZ/MS: 2.09348.8  
ATIVIDADE/CLASSE:  
ARMAZENAR COSMÉTICOS/PERFUMES/PRODUTOS DE HIGIENE  
DISTRIBUIR COSMÉTICOS/PERFUMES/PRODUTOS DE HIGIENE  
EXPEDIR COSMÉTICOS/PERFUMES/PRODUTOS DE HIGIENE  
EXPORTAR COSMÉTICOS/PERFUMES/PRODUTOS DE HIGIENE  
IMPORTAR COSMÉTICOS/PERFUMES/PRODUTOS DE HIGIENE

EMPRESA: JFW TRANSPORTADORA LTDA  
ENDEREÇO: AV. EDSON REZENDE SILVA, 276 ÁREA ADMINISTRATIVA  
BAIRRO: DISTRITO INDUSTRIAL CEP: 37750000 - MACHADO/MG  
CNPJ: 25.861.063/0001-63  
PROCESSO: 25351.503778/2013-19 AUTORIZ/MS: 2.07049.2  
ATIVIDADE/CLASSE:  
ARMAZENAR COSMÉTICOS/PERFUMES/PRODUTOS DE HIGIENE  
TRANSPORTAR COSMÉTICOS/PERFUMES/PRODUTOS DE HIGIENE

EMPRESA: VAH Importação e Exportação Ltda  
ENDEREÇO: Rua dos Italianos 579 Sobrelaje  
BAIRRO: Bom Retiro CEP: 01131000 - SÃO PAULO/SP  
CNPJ: 24.312.887/0001-11  
PROCESSO: 25351.247101/2017-19 AUTORIZ/MS: 2.09348.8  
ATIVIDADE/CLASSE:  
ARMAZENAR COSMÉTICOS/PERFUMES/PRODUTOS DE HIGIENE  
DISTRIBUIR COSMÉTICOS/PERFUMES/PRODUTOS DE HIGIENE  
EXPEDIR COSMÉTICOS/PERFUMES/PRODUTOS DE HIGIENE  
EXPORTAR COSMÉTICOS/PERFUMES/PRODUTOS DE HIGIENE  
IMPORTAR COSMÉTICOS/PERFUMES/PRODUTOS DE HIGIENE

EMPRESA: CIRURGICA ALSTYN EIRELI - ME  
ENDEREÇO: AV. JOSE MENDES MOREIRA ESQ. COM RUA NA - 09 LOTE 14 QUADRA 13 SALA 02  
BAIRRO: JARDIM NOVA ABADIA CEP: 75345000 - ABADIA DE GOIAS/GO  
CNPJ: 23.141.314/0001-40  
PROCESSO: 25351.764072/2015-21 AUTORIZ/MS: 2.08476.3  
ATIVIDADE/CLASSE:  
ARMAZENAR COSMÉTICOS/PERFUMES/PRODUTOS DE HIGIENE  
DISTRIBUIR COSMÉTICOS/PERFUMES/PRODUTOS DE HIGIENE  
EXPEDIR COSMÉTICOS/PERFUMES/PRODUTOS DE HIGIENE

EMPRESA: MEDFEN - MATERIAIS E EQUIPAMENTOS LTDA ME  
ENDEREÇO: AVENIDA DARIO DE ANUNCIAÇÃO GROSSI, 1469  
BAIRRO: DARIO GROSSI CEP: 35300253 - CARATINGA/MG  
CNPJ: 12.931.676/0001-88  
PROCESSO: 25351.330219/2015-23 AUTORIZ/MS: 2.08098.8  
ATIVIDADE/CLASSE:  
ARMAZENAR COSMÉTICOS/PERFUMES/PRODUTOS DE HIGIENE  
DISTRIBUIR COSMÉTICOS/PERFUMES/PRODUTOS DE HIGIENE  
EXPEDIR COSMÉTICOS/PERFUMES/PRODUTOS DE HIGIENE  
TRANSPORTAR COSMÉTICOS/PERFUMES/PRODUTOS DE HIGIENE

EMPRESA: TRANSPORTES MARWIL LTDA - EPP  
ENDEREÇO: R. CLELIA N. 1672 A COND 02  
BAIRRO: AGUA BRANCA CEP: 05042000 - SÃO PAULO/SP  
CNPJ: 55.240.196/0001-83  
PROCESSO: 25351.204041/2011-31 AUTORIZ/MS: 2.05855.3  
ATIVIDADE/CLASSE:  
TRANSPORTAR COSMÉTICOS/PERFUMES/PRODUTOS DE HIGIENE

EMPRESA: JCS INDUSTRIA COMERCIO IMPORTACAO E EXPORTACAO DE COSMETICOS EIRELI  
ENDEREÇO: R. MARTINIANO LEMOS LEITE Nº 30 COND EMP TRADE HILL

BAIRRO: VILA JOVINA CEP: 06705110 - COTIA/SP  
CNPJ: 06.210.247/0001-19  
PROCESSO: 25351.195309/2004-51 AUTORIZ/MS: 2.03808.9  
ATIVIDADE/CLASSE:  
EXPORTAR COSMÉTICOS/PERFUMES/PRODUTOS DE HIGIENE  
FABRICAR COSMÉTICOS/PERFUMES/PRODUTOS DE HIGIENE

EMPRESA: BRINGEL MEDICAL DISTRIBUIDORA DE MEDICAMENTOS LTDA  
ENDEREÇO: AVENIDA COSME FERREIRA, 1877 - GALPÃO - D  
BAIRRO: ALEIXO CEP: 69083000 - MANAUS/AM  
CNPJ: 12.417.472/0001-23  
PROCESSO: 25351.69630/2013-51 AUTORIZ/MS: 2.07198.7  
ATIVIDADE/CLASSE:  
ARMAZENAR COSMÉTICOS/PERFUMES/PRODUTOS DE HIGIENE  
DISTRIBUIR COSMÉTICOS/PERFUMES/PRODUTOS DE HIGIENE  
EXPORTAR COSMÉTICOS/PERFUMES/PRODUTOS DE HIGIENE  
EXPEDIR COSMÉTICOS/PERFUMES/PRODUTOS DE HIGIENE  
IMPORTAR COSMÉTICOS/PERFUMES/PRODUTOS DE HIGIENE  
TRANSPORTAR COSMÉTICOS/PERFUMES/PRODUTOS DE HIGIENE

EMPRESA: FULLCARE IMPORTACAO E EXPORTACAO LTDA  
ENDEREÇO: Rua Liberato Sartorato n.º 262 - Quadra D - Lote 06  
BAIRRO: Paque Ind. San Francisco CEP: 13250000 - ITATIBA/SP  
CNPJ: 13.063.014/0001-04  
PROCESSO: 25351.307971/2011-51 AUTORIZ/MS: 2.05937.7  
ATIVIDADE/CLASSE:  
ARMAZENAR COSMÉTICOS/PERFUMES/PRODUTOS DE HIGIENE  
DISTRIBUIR COSMÉTICOS/PERFUMES/PRODUTOS DE HIGIENE  
EXPEDIR COSMÉTICOS/PERFUMES/PRODUTOS DE HIGIENE  
IMPORTAR COSMÉTICOS/PERFUMES/PRODUTOS DE HIGIENE

EMPRESA: JCS INDUSTRIA COMERCIO IMPORTACAO E EXPORTACAO DE COSMETICOS EIRELI  
ENDEREÇO: R. MARTINIANO LEMOS LEITE Nº 30 COND EMP TRADE HILL  
BAIRRO: VILA JOVINA CEP: 06705110 - COTIA/SP  
CNPJ: 06.210.247/0001-19  
PROCESSO: 25351.195309/2004-51 AUTORIZ/MS: 2.03808.9  
ATIVIDADE/CLASSE:  
EXPORTAR COSMÉTICOS/PERFUMES/PRODUTOS DE HIGIENE  
FABRICAR COSMÉTICOS/PERFUMES/PRODUTOS DE HIGIENE

EMPRESA: AMOS INDUSTRIA DE COSMÉTICOS E PRODUTOS DE HIGIENE PESSOAL LIMITADA - ME  
ENDEREÇO: AV. FORTE DO LEME, 1150 GALPAO 4  
BAIRRO: PARQUE SAO LOURENCO CEP: 08340010 - SÃO PAULO/SP  
CNPJ: 08.682.143/0001-32  
PROCESSO: 25351.399592/2009-55 AUTORIZ/MS: 2.05135.6  
ATIVIDADE/CLASSE:  
ARMAZENAR COSMÉTICOS/PERFUMES/PRODUTOS DE HIGIENE  
DISTRIBUIR COSMÉTICOS/PERFUMES/PRODUTOS DE HIGIENE  
EMBALAR COSMÉTICOS/PERFUMES/PRODUTOS DE HIGIENE  
EXPORTAR COSMÉTICOS/PERFUMES/PRODUTOS DE HIGIENE  
FABRICAR COSMÉTICOS/PERFUMES/PRODUTOS DE HIGIENE  
FRACIONAR COSMÉTICOS/PERFUMES/PRODUTOS DE HIGIENE

EMPRESA: TBC PERFUMES E COSMÉTICOS LTDA  
ENDEREÇO: AVENIDA NEW JERSEY, 919  
BAIRRO: CENTRO INDUSTRIAL DE ARUJA CEP: 07400000 - ARUJA/SP  
CNPJ: 04.660.567/0001-45  
PROCESSO: 25351.023586/2004-63 AUTORIZ/MS: 2.03730.8  
ATIVIDADE/CLASSE:  
ARMAZENAR COSMÉTICOS/PERFUMES/PRODUTOS DE HIGIENE  
DISTRIBUIR COSMÉTICOS/PERFUMES/PRODUTOS DE HIGIENE  
EMBALAR COSMÉTICOS/PERFUMES/PRODUTOS DE HIGIENE  
EXPEDIR COSMÉTICOS/PERFUMES/PRODUTOS DE HIGIENE  
EXPORTAR COSMÉTICOS/PERFUMES/PRODUTOS DE HIGIENE  
FABRICAR COSMÉTICOS/PERFUMES/PRODUTOS DE HIGIENE  
IMPORTAR COSMÉTICOS/PERFUMES/PRODUTOS DE HIGIENE

Página 10/20

Este documento pode ser verificado no endereço eletrônico <http://www.in.gov.br/autenticidade.html>, pelo código 05312018052100086

Documento assinado digitalmente conforme MP nº 2.200-2 de 24/08/2001, que institui a Infraestrutura de Chaves Públicas Brasileira - ICP-Brasil





REEMBALAR COSMÉTICOS/PERFUMES/PRODUTOS DE HIGIENE	EMPRESA: RODRIGUES ARARAQUARA TRANSPORTES LTDA - ME	EMPRESA: DELIEVEV INDÚSTRIA FARMACÊUTICA LTDA
EMPRESA NOVA MEDICA COMERCIO E SERVIÇOS DE PRODUTOS HOSPITALARES LTDA	ENDEREÇO: Rua Fortunato Miceli nº 135	ENDEREÇO: AV DAS INDUSTRIAS ANTONIO CONRADO DE OLIVEIRA Nº 175
ENDEREÇO: TWE 12, CONJUNTO SATELITE Nº 1000, GALPÃO A	BAIRRO: Parque das Laranjeiras CEP 14801535	BAIRRO: PONTE DE ZINCO CEP 37655000 - ITAPEVA/MG
BAIRRO: COQUEIRO CEP 66670260 - BELÉMPA	CNPJ: 09.257.170/0001-20	CNPJ: 05.341.648/0001-45
CNPJ: 19.769.575/0001-00	PROCESSO: 25351.267572/2014-01 AUTORIZ/MS: 1103371	PROCESSO: 25351.092254/2014-29 AUTORIZ/MS: 1.05887.6
PROCESSO: 25351.666404/2017-68 AUTORIZ/MS: 2.09787.4	ATIVIDADE/CLASSE:	ATIVIDADE/CLASSE:
ATIVIDADE/CLASSE:	EMPRESA: MAJELA MEDICAMENTOS LTDA	ARMAZENAR MEDICAMENTO
ARMAZENAR COSMÉTICOS/PERFUMES/PRODUTOS DE HIGIENE	ENDEREÇO: R PRAIA DO JACARE S/N LOTE D QUADRA SD SALA 03	DISTRIBUIR MEDICAMENTO
DISTRIBUIR COSMÉTICOS/PERFUMES/PRODUTOS DE HIGIENE	BAIRRO: JACARE CEP: 58105810 - CABEDELO/PB	EMBALAR MEDICAMENTO
EXPEDIR COSMÉTICOS/PERFUMES/PRODUTOS DE HIGIENE	CNPJ: 09.613.374/0001-57	FABRICAR MEDICAMENTO
EXPEDIR COSMÉTICOS/PERFUMES/PRODUTOS DE HIGIENE	PROCESSO: 25351.479947/2014-01 AUTORIZ/MS: 111444.7	IMPORTAR MEDICAMENTO
EMPRESA: ATEL - LOGÍSTICA, ARMAZENAGEM E TRANSPORTES LTDA	ATIVIDADE/CLASSE:	TRANSPORTAR MEDICAMENTO
ENDEREÇO: AV PASCHOAL THOMEU N 1141 GALPAO 300 MODULO 33	ARMAZENAR MEDICAMENTO	
BAIRRO: VILA NOVA BONSUCESSO CEP: 07175090 - GUARULHOS/SP	DISTRIBUIR MEDICAMENTO	
CNPJ: 07.177.745/0001-70	EXPEDIR MEDICAMENTO	
PROCESSO: 25351.091472/2015-69 AUTORIZ/MS: 2.07909.3	EMPRESA: RICARO IMPORTAÇÃO INDÚSTRIA E COMERCIO DE EMBALAGENS E INSUMOS LTDA	
ATIVIDADE/CLASSE:	ENDEREÇO: RUA SOLARIN, 265	
TRANSPORTAR COSMÉTICOS/PERFUMES/PRODUTOS DE HIGIENE	BAIRRO: PINHAL CEP 13315000 - CABREUVA/SP	
EMPRESA: TRANS TOUR ENVIAR E RECEBER LTDA	CNPJ: 07.808.640/0001-71	
ENDEREÇO: RUA AMARO CAVALHEIRO, Nº 28	PROCESSO: 25351.136952/2017-02 AUTORIZ/MS: 116401.0	
BAIRRO: PINHEIROS CEP: 05425010 - SÃO PAULO/SP	ATIVIDADE/CLASSE:	
CNPJ: 04.509.950/0001-71	ARMAZENAR INSUMOS FARMACÊUTICOS	
PROCESSO: 25351.744300/2013-78 AUTORIZ/MS: 2.07224.6	DISTRIBUIR INSUMOS FARMACÊUTICOS	
ATIVIDADE/CLASSE:	EMBALAR INSUMOS FARMACÊUTICOS	
TRANSPORTAR COSMÉTICOS/PERFUMES/PRODUTOS DE HIGIENE	EXPEDIR INSUMOS FARMACÊUTICOS	
EMPRESA: BW DISTRIBUIDORA DE MEDICAMENTOS LTDA EPP	FRACIONAR INSUMOS FARMACÊUTICOS	
ENDEREÇO: RUA DA SOJA, 94 - A	IMPORTAR INSUMOS FARMACÊUTICOS	
BAIRRO: PENHA CIRCULAR CEP: 21011100 - RIO DE JANEIRO/RJ	EMPRESA: ZILFARMA PRODUTOS FARMACÊUTICOS LTDA	
CNPJ: 26.701.170/0001-97	ENDEREÇO: RUA SÃO PANTALEÃO, Nº 1291 A	
PROCESSO: 25351.598442/2017-81 AUTORIZ/MS: 2.09709.5	BAIRRO: MADRE DEUS CEP: 65015490 - SÃO LUIS/MA	
ATIVIDADE/CLASSE:	CNPJ: 06.046.371/0001-90	
ARMAZENAR COSMÉTICOS/PERFUMES/PRODUTOS DE HIGIENE	PROCESSO: 25351.597011/2014-05 AUTORIZ/MS: 112340.3	
DISTRIBUIR COSMÉTICOS/PERFUMES/PRODUTOS DE HIGIENE	ATIVIDADE/CLASSE:	
EXPEDIR COSMÉTICOS/PERFUMES/PRODUTOS DE HIGIENE	ARMAZENAR MEDICAMENTO	
TRANSPORTAR COSMÉTICOS/PERFUMES/PRODUTOS DE HIGIENE	DISTRIBUIR MEDICAMENTO	
EMPRESA: ENELE DISTRIBUIÇÃO E IMPORTAÇÃO LTDA - EPP	EXPEDIR MEDICAMENTO	
ENDEREÇO: RUA RIO GRANDE DO SUL N. 270	TRANSPORTAR MEDICAMENTO	
BAIRRO: JARDIM ALVORADA CEP 06612220 - JANDIRA/SP	EMPRESA: GOLDEN CARE DISTRIBUIDORA LTDA-ME	
CNPJ: 16.927.572/0001-50	ENDEREÇO: RUA SANTO ANTONIO Nº 204 - LOJA 02	
PROCESSO: 25351.657986/2017-91 AUTORIZ/MS: 2.09760.0	BAIRRO: SANTO ANTONIO CEP 35300145	
ATIVIDADE/CLASSE:	CARATINGA/MG	
ARMAZENAR COSMÉTICOS/PERFUMES/PRODUTOS DE HIGIENE	CNPJ: 17.288.441/0001-33	
DISTRIBUIR COSMÉTICOS/PERFUMES/PRODUTOS DE HIGIENE	PROCESSO: 25351.107340/2017-06 AUTORIZ/MS: 116371.6	
EXPEDIR COSMÉTICOS/PERFUMES/PRODUTOS DE HIGIENE	ATIVIDADE/CLASSE:	
TRANSPORTAR COSMÉTICOS/PERFUMES/PRODUTOS DE HIGIENE	ARMAZENAR INSUMOS FARMACÊUTICOS/MEDICAMENTO	
EMPRESA: ENELE DISTRIBUIÇÃO E IMPORTAÇÃO LTDA - EPP	DISTRIBUIR INSUMOS FARMACÊUTICOS/MEDICAMENTO	
ENDEREÇO: RUA RIO GRANDE DO SUL N. 270	EXPEDIR INSUMOS FARMACÊUTICOS/MEDICAMENTO	
BAIRRO: JARDIM ALVORADA CEP 06612220 - JANDIRA/SP	TRANSPORTAR INSUMOS FARMACÊUTICOS/MEDICAMENTO	
CNPJ: 16.927.572/0001-50	FARMACÊUTICOS/MEDICAMENTO	
PROCESSO: 25351.657986/2017-91 AUTORIZ/MS: 2.09760.0	EMPRESA: JFW TRANSPORTADORA LTDA	
ATIVIDADE/CLASSE:	ENDEREÇO: AV EDSON REZENDE SILVA, 276 ÁREA ADMINISTRATIVA	
ARMAZENAR COSMÉTICOS/PERFUMES/PRODUTOS DE HIGIENE	BAIRRO: DISTRITO INDUSTRIAL CEP 37750000	
DISTRIBUIR COSMÉTICOS/PERFUMES/PRODUTOS DE HIGIENE	CNPJ: 25.861.063/0001-63	
EXPEDIR COSMÉTICOS/PERFUMES/PRODUTOS DE HIGIENE	PROCESSO: 25351.702031/2014-12 AUTORIZ/MS: 112753.1	
TRANSPORTAR COSMÉTICOS/PERFUMES/PRODUTOS DE HIGIENE	ATIVIDADE/CLASSE:	
EMPRESA: ENELE DISTRIBUIÇÃO E IMPORTAÇÃO LTDA - EPP	ARMAZENAR MEDICAMENTO	
ENDEREÇO: RUA RIO GRANDE DO SUL N. 270	TRANSPORTAR MEDICAMENTO	
BAIRRO: JARDIM ALVORADA CEP 06612220 - JANDIRA/SP	EMPRESA: LIDER COMERCIO E VAREJO LTDA - ME	
CNPJ: 16.927.572/0001-50	ENDEREÇO: R CANDIDA, 178 A	
PROCESSO: 25351.657986/2017-91 AUTORIZ/MS: 2.09760.0	BAIRRO: MACAIEIRA CEP: 52090360 - RECIFE/PE	
ATIVIDADE/CLASSE:	CNPJ: 08.950.457/0001-79	
ARMAZENAR COSMÉTICOS/PERFUMES/PRODUTOS DE HIGIENE	PROCESSO: 25351.707677/2014-14 AUTORIZ/MS: 112899.6	
DISTRIBUIR COSMÉTICOS/PERFUMES/PRODUTOS DE HIGIENE	ATIVIDADE/CLASSE:	
EXPEDIR COSMÉTICOS/PERFUMES/PRODUTOS DE HIGIENE	ARMAZENAR MEDICAMENTO	
TRANSPORTAR COSMÉTICOS/PERFUMES/PRODUTOS DE HIGIENE	DISTRIBUIR MEDICAMENTO	
EMPRESA: TBA COSMETICOS IMPORTACAO E DISTRIBUICAO LTDA	EXPEDIR MEDICAMENTO	
ENDEREÇO: RUA MIRYAN STRAMBI 360	EMPRESA: RANIERI TRANSPORTES RODOVIARIOS LTDA	
BAIRRO: RECREIO ANJIAN GUERA CEP 14097052 - RIBEIRÃO PRETO/SP	ENDEREÇO: RUA ORLANDO MOTTA, Nº 150, GALPÃO 01,	
CNPJ: 13.582.397/0001-19	QUADRA C, SÍTIO IROA	
PROCESSO: 25351.335930/2012-99 AUTORIZ/MS: 2.06439.3	BAIRRO: JARDIM ALVORADA CEP: 06612260 - JANDIRA/SP	
ATIVIDADE/CLASSE:	CNPJ: 07.107.189/0001-65	
ARMAZENAR COSMÉTICOS	PROCESSO: 25351.737045/2014-17 AUTORIZ/MS: 113094.1	
DISTRIBUIR COSMÉTICOS	ATIVIDADE/CLASSE:	
EXPEDIR COSMÉTICOS	TRANSPORTAR MEDICAMENTO	
IMPORTAR COSMÉTICOS	EMPRESA: FLATEL - LOGÍSTICA, ARMAZENAGEM E TRANSPORTES LTDA	
EMPRESA: MIYUKI INDÚSTRIA E COMÉRCIO DE COSMÉTICOS LTDA-EPP	ENDEREÇO: AV PASCHOAL THOMEU N 1141 GALPAO 300 MODULO 33	
ENDEREÇO: RUA JOSÉ DE FRANÇA DIAS, Nº 04	BAIRRO: VILA NOVA BONSUCESSO CEP 07175090 - GUARULHOS/SP	
BAIRRO: VILA SÃO JOSÉ CEP 09581030 - SÃO CAETANO DO SUL/SP	CNPJ: 07.177.745/0001-70	
CNPJ: 00.129.149/0001-75	PROCESSO: 25351.091478/2015-23 AUTORIZ/MS: 113581.2	
PROCESSO: 25004.002836/95 AUTORIZ/MS: 2.02170.7	ATIVIDADE/CLASSE:	
ATIVIDADE/CLASSE:	TRANSPORTAR FARMACÊUTICOS/MEDICAMENTO	
ARMAZENAR COSMÉTICO/PERFUME/PROD DE HIGIENE		
EMBALAR COSMÉTICO/PERFUME/PROD DE HIGIENE		
EXPORTAR COSMÉTICO/PERFUME/PROD DE HIGIENE		
FABRICAR COSMÉTICO/PERFUME/PROD DE HIGIENE		
TRANSPORTAR COSMÉTICO/PERFUME/PROD DE HIGIENE		

Este documento pode ser verificado no endereço eletrônico <http://www.in.gov.br/autenticidade.html>, pelo código 05312018052100087

Documento assinado digitalmente conforme MP nº 200-2 de 24/08/2001, que institui a Infraestrutura de Chaves Públicas Brasileira - ICP-Brasil









EMPRESA JFW TRANSPORTADORA LTDA  
ENDEREÇO AV EDSON REZENDE SILVA, 276 ÁREA  
ADMINISTRATIVA  
BAIRRO DISTRITO INDUSTRIAL CEP: 37750000 -  
MACIADOMINGOS  
CNPJ: 25.861.063/0001-63  
PROCESSO: 25351.503781/2013-17 AUTORIZ/MS  
587197M33604 (8.09763.0)  
ATIVIDADE/CLASSE:  
ARMAZENAR CORRELATOS  
TRANSPORTAR CORRELATOS

EMPRESA: GAT LOGISTICA LTDA  
ENDEREÇO ESTRADA VELHA GUARULHOS - SÃO  
MIGUEL, Nº 3241 BOX 55 AO 108  
BAIRRO JD ARAPONGAS CEP: 07210250 -  
GUARULHOS/SP  
CNPJ: 08.165.642/0001-52  
PROCESSO: 25351.115988/2008-17 AUTORIZ/MS  
UY670363817Y (8.04355.9)  
ATIVIDADE/CLASSE:  
TRANSPORTAR CORRELATO

EMPRESA JOHNSON & JOHNSON DO BRASIL INDÚSTRIA  
E COMÉRCIO DE PRODUTOS PARA SAÚDE LTDA  
ENDEREÇO AV JULIA GAIOLLI, 740, 1300 - DOCAS 63 E  
64  
BAIRRO ÁGUA CHATA CTP: 07251500 - GUARULHOS/SP  
CNPJ: 54.516.661/0006-49  
PROCESSO: 25351.488426/2015-18 AUTORIZ/MS  
59136362931W (8.12584.4)  
ATIVIDADE/CLASSE:  
ARMAZENAR CORRELATOS  
DISTRIBUIR CORRELATOS  
EXPEDIR CORRELATOS  
TRANSPORTAR CORRELATOS

EMPRESA: MEDTEN - MATERIAIS E EQUIPAMENTOS LTDA  
ME  
ENDEREÇO AVENIDA DARIO DE ANUNCIACÃO GROSSI,  
1469  
BAIRRO DÁRIO GROSSI CEP: 35300253 - CARATINGA/MG  
CNPJ: 12.931.676/0001-88  
PROCESSO: 25351.048133/2013-18 AUTORIZ/MS  
P2LW4M3JLWM4 (8.09608.5)  
ATIVIDADE/CLASSE:  
ARMAZENAR CORRELATOS  
DISTRIBUIR CORRELATOS  
EXPEDIR CORRELATOS  
TRANSPORTAR CORRELATOS

EMPRESA INTERPRISE INSTRUMENTOS ANALÍTICOS  
LTDA  
ENDEREÇO AV DOUTOR ALEXANDRE MARTINS LAROCA  
Nº 20  
BAIRRO JARDIM AMERICA CEP: 13140677 - PAULÍNIA/SP  
CNPJ: 72.949.449/0001-01  
PROCESSO: 25351.073663/2009-18 AUTORIZ/MS  
8524HMYX5X48 (8.05046.8)  
ATIVIDADE/CLASSE:  
ARMAZENAR CORRELATOS  
DISTRIBUIR CORRELATOS  
EXPEDIR CORRELATOS  
IMPORTAR CORRELATOS

EMPRESA VIDORA FARMACÉUTICA LTDA  
ENDEREÇO RUA ALBERTO RANGEL, Nº 823  
BAIRRO PARQUE DOS MAIAS CEP: 91180840 - PORTO  
ALEGRE/RS  
CNPJ: 92.762.277/0001-70  
PROCESSO: 25351.696220/2017-22 AUTORIZ/MS  
Y545196HXH3W (8.16038.4)  
ATIVIDADE/CLASSE:  
ARMAZENAR CORRELATOS  
DISTRIBUIR CORRELATOS  
EXPEDIR CORRELATOS  
IMPORTAR CORRELATOS

EMPRESA MED CENTER COMERCIAL LTDA  
ENDEREÇO Rodovia Juscelino Kubitschek de Oliveira Br 459,  
Km 99  
BAIRRO SANTA EDWIGES CEP: 37550000 - POUSO  
ALEGRE/MG  
CNPJ: 00.874.929/0001-40  
PROCESSO: 25351.000737/2003-24 AUTORIZ/MS  
PGWLSY5WLLH0 (8.01539.6)  
ATIVIDADE/CLASSE:  
ARMAZENAR CORRELATO  
DISTRIBUIR CORRELATO  
EXPEDIR CORRELATO  
IMPORTAR CORRELATO  
REEMBALAR CORRELATO  
TRANSPORTAR CORRELATO

EMPRESA: SURGIMED COMÉRCIO ATACADISTA DE  
PRODUTOS CIRÚRGICOS E HOSPITALAR DO NORDESTE  
LTDA  
ENDEREÇO AV ODILON ARAUJO, 502  
BAIRRO PIÇARRA CEP: 64017280 - TERESINA/PI

CNPJ: 04.324.939/0001-62  
PROCESSO: 25351.160321/2005-26 AUTORIZ/MS  
UHH337XM269H (8.02535.8)  
ATIVIDADE/CLASSE:  
DISTRIBUIR CORRELATO

EMPRESA: RTX LOGISTICS, CONSULTING, TRANSPORT &  
PROJECTS LTDA  
ENDEREÇO RUA DOS JURITIS Nº 13  
BAIRRO NOVA PARNAMIRIM CEP: 59150210 -  
PARANAMIRIM/RN  
CNPJ: 14.532.265/0001-45  
PROCESSO: 25351.387301/2013-28 AUTORIZ/MS  
P73YH7H81YL3 (8.09613.1)  
ATIVIDADE/CLASSE:  
TRANSPORTAR CORRELATOS

EMPRESA CANON MEDICAL SYSTEMS DO BRASIL LTDA  
ENDEREÇO Avenida Pierre Simon de Laplace, 965 - Galpão  
D1/D2/C1/C2  
BAIRRO Technopark CEP: 13069320 - CAMPINAS/SP  
CNPJ: 46.563.938/0014-35  
PROCESSO: 25351.581021/2012-31 AUTORIZ/MS  
95X2WM28W12H (8.09561.1)  
ATIVIDADE/CLASSE:  
ARMAZENAR CORRELATOS  
DISTRIBUIR CORRELATOS  
REEMBALAR CORRELATOS

EMPRESA WENDYMED COMÉRCIO DE PRODUTOS  
HOSPITALARES LTDA  
ENDEREÇO RUA MESTRO CARDIM, 354 Cj 15, 103, 104 E  
105  
BAIRRO BELA VISTA CEP: 01323000 - SÃO PAULO/SP  
CNPJ: 07.371.103/0001-07  
PROCESSO: 25351.074763/2006-31 AUTORIZ/MS  
P4W69MT3W26Y (8.02978.9)  
ATIVIDADE/CLASSE:  
ARMAZENAR CORRELATO  
DISTRIBUIR CORRELATO  
EXPEDIR CORRELATO  
IMPORTAR CORRELATOS  
TRANSPORTAR CORRELATOS

EMPRESA RIAADE Suprimentos Médicos LTDA -  
BAIRRO Nova Riberânia CEP: 14096740 - RIBEIRÃO  
PRETO/SP  
CNPJ: 15.037.934/0001-75  
PROCESSO: 25351.399997/2012-32 AUTORIZ/MS  
KYY6WX4M28Y (8.08704.0)  
ATIVIDADE/CLASSE:  
ARMAZENAR CORRELATOS  
DISTRIBUIR CORRELATOS  
EXPEDIR CORRELATOS

EMPRESA METALPLAY INDÚSTRIA E COMÉRCIO LTDA -  
EPP  
ENDEREÇO AV LUIZ CARLOS TUNES, 5195  
BAIRRO DISTRITO INDUSTRIAL IV CEP: 13602128 -  
ARARAS/SP  
CNPJ: 09.334.838/0001-96  
PROCESSO: 25351.721610/2010-37 AUTORIZ/MS  
UY783WM644XM (8.07316.3)  
ATIVIDADE/CLASSE:  
ARMAZENAR CORRELATOS  
DISTRIBUIR CORRELATOS  
EXPEDIR CORRELATOS  
REEMBALAR CORRELATOS

EMPRESA CR OXIGENIO GASES E EQUIPAMENTOS LTDA  
ENDEREÇO Rua Salgado, nº 53 - Galpão 03  
BAIRRO Getúlio Vargas CEP: 49055-10 - ARACAJU/SE  
CNPJ: 04.292.445/0001-43  
PROCESSO: 25351.708815/2017-38 AUTORIZ/MS  
P7H3X96MJ1Y (8.16067.4)  
ATIVIDADE/CLASSE:  
ARMAZENAR CORRELATOS  
DISTRIBUIR CORRELATOS  
EXPEDIR CORRELATOS

EMPRESA ANDERSON DE LIMA VERLINDO-ME  
ENDEREÇO Rua Buarque de Macedo, 314  
BAIRRO: são geraldo CEP: 90230251 - PORTO ALEGRE/RS  
CNPJ: 06.745.630/0001-71  
PROCESSO: 25351.165830/2016-41 AUTORIZ/MS  
U2261H69W244 (8.13836.1)  
ATIVIDADE/CLASSE:  
ARMAZENAR CORRELATOS  
DISTRIBUIR CORRELATOS  
EXPEDIR CORRELATOS  
IMPORTAR CORRELATOS

EMPRESA: WaveTech soluções Tecnológicas  
ENDEREÇO rodovia José Carlos Daux, 600  
BAIRRO: João Paulo CEP: 88.30000 - FLORIANÓPOLIS/SC  
CNPJ: 15.565.869/0001-50  
PROCESSO: 25351.221425/2016-41 AUTORIZ/MS  
P82H71636Y5X (8.13959.7)  
ATIVIDADE/CLASSE:  
ARMAZENAR CORRELATOS  
DISTRIBUIR CORRELATOS  
REEMBALAR CORRELATOS

EMPRESA CASTROMED FARMACAMENTOS E MATERIAIS  
MÉDICOS HOSPITALARES -IRELI-EPP  
ENDEREÇO AV DR BELMUNO CORREIA, 2318 - F  
BAIRRO NOVO CARMILO CEP: 54762303 -  
CAMARAGIBU/PE  
CNPJ: 24.868.172/0001-40  
PROCESSO: 25351.368049/2016-43 AUTORIZ/MS  
H961H821L8WH (8.14256.4)  
ATIVIDADE/CLASSE:  
ARMAZENAR CORRELATOS  
DISTRIBUIR CORRELATOS  
EXPEDIR CORRELATOS

EMPRESA: NOVA MEDICA COMÉRCIO E SERVIÇOS DE  
PRODUTOS HOSPITALARES LTDA  
ENDEREÇO T. W. 12, CONJUNTO SATELITE Nº 1.000,  
GALPÃO A  
BAIRRO COQUEIRO CEP: 6670260 - BELÉMPA  
CNPJ: 19.769.575/0001-40  
PROCESSO: 25351.34.256/2014-49 AUTORIZ/MS  
XM11H76M428L (8.10624.0)  
ATIVIDADE/CLASSE:  
ARMAZENAR CORRELATOS  
DISTRIBUIR CORRELATOS  
EXPEDIR CORRELATOS  
IMPORTAR CORRELATOS  
TRANSPORTAR CORRELATOS

EMPRESA PRIMED COMÉRCIO DE PRODUTOS  
HOSPITALARES IRELI - ME  
ENDEREÇO R. QUINTINO BOCAIUVA 144  
BAIRRO CENTRO CEP: 58.13340 - JOÃO PESSOA/PB  
CNPJ: 26.556.283/0001-46  
PROCESSO: 25351.315515/2017-51 AUTORIZ/MS  
72810Y12559 (8.15219.3)  
ATIVIDADE/CLASSE:  
COMERCIALIZAR CORRELAOS

EMPRESA DOW BRASIL SUJEITE INDUSTRIAL LTDA  
ENDEREÇO AV DAS NAÇÕES UNIDAS, 14171 - 4 andar parte  
edif diamond tower  
BAIRRO: santo amaro CEP: 01794000 - SÃO PAULO/SP  
CNPJ: 53.877.627/0001-91  
PROCESSO: 25351.73.441/2017-54 AUTORIZ/MS  
00131YL5M759 (8.16098.1)  
ATIVIDADE/CLASSE:  
ARMAZENAR CORRELATOS  
DISTRIBUIR CORRELATOS  
EXPEDIR CORRELATOS  
IMPORTAR CORRELATOS

EMPRESA BIOMEDTÉCNIC COMÉRCIO DE  
EQUIPAMENTOS MÉDICO-HOSPITALARES LTDA ME  
ENDEREÇO AV SANTOS DE MONT N 2440 SALA 01  
BAIRRO: SÃO LUIZ CEP: 85903200 - CRICIÚMA/SC  
CNPJ: 08.727.731/0001-45  
PROCESSO: 25024.004.47/2009-54 AUTORIZ/MS  
KOM7H4511535 (8.05823.1)  
ATIVIDADE/CLASSE:  
ARMAZENAR CORRELATO  
DISTRIBUIR CORRELATO  
EXPEDIR CORRELATO

EMPRESA: DOW BRASIL SUJEITE INDUSTRIAL LTDA  
ENDEREÇO AV DAS NAÇÕES UNIDAS, 14171 - 4 andar parte  
edif diamond tower  
BAIRRO: santo amaro CEP: 01794000 - SÃO PAULO/SP  
CNPJ: 53.877.627/0001-91  
PROCESSO: 25351.73.441/2017-54 AUTORIZ/MS  
00131YL5M759 (8.16098.1)  
ATIVIDADE/CLASSE:  
ARMAZENAR CORRELATOS  
DISTRIBUIR CORRELATOS  
EXPEDIR CORRELATOS  
IMPORTAR CORRELATOS

EMPRESA: DOW BRASIL SUJEITE INDUSTRIAL LTDA  
ENDEREÇO AV DAS NAÇÕES UNIDAS, 14171 - 4 andar parte  
edif diamond tower  
BAIRRO: santo amaro CEP: 01794000 - SÃO PAULO/SP  
CNPJ: 53.877.627/0001-91  
PROCESSO: 25351.73.441/2017-54 AUTORIZ/MS  
00131YL5M759 (8.16098.1)  
ATIVIDADE/CLASSE:  
ARMAZENAR CORRELATOS  
DISTRIBUIR CORRELATOS  
EXPEDIR CORRELATOS  
IMPORTAR CORRELATOS

EMPRESA CAPITAL VIAGENS, TURISMO E CARGAS LTDA  
- ME  
ENDEREÇO R 17 (POLO FLY MODAS) LT 13 LOJA 02  
BAIRRO GUARA II CEP: 71.70517 - BRASÍLIA/DF  
CNPJ: 04.264.278/0001-27

EMPRESA: WaveTech soluções Tecnológicas  
ENDEREÇO rodovia José Carlos Daux, 600  
BAIRRO: João Paulo CEP: 88.30000 - FLORIANÓPOLIS/SC  
CNPJ: 15.565.869/0001-50  
PROCESSO: 25351.221425/2016-41 AUTORIZ/MS  
P82H71636Y5X (8.13959.7)  
ATIVIDADE/CLASSE:  
ARMAZENAR CORRELATOS  
DISTRIBUIR CORRELATOS  
REEMBALAR CORRELATOS

EMPRESA CASTROMED FARMACAMENTOS E MATERIAIS  
MÉDICOS HOSPITALARES -IRELI-EPP  
ENDEREÇO AV DR BELMUNO CORREIA, 2318 - F  
BAIRRO NOVO CARMILO CEP: 54762303 -  
CAMARAGIBU/PE  
CNPJ: 24.868.172/0001-40  
PROCESSO: 25351.368049/2016-43 AUTORIZ/MS  
H961H821L8WH (8.14256.4)  
ATIVIDADE/CLASSE:  
ARMAZENAR CORRELATOS  
DISTRIBUIR CORRELATOS  
EXPEDIR CORRELATOS

EMPRESA: NOVA MEDICA COMÉRCIO E SERVIÇOS DE  
PRODUTOS HOSPITALARES LTDA  
ENDEREÇO T. W. 12, CONJUNTO SATELITE Nº 1.000,  
GALPÃO A  
BAIRRO COQUEIRO CEP: 6670260 - BELÉMPA  
CNPJ: 19.769.575/0001-40  
PROCESSO: 25351.34.256/2014-49 AUTORIZ/MS  
XM11H76M428L (8.10624.0)  
ATIVIDADE/CLASSE:  
ARMAZENAR CORRELATOS  
DISTRIBUIR CORRELATOS  
EXPEDIR CORRELATOS  
IMPORTAR CORRELATOS  
TRANSPORTAR CORRELATOS

EMPRESA PRIMED COMÉRCIO DE PRODUTOS  
HOSPITALARES IRELI - ME  
ENDEREÇO R. QUINTINO BOCAIUVA 144  
BAIRRO CENTRO CEP: 58.13340 - JOÃO PESSOA/PB  
CNPJ: 26.556.283/0001-46  
PROCESSO: 25351.315515/2017-51 AUTORIZ/MS  
72810Y12559 (8.15219.3)  
ATIVIDADE/CLASSE:  
COMERCIALIZAR CORRELAOS

EMPRESA DOW BRASIL SUJEITE INDUSTRIAL LTDA  
ENDEREÇO AV DAS NAÇÕES UNIDAS, 14171 - 4 andar parte  
edif diamond tower  
BAIRRO: santo amaro CEP: 01794000 - SÃO PAULO/SP  
CNPJ: 53.877.627/0001-91  
PROCESSO: 25351.73.441/2017-54 AUTORIZ/MS  
00131YL5M759 (8.16098.1)  
ATIVIDADE/CLASSE:  
ARMAZENAR CORRELATOS  
DISTRIBUIR CORRELATOS  
EXPEDIR CORRELATOS  
IMPORTAR CORRELATOS

EMPRESA BIOMEDTÉCNIC COMÉRCIO DE  
EQUIPAMENTOS MÉDICO-HOSPITALARES LTDA ME  
ENDEREÇO AV SANTOS DE MONT N 2440 SALA 01  
BAIRRO: SÃO LUIZ CEP: 85903200 - CRICIÚMA/SC  
CNPJ: 08.727.731/0001-45  
PROCESSO: 25024.004.47/2009-54 AUTORIZ/MS  
KOM7H4511535 (8.05823.1)  
ATIVIDADE/CLASSE:  
ARMAZENAR CORRELATO  
DISTRIBUIR CORRELATO  
EXPEDIR CORRELATO

EMPRESA: DOW BRASIL SUJEITE INDUSTRIAL LTDA  
ENDEREÇO AV DAS NAÇÕES UNIDAS, 14171 - 4 andar parte  
edif diamond tower  
BAIRRO: santo amaro CEP: 01794000 - SÃO PAULO/SP  
CNPJ: 53.877.627/0001-91  
PROCESSO: 25351.73.441/2017-54 AUTORIZ/MS  
00131YL5M759 (8.16098.1)  
ATIVIDADE/CLASSE:  
ARMAZENAR CORRELATOS  
DISTRIBUIR CORRELATOS  
EXPEDIR CORRELATOS  
IMPORTAR CORRELATOS

EMPRESA CAPITAL VIAGENS, TURISMO E CARGAS LTDA  
- ME  
ENDEREÇO R 17 (POLO FLY MODAS) LT 13 LOJA 02  
BAIRRO GUARA II CEP: 71.70517 - BRASÍLIA/DF  
CNPJ: 04.264.278/0001-27

EMPRESA: WaveTech soluções Tecnológicas  
ENDEREÇO rodovia José Carlos Daux, 600  
BAIRRO: João Paulo CEP: 88.30000 - FLORIANÓPOLIS/SC  
CNPJ: 15.565.869/0001-50  
PROCESSO: 25351.221425/2016-41 AUTORIZ/MS  
P82H71636Y5X (8.13959.7)  
ATIVIDADE/CLASSE:  
ARMAZENAR CORRELATOS  
DISTRIBUIR CORRELATOS  
REEMBALAR CORRELATOS

EMPRESA CASTROMED FARMACAMENTOS E MATERIAIS  
MÉDICOS HOSPITALARES -IRELI-EPP  
ENDEREÇO AV DR BELMUNO CORREIA, 2318 - F  
BAIRRO NOVO CARMILO CEP: 54762303 -  
CAMARAGIBU/PE  
CNPJ: 24.868.172/0001-40  
PROCESSO: 25351.368049/2016-43 AUTORIZ/MS  
H961H821L8WH (8.14256.4)  
ATIVIDADE/CLASSE:  
ARMAZENAR CORRELATOS  
DISTRIBUIR CORRELATOS  
EXPEDIR CORRELATOS

EMPRESA: NOVA MEDICA COMÉRCIO E SERVIÇOS DE  
PRODUTOS HOSPITALARES LTDA  
ENDEREÇO T. W. 12, CONJUNTO SATELITE Nº 1.000,  
GALPÃO A  
BAIRRO COQUEIRO CEP: 6670260 - BELÉMPA  
CNPJ: 19.769.575/0001-40  
PROCESSO: 25351.34.256/2014-49 AUTORIZ/MS  
XM11H76M428L (8.10624.0)  
ATIVIDADE/CLASSE:  
ARMAZENAR CORRELATOS  
DISTRIBUIR CORRELATOS  
EXPEDIR CORRELATOS  
IMPORTAR CORRELATOS  
TRANSPORTAR CORRELATOS

EMPRESA PRIMED COMÉRCIO DE PRODUTOS  
HOSPITALARES IRELI - ME  
ENDEREÇO R. QUINTINO BOCAIUVA 144  
BAIRRO CENTRO CEP: 58.13340 - JOÃO PESSOA/PB  
CNPJ: 26.556.283/0001-46  
PROCESSO: 25351.315515/2017-51 AUTORIZ/MS  
72810Y12559 (8.15219.3)  
ATIVIDADE/CLASSE:  
COMERCIALIZAR CORRELAOS

Este documento pode ser verificado no endereço eletrônico <http://www.in.gov.br/autenticidade.html>, pelo código 05312018052100089

Documento assinado digitalmente conforme MP nº 2.200-2 de 24/08/2001, que institui a Infraestrutura de Chaves Públicas Brasileira - ICP-Brasil



Rua XV de Novembro, 64 - Sala 21  
Edifício Pedro Francisco Vargas  
Centro, Itajaí - Santa Catarina  
(47) 3514-7599 | (47) 99748-2223  
www.dautin.com | dautin@dautin.com

Página 14/20

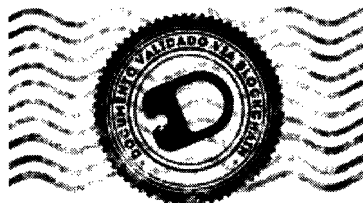

## CERTIFICADO DE PROVA DE AUTENTICIDADE ELETRÔNICA

A DAUTIN BLOCKCHAIN DOCUMENTOS DIGITAIS E SERVIÇOS LTDA, especificada neste ato apenas como **Dautin Blockchain Co.** CERTIFICA para os devidos fins de direito que, o arquivo digital especificado com o tipo documental **Autenticação** e representado pela função hash criptográfica conhecida como SHA-256, de código **8bedb5babca946132d759fb2e34561224f79c39c614e4c5da41b5a28c84f2da3** foi autenticado de acordo com as Legislações e normas vigentes<sup>1</sup> através da rede blockchain Ethereum Classic, sob o identificador único denominado NID **40938** dentro do sistema.

A autenticação eletrônica do documento intitulado **"Autorização Correlatos"**, cujo assunto é descrito como **"Autorização Correlatos"**, faz prova de que em **08/12/2021 14:02:40**, o responsável **Med Center Comercial Ltda (00.874.929/0001-40)** tinha posse do arquivo com as mesmas características que foram reproduzidas na prova de autenticidade, sendo de Med Center Comercial Ltda a responsabilidade, única e exclusiva, pela idoneidade do documento apresentado a DAUTIN Blockchain Co.

Este CERTIFICADO foi emitido em **08/12/2021 14:03:48** através do sistema de autenticação eletrônica da empresa DAUTIN Blockchain Co. de acordo com o Art. 10, § 2º da MP 2200-2/2001, Art. 107 do Código Civil e Art. 411, em seus §§ 2º e 3º do Código de Processo Civil, estando dessa maneira de acordo para o cumprimento do Decreto 10278/2020.

Para mais informações sobre a operação acesse o site <https://www.dautin.com> e informe o código da transação blockchain **0xe95cb632849de2166bd450b609100d57ed2963c05cc85ed6b71c76700099c73a**. Também é possível acessar a consulta através da rede blockchain em <https://blockscout.com/etc/mainnet/>

<sup>1</sup> Legislação Vigente: Medida Provisória nº 2200-2/2001, Código Civil e Código de Processo Civil.

**DAUTIN**  
BLOCKCHAIN



Presidência da República Casa Civil  
Subchefia para Assuntos Jurídicos  
MEDIDA PROVISÓRIA 2.200-2  
DE 24 DE AGOSTO DE 2001.



Consultas / Funcionamento de Empresa Nacional / Resultado / Detalhamento

Página 15/20

## Dados da Empresa Nacional

## Razão Social

MED CENTER COMERCIAL LTDA

## CNPJ

00.874.929/0001-40

## Endereço Completo

Rodovia Juscelino Kubitschek de Oliveira Br 459, Km 99 - SANTA EDWIRGES CEP: 37.550-000 - POUSO ALEGRE/MG

## Telefone

(35) 3449-1950

## Responsável Técnico

CRISTIANE DIAS DA SILVA PEREIRA

CRISTIANE DIAS DA SILVA PEREIRA

## Responsável Legal

MARCIA PEREIRA DANIEL NERY

MARCIA PEREIRA DANIEL NERY

## Dados do Cadastro

## Cadastro Nº

1.20.906-4

## Data do Cadastro

26/12/2000

## Situação

Ativa

## Nº do Processo

25351.019914/0013

## Cadastro

1 - Medicamento Especial

## Atividades / Classes

## Armazenar

- Medicamento

## Distribuir

- Medicamento

## Expedir

- Medicamento

## Certificado de Boas Práticas de Fabricação - CBPF (Vigente)

Empresa  
SolicitanteLinhas de Certificação  
VigentesData de  
PublicaçãoVencimento do  
Certificado

Nenhum registro encontrado

## Certificado de Boas Práticas de Distribuição e Armazenagem - CBPDA (Vigente)

Página 16/20

Empresa  
SolicitanteLinhas de Certificação  
VigentesData de  
PublicaçãoVencimento do  
Certificado

Nenhum registro encontrado

[Voltar](#)



EMBALAR: MEDICAMENTO  
EXPEDIR: INSUMOS FARMACÉUTICOS/MEDICAMENTO  
IMPORTAR: INSUMOS FARMACÉUTICOS/MEDICAMENTO  
EMPRESA: LINE EXPRESS TRANSPORTES E DISTRIBUIÇÃO LTDA  
ENDEREÇO: ALAMEDA TOCANTINS, 630, MODULOS 09 E 10  
BAIRRO: ALPHAVILLE CEP: 06455020 - BARUERI/SP  
CNPJ: 07.117.576/0001-82  
PROCESSO: 25351.381588/2005-55 AUTORIZ/MS: 1.21622.9  
ATIVIDADE/CLASSE  
ARMAZENAR: INSUMOS FARMACÉUTICOS/MEDICAMENTO  
TRANSPORTAR: INSUMOS FARMACÉUTICOS/MEDICAMENTO  
EMPRESA: sm empreendimentos farmacêuticos ltda  
ENDEREÇO: Rua JOSÉ SEMIAO RODRIGUES AGOSTINHO, 1370, GLEBA C UNIDADES 61 E 62 BLOCO 400  
BAIRRO: QUINHAU EMBU DAS ARTES CEP: 06833300 - EMBU DAS ARTES/SP  
CNPJ: 44.015.477/0008-92  
PROCESSO: 25351.254527/2014-59 AUTORIZ/MS: 1.10238.0  
ATIVIDADE/CLASSE  
ARMAZENAR: INSUMOS FARMACÉUTICOS/MEDICAMENTO  
DISTRIBUIR: INSUMOS FARMACÉUTICOS/MEDICAMENTO  
EXPEDIR: INSUMOS FARMACÉUTICOS/MEDICAMENTO  
TRANSPORTAR: INSUMOS FARMACÉUTICOS/MEDICAMENTO  
EMPRESA: GLOBAL FARMA DISTRIBUIDORA DE MEDICAMENTOS LTDA  
ENDEREÇO: RUA JOSÉ HERCULANO PEREIRA JÚNIOR, Nº 177  
BAIRRO: LOURDES CEP: 35680213 - ITAÚNA/MG  
CNPJ: 16.813.834/0001-56  
PROCESSO: 25351.133032/2010-70 AUTORIZ/MS: 1.22622.5  
ATIVIDADE/CLASSE  
ARMAZENAR: MEDICAMENTO  
DISTRIBUIR: MEDICAMENTO  
EXPEDIR: MEDICAMENTO  
EMPRESA: RAIA DROGASIL S/A  
ENDEREÇO: AVENIDA CORIFEU DE AZEVEDO MARQUES Nº 3097  
BAIRRO: BUTANTÃ CEP: 05339900 - SÃO PAULO/SP  
CNPJ: 61.585.865/0001-51  
PROCESSO: 25351.039097/2014-90 AUTORIZ/MS: 1.10127.6  
ATIVIDADE/CLASSE  
ARMAZENAR: MEDICAMENTO  
DISTRIBUIR: MEDICAMENTO  
EXPEDIR: MEDICAMENTO  
TRANSPORTAR: MEDICAMENTO  
EMPRESA: DROGARIA SÃO PAULO S/A  
ENDEREÇO: AVENIDA DA LIBERDADE, Nº 844 - 2º ANDAR  
BAIRRO: LIBERDADE CEP: 01502001 - SÃO PAULO/SP  
CNPJ: 61.412.110/0002-36  
PROCESSO: 25000.033491/98-00 AUTORIZ/MS: 1.20490.6  
ATIVIDADE/CLASSE  
ARMAZENAR: MEDICAMENTO  
DISTRIBUIR: MEDICAMENTO  
TRANSPORTAR: MEDICAMENTO

## RESOLUÇÃO - RE Nº 4178, DE 23 DE OUTUBRO DE 2014

A Superintendente Substituta de Inspeção Sanitária no uso de suas atribuições legais conferidas pela Portaria nº 1.666, de 10 de outubro de 2014, tendo em vista o disposto no art. 108 e no inciso I, § 1º do art. 6º do Regulamento Interno aprovado nos termos do Anexo I da Portaria nº 650 de 29 de maio de 2014, publicada no DOU de 2 de junho de 2014 e suas alterações, e

considerando o art. 50 da Lei nº 6.360, de 23 de setembro de 1976, bem como o inciso VII, do art. 7º da Lei nº 9.782, de 26 de janeiro de 1999, resolve:

Art. 1º - Conceder Renovação de Autorização Especial para Empresas de Medicamentos e de Insumos Farmacêuticos, constantes no anexo desta Resolução.

Art. 2º - Esta Resolução entra em vigor na data de sua publicação.

SÂMIA ROCHA DE OLIVEIRA MELO

ANEXO

EMPRESA: VISION DISTRIBUIDORA S/A  
ENDEREÇO: AVENIDA GOV. ROBERTO DA SILVEIRA, Nº 217  
BAIRRO: BARRA FUNDA CEP: 86800520 - APUCARANA/PR  
CNPJ: 05.355.137/0001-82  
PROCESSO: 25023.162003/2006-01 AUTORIZ/MS: 1.21982.2  
ATIVIDADE/CLASSE  
ARMAZENAR: MEDICAMENTO  
DISTRIBUIR: MEDICAMENTO  
EXPEDIR: MEDICAMENTO  
EMPRESA: M A DE SOUZA VALERIO - ME  
ENDEREÇO: rua parana, 22  
BAIRRO: califórnia CEP: 45604235 - ITABUNA/BA  
CNPJ: 05.368.007/0001-84  
PROCESSO: 25351.458194/2012-01 AUTORIZ/MS: 1.23190.9  
ATIVIDADE/CLASSE  
ARMAZENAR: MEDICAMENTO  
DISTRIBUIR: MEDICAMENTO  
EXPEDIR: MEDICAMENTO

EMPRESA: ACRIPEL DISTRIBUIDORA PERNAMBUCO LTDA  
ENDEREÇO: AVENIDA DA RECUPERAÇÃO, Nº 7480  
BAIRRO: APIPUCOS CEP: 52291000 - RECIFE/PE  
CNPJ: 24.455.677/0001-82  
PROCESSO: 25351.313501/2006-06 AUTORIZ/MS: 1.21873.6  
ATIVIDADE/CLASSE  
ARMAZENAR: MEDICAMENTO  
DISTRIBUIR: MEDICAMENTO  
EXPEDIR: MEDICAMENTO  
EMPRESA: TA EXPRESS TRANSPORTE AEREO LTDA  
ENDEREÇO: AVENIDA MANOEL MONTEIRO DE ARAUJO, 381 DOCCAS 2 E 3  
BAIRRO: VILA JAGUARA CEP: 05113020 - SÃO PAULO/SP  
CNPJ: 60.792.405/0008-08  
PROCESSO: 25351.660773/2010-10 AUTORIZ/MS: 1.22716.1  
ATIVIDADE/CLASSE  
TRANSPORTAR: MEDICAMENTO  
EMPRESA: PHARMAPLUS LTDA  
ENDEREÇO: AV. HELVÉCIO LIMA, 256  
BAIRRO: BROTA CEP: 56800000 - AFOGADOS DA INGAZEIRA/PE  
CNPJ: 03.817.043/0001-52  
PROCESSO: 25351.164604/2009-10 AUTORIZ/MS: 1.22355.3  
ATIVIDADE/CLASSE  
ARMAZENAR: MEDICAMENTO  
DISTRIBUIR: MEDICAMENTO  
EXPEDIR: MEDICAMENTO  
EMPRESA: TA EXPRESS TRANSPORTE AEREO LTDA  
ENDEREÇO: AVENIDA MANOEL MONTEIRO DE ARAUJO, 381 DOCCAS 2 E 3  
BAIRRO: VILA JAGUARA CEP: 05113020 - SÃO PAULO/SP  
CNPJ: 60.792.405/0008-08  
PROCESSO: 25351.660773/2010-10 AUTORIZ/MS: 1.22716.1  
ATIVIDADE/CLASSE  
TRANSPORTAR: MEDICAMENTO  
EMPRESA: UNIFARMA REDE UNIFICADA DE FARMACIAS LTDA  
ENDEREÇO: RUA RAIMUNDO BARROS CAVALCANTI, 410 - D-E-F  
BAIRRO: MONTE CASTELO CEP: 59146275 - PARNAMIRIM/RN  
CNPJ: 03.291.717/0001-28  
PROCESSO: 25351.341047/2012-11 AUTORIZ/MS: 1.23218.7  
ATIVIDADE/CLASSE  
ARMAZENAR: MEDICAMENTO  
DISTRIBUIR: MEDICAMENTO  
EXPEDIR: MEDICAMENTO  
EMPRESA: SIGMA ALDRICH BRASIL LTDA  
ENDEREÇO: AVENIDA DAS NAÇÕES UNIDAS Nº 23043  
BAIRRO: VILA ALMEIDA CEP: 04795100 - SÃO PAULO/SP  
CNPJ: 68.337.658/0001-27  
PROCESSO: 25351.607172/2008-15 AUTORIZ/MS: 1.22378.3  
ATIVIDADE/CLASSE  
ARMAZENAR: INSUMOS FARMACÉUTICOS  
DISTRIBUIR: INSUMOS FARMACÉUTICOS  
EXPEDIR: INSUMOS FARMACÉUTICOS  
IMPORTAR: INSUMOS FARMACÉUTICOS  
EMPRESA: RAIA DROGASIL S/A  
ENDEREÇO: AL BOM PASTOR, 4.000 - MODULOS 02, 03 e 4  
BAIRRO: BARRO DROGAS CEP: 83015140 - SÃO JOSÉ DOS PINHAIS/PR  
CNPJ: 61.585.865/0654-40  
PROCESSO: 25351.332394/2013-15 AUTORIZ/MS: 1.23525.7  
ATIVIDADE/CLASSE  
ARMAZENAR: MEDICAMENTO  
DISTRIBUIR: MEDICAMENTO  
EXPEDIR: MEDICAMENTO  
EMPRESA: DIFARMED COMERCIO DE MEDICAMENTOS LTDA  
ENDEREÇO: RUA RESSURREIÇÃO, 196A  
BAIRRO: SÃO JOSÉ CEP: 30820170 - BELO HORIZONTE/MG  
CNPJ: 08.795.066/0001-27  
PROCESSO: 25351.624332/2013-15 AUTORIZ/MS: 1.23550.2  
ATIVIDADE/CLASSE  
ARMAZENAR: MEDICAMENTO  
DISTRIBUIR: MEDICAMENTO  
EXPEDIR: MEDICAMENTO  
EMPRESA: EXPRESSO JUNDIAÍ LOGÍSTICA E TRANSPORTE LTDA  
ENDEREÇO: AVENIDA ANTONIO FREDERICO OZANAM, Nº 6200  
BAIRRO: VILA RIO BRANCO CEP: 13215276 - JUNDIAÍ/SP  
CNPJ: 50.935.436/0001-40  
PROCESSO: 25351.255189/2005-30 AUTORIZ/MS: 1.21632.3  
ATIVIDADE/CLASSE  
ARMAZENAR: INSUMOS FARMACÉUTICOS  
TRANSPORTAR: INSUMOS FARMACÉUTICOS/MEDICAMENTO  
EMPRESA: BRAMED- MATERIAL CIRURGICO LTDA  
ENDEREÇO: RUA COMENDADOR BENTO AGUIAR 269  
BAIRRO: MADALENA CEP: 50750390 - RECIFE/PE  
CNPJ: 01.835.769/0001-92  
PROCESSO: 25351.616749/2011-31 AUTORIZ/MS: 1.22995.4  
ATIVIDADE/CLASSE  
ARMAZENAR: MEDICAMENTO  
DISTRIBUIR: MEDICAMENTO  
EXPEDIR: MEDICAMENTO  
EMPRESA: INOVENA DISTRIBUIDORA DE MEDICAMENTOS LTDA - ME  
ENDEREÇO: AVENIDA MIGUEL ROSA 6667

BAIRRO: MACAUBA CEP: 6404010 - TERESINA/PI  
CNPJ: 05.356.265/0001-40  
PROCESSO: 25351.561029/2013-32 AUTORIZ/MS: 1.23519.7  
ATIVIDADE/CLASSE  
ARMAZENAR: MEDICAMENTO  
DISTRIBUIR: MEDICAMENTO  
EXPEDIR: MEDICAMENTO  
EMPRESA: EXPRESSO JUNDIAÍ LOGÍSTICA E TRANSPORTE LTDA  
ENDEREÇO: RUA HERCULANO PINHEIRO, 725  
BAIRRO: PAVUNA CEP: 21532410 - RIO DE JANEIRO/RJ  
CNPJ: 50.935.436/0037-51  
PROCESSO: 25351.363214/2013-33 AUTORIZ/MS: 1.23559.5  
ATIVIDADE/CLASSE  
TRANSPORTAR: INSUMOS FARMACÉUTICOS/MEDICAMENTO  
EMPRESA: F&F DISTRIBUIDORA DE PRODUTOS FARMACÉUTICOS LTDA  
ENDEREÇO: RODOVIA BR 101 - UL, 1532 GALPÃO B-01  
BAIRRO: PRAZERES CEP: 54310000 - JABOATÃO DOS GUARARAPES/PE  
CNPJ: 10.854.165/0001-84  
PROCESSO: 25351.317887/2013-4 AUTORIZ/MS: 1.23523.0  
ATIVIDADE/CLASSE  
ARMAZENAR: MEDICAMENTO  
DISTRIBUIR: MEDICAMENTO  
EXPEDIR: MEDICAMENTO  
EMPRESA: MARIEL LOGÍSTICA LTDA-EPP  
ENDEREÇO: RUA JOAO PAUL 2 JEALÉS BERNARDO, Nº 107-A  
BAIRRO: CHICO DE PAULA CEP: 11085440 - SANTOS/SP  
CNPJ: 11.005.471/0001-09  
PROCESSO: 25351.641165/2012-4 AUTORIZ/MS: 1.23277.1  
ATIVIDADE/CLASSE  
TRANSPORTAR: INSUMOS/MEDICAMENTO  
EMPRESA: AMP Hospitalar LTI - ME  
ENDEREÇO: Rua GB 18 Nº12 - 37 Lt 02  
BAIRRO: Jardim Guanabara II CEP: 74683590 - GOIÂNIA/GO  
CNPJ: 16.698.619/0001-51  
PROCESSO: 25351.392823/2013-4 AUTORIZ/MS: 1.23453.8  
ATIVIDADE/CLASSE  
ARMAZENAR: MEDICAMENTO  
DISTRIBUIR: MEDICAMENTO  
EMPRESA: RAIA DROGASIL S/A  
ENDEREÇO: ROD PRESIDENTE DUTRA, S/N KM 268,5  
BAIRRO: VILA PRINCIPAL CEP: 27338000 - BARRA MANSA/RJ  
CNPJ: 61.585.865/0659-54  
PROCESSO: 25351.406579/2013-4# AUTORIZ/MS: 1.23546.0  
ATIVIDADE/CLASSE  
ARMAZENAR: MEDICAMENTO  
DISTRIBUIR: MEDICAMENTO  
EXPEDIR: MEDICAMENTO  
EMPRESA: Ativa Pharma Ltda  
ENDEREÇO: Rua Mirabela, 478  
BAIRRO: Santa Inês CEP: 31080250 - BELO HORIZONTE/MG  
CNPJ: 17.922.062/0001-53  
PROCESSO: 25351.610284/2013-37 AUTORIZ/MS: 1.23575.0  
ATIVIDADE/CLASSE  
ARMAZENAR: MEDICAMENTO  
DISTRIBUIR: MEDICAMENTO  
EXPEDIR: MEDICAMENTO  
EMPRESA: LINE EXPRESS TRANSPORTES E DISTRIBUIÇÃO LTDA  
ENDEREÇO: ALAMEDA TOCANTINS, 630, MODULOS 09 E 10  
BAIRRO: ALPHAVILLE CEP: 06455020 - BARUERI/SP  
CNPJ: 07.117.576/0001-82  
PROCESSO: 25351.381588/2005-55 AUTORIZ/MS: 1.21622.9  
ATIVIDADE/CLASSE  
ARMAZENAR: INSUMOS FARMACÉUTICOS/MEDICAMENTO  
TRANSPORTAR: INSUMOS FARMACÉUTICOS/MEDICAMENTO  
EMPRESA: D. CENTER DISTRIBUIDORA LTDA  
ENDEREÇO: RUA FRANCISCO MANOEL DE SOUZA Nº 990  
BAIRRO: CHACARA BELA VISTA CEP: 13175500 - SUMARÉ/SP  
CNPJ: 05.651.966/0014-27  
PROCESSO: 25351.420619/2012-56 AUTORIZ/MS: 1.23212.5  
ATIVIDADE/CLASSE  
ARMAZENAR: MEDICAMENTO  
DISTRIBUIR: MEDICAMENTO  
EXPEDIR: MEDICAMENTO  
EMPRESA: Elfa Medicamentos - toa  
ENDEREÇO: R PROJETADE, 106, LOTE D SALA 03 SÍTIO ATHAYDE PROP  
BAIRRO: PRAIA DE JACARE CEP: 58310000 - CABEDELO/PB  
CNPJ: 09.053.134/0002-26  
PROCESSO: 25351.439516/2012-53 AUTORIZ/MS: 1.23240.1  
ATIVIDADE/CLASSE  
ARMAZENAR: MEDICAMENTO  
EXPEDIR: MEDICAMENTO  
EMPRESA: D. CENTER DISTRIBUIDORA LTDA  
ENDEREÇO: RUA CORONEL CAS MAGALHÃES, Nº56A  
BAIRRO: JD SÃO SEBASTIÃO CEP: 37820000 - ARCEBURGO/MG  
CNPJ: 05.651.966/0006-17  
PROCESSO: 25351.680704/2008-59 AUTORIZ/MS: 1.22176.5  
ATIVIDADE/CLASSE

Este documento pode ser verificado no endereço eletrônico <http://www.in.gov.br/autenticidade.html>, pelo código 10102014102700123

Documento assinado digitalmente conforme MP nº 2.200-2 de 2001 e 24/08/2001, que institui a Infraestrutura de Chaves Públicas Brasileira - ICP-Brasil.





ARMAZENAR: MEDICAMENTO  
DISTRIBUIR: MEDICAMENTO  
EXPEDIR: MEDICAMENTO  
EMPRESA: REMED COMERCIO DE MATERIAIS HOSPITALARES - EIRELI  
ENDEREÇO: RUA GALILEU, Nº 220, QD 26, LTS 1/18  
BAIRRO: JARDIM EUROPA CEP: 74325060 - GOIÂNIA/GO  
CNPJ: 06.696.359/0001-21  
PROCESSO: 25351.433083/2005-72 AUTORIZ/MS: 1.21623.2  
ATIVIDADE/CLASSE  
ARMAZENAR: MEDICAMENTO  
DISTRIBUIR: MEDICAMENTO  
EXPEDIR: MEDICAMENTO  
TRANSPORTAR: MEDICAMENTO  
EMPRESA: GOLDENPLUS COMERCIO DE MEDICAMENTOS E PRODUTOS HOSPITALARES LTDA  
ENDEREÇO: RUA DIRCEU JOSE FILIPETTO, 29  
BAIRRO: CENTRO CEP: 99740000 - BARÃO DE G. TEGEPI/RS  
CNPJ: 17.472.278/0001-64  
PROCESSO: 25351.413368/2013-76 AUTORIZ/MS: 1.23467.7  
ATIVIDADE/CLASSE  
ARMAZENAR: MEDICAMENTO  
DISTRIBUIR: MEDICAMENTO  
EXPEDIR: MEDICAMENTO  
EMPRESA: onco prod distribuidora de produtos hosp:tares e oncológicos s.a  
ENDEREÇO: Avenida marechal floriano peixoto, 1536 conj 02  
BAIRRO: reboças CEP: 80230110 - CURITIBA/PR  
CNPJ: 04.307.650/0011-07  
PROCESSO: 25351.519501/2013-77 AUTORIZ/MS: 1.23606.7  
ATIVIDADE/CLASSE  
ARMAZENAR: MEDICAMENTO  
DISTRIBUIR: MEDICAMENTO  
EXPEDIR: MEDICAMENTO  
EMPRESA: RDF-DISTRIBUIDORA DE PRODUTOS PARA SAUDE  
ENDEREÇO: Av. Interventor Mario Camara Nº 2300  
BAIRRO: Cidade da Esperança CEP: 59070600 - N. ALR/N  
CNPJ: 12.305.387/0001-73  
PROCESSO: 25351.448086/2011-78 AUTORIZ/MS: 1.23944.8  
ATIVIDADE/CLASSE  
ARMAZENAR: MEDICAMENTO  
DISTRIBUIR: MEDICAMENTO  
EXPEDIR: MEDICAMENTO  
EMPRESA: DISTRIBUIDORA DE MEDICAMENTOS BRASIL MIRACEMA LTDA  
ENDEREÇO: RUA MARCILIO DE POLY, S/N - GALPÕES 1 E 2, PARQUE DE EXPOSIÇÕES JAMIL CARDOSO  
BAIRRO: CENTRO CEP: 28460000 - MIRACEMA/RJ  
CNPJ: 03.946.428/0001-10  
PROCESSO: 25351.191377/2002-80 AUTORIZ/MS: 1.21161.6  
ATIVIDADE/CLASSE  
ARMAZENAR: MEDICAMENTO  
DISTRIBUIR: MEDICAMENTO  
EXPEDIR: MEDICAMENTO  
TRANSPORTAR: MEDICAMENTO  
EMPRESA: BELPHARMA COMERCIO, IMPORTAÇÕES E IMPORTAÇÕES LTDA  
ENDEREÇO: RUA TRAITUBA, 132  
BAIRRO: BOSQUE DA SAÚDE CEP: 04142050 - SÃO PAULO/SP  
CNPJ: 12.149.542/0001-00  
PROCESSO: 25351.526853/2011-84 AUTORIZ/MS: 1.22997.1  
ATIVIDADE/CLASSE  
ARMAZENAR: INSUMOS FARMACÉUTICOS  
DISTRIBUIR: INSUMOS FARMACÉUTICOS  
EXPEDIR: INSUMOS FARMACÉUTICOS  
EXPORTAR: INSUMOS FARMACÉUTICOS  
IMPORTAR: INSUMOS FARMACÉUTICOS  
EMPRESA: AGV LOGISTICA S.A  
ENDEREÇO: estrada rs 118 km11 nº 12760, setor agv - it  
BAIRRO: jardim betania CEP: 94970850 - CACHOEIRINHA/RS  
CNPJ: 02.905.424/0035-70  
PROCESSO: 25351.406626/2013-86 AUTORIZ/MS: 1.2465.0  
ATIVIDADE/CLASSE  
TRANSPORTAR: MEDICAMENTO  
EMPRESA: MACROVIÁRIO TRANSPORTES LTDA - EPP  
ENDEREÇO: RUA OURINHOS, Nº 181  
BAIRRO: JARDIM LEOCADIA CEP: 18085460 - SOROCABA/SP  
CNPJ: 48.385.900/0001-20  
PROCESSO: 25351.253642/2004-92 AUTORIZ/MS: 1.21458.3  
ATIVIDADE/CLASSE  
TRANSPORTAR: INSUMOS FARMACÉUTICOS/MEDICAMENTOS  
EMPRESA: RAIA DROGASIL S/A  
ENDEREÇO: AV. ELMAR ARANTES CABRAL, S/N - LOTE 01 AO 06 E 37 AO 40 QUADRA 07  
BAIRRO: POIND - APARECIDA DE GOIÂNIA CE : 74993535 - APARECIDA DE GOIÂNIA/GO  
CNPJ: 61.585.865/0463-05  
PROCESSO: 25351.229289/2012-94 AUTORIZ/MS: 1.2170.0  
ATIVIDADE/CLASSE  
ARMAZENAR: MEDICAMENTO  
DISTRIBUIR: MEDICAMENTO  
EXPEDIR: MEDICAMENTO  
TRANSPORTAR: MEDICAMENTO  
EMPRESA: DIMACI MATERIAL CIRÚRGICO LTD.

ENDEREÇO: RUA JOÃO GUIMARÃES, 182  
BAIRRO: SANTA CECÍLIA CEP: 90630170 - PORTO ALEGRE/RS  
CNPJ: 90.251.109/0001-94  
PROCESSO: 25351.016387/00-11 AUTORIZ/MS: 1.20895.6  
ATIVIDADE/CLASSE  
ARMAZENAR: MEDICAMENTO  
DISTRIBUIR: MEDICAMENTO  
EXPEDIR: MEDICAMENTO  
EMPRESA: DISTRIBUICAO DE MEDICAMENTOS PAMED LTDA  
ENDEREÇO: AVENIDA PASTEUR, Nº 184  
BAIRRO: URCA CEP: 22290240 - RIO DE JANEIRO/RJ  
CNPJ: 02.424.344/001-53  
PROCESSO: 1476399 AUTORIZ/MS: 1.20703.2  
ATIVIDADE/CLASSE  
DISTRIBUIR: MEDICAMENTO  
EMPRESA: PANPHARMA DISTRIBUIDORA DE MEDICAMENTOS LTDA  
ENDEREÇO: RODOVIA BR 153, KM 07, ÁREA 01  
BAIRRO: FAZENDA BOTAFOGO CEP: 74850370 - GOIÂNIA/GO  
CNPJ: 01.206.820/0001-05  
PROCESSO: 25000.000917/97-03 AUTORIZ/MS: 1.20489.4  
ATIVIDADE/CLASSE  
ARMAZENAR: MEDICAMENTO  
DISTRIBUIR: MEDICAMENTO  
EXPEDIR: MEDICAMENTO  
TRANSPORTAR: MEDICAMENTO  
EMPRESA: GENESIO A. MENDES & CIA LTDA  
ENDEREÇO: RUA SÃO LUIZ, Nº 127, GALPÃO K  
BAIRRO: AEROPORTO CEP: 88705190 - TUBARÃO/SC  
CNPJ: 82.873.068/0001-40  
PROCESSO: 25351.026923/00-24 AUTORIZ/MS: 1.20905.0  
ATIVIDADE/CLASSE  
ARMAZENAR: MEDICAMENTO  
DISTRIBUIR: MEDICAMENTO  
EXPEDIR: MEDICAMENTO  
EMPRESA: MEDICOM RIO FARMA LTDA  
ENDEREÇO: AV. CONSELHEIRO JÚLIUS ARP, 414, FUNDOS GALPAO 2º PAV  
BAIRRO: OLARIA CEP: 28623000 - NOVA FRIBURGO/RJ  
CNPJ: 39.499.710/0001-43  
PROCESSO: 25351.010024/00-37 AUTORIZ/MS: 1.20819.4  
ATIVIDADE/CLASSE  
ARMAZENAR: MEDICAMENTO  
DISTRIBUIR: MEDICAMENTO  
EXPEDIR: MEDICAMENTO  
TRANSPORTAR: MEDICAMENTO  
EMPRESA: DRUGO COMERCIO DE PRODUTOS QUÍMICOS E FARMACÉUTICOS LTDA  
ENDEREÇO: TRAVESSA ALAMEDA IMPERATRIZ, Nº 55  
BAIRRO: BARAÚNAS CEP: 44026100 - FEIRA DE SANTANA/BA  
CNPJ: 33.927.286/0001-04  
PROCESSO: 03417599 AUTORIZ/MS: 1.20742.7  
ATIVIDADE/CLASSE  
ARMAZENAR: MEDICAMENTO  
DISTRIBUIR: MEDICAMENTO  
EXPEDIR: MEDICAMENTO  
TRANSPORTAR: MEDICAMENTO  
EMPRESA: MEDICOM RIO FARMA LTDA  
ENDEREÇO: AV. CONSELHEIRO JÚLIUS ARP, 414, FUNDOS GALPAO 2º PAV  
BAIRRO: OLARIA CEP: 28623000 - NOVA FRIBURGO/RJ  
CNPJ: 39.499.710/0001-43  
PROCESSO: 25351.010024/00-37 AUTORIZ/MS: 1.20819.4  
ATIVIDADE/CLASSE  
ARMAZENAR: MEDICAMENTO  
DISTRIBUIR: MEDICAMENTO  
EXPEDIR: MEDICAMENTO  
TRANSPORTAR: MEDICAMENTO  
EMPRESA: MED CENTER COMERCIAL LTDA  
ENDEREÇO: Rodovia Juscelino Kubitschek de Oliveira Br 459, Km 99  
BAIRRO: SANTA EDWIRGES CEP: 37450000 - POUSO ALEGRE/MG  
CNPJ: 00.874.929/0001-40  
PROCESSO: 24331.019914/00-13 AUTORIZ/MS: 1.20906.4  
ATIVIDADE/CLASSE  
ARMAZENAR: MEDICAMENTO  
DISTRIBUIR: MEDICAMENTO  
EXPEDIR: MEDICAMENTO

## RESOLUÇÃO - RE Nº 4.179, DE 23 DE OUTUBRO DE 2014

A Superintendente Substituta de Inspeção Sanitária no uso de suas atribuições legais conferidas pela Portaria nº 1.666, de 10 de outubro de 2014, tendo em vista o disposto no art. 108 e no inciso I, § 1º do art. 6º do Regimento Interno aprovado nos termos do Anexo I da Portaria nº 650 de 29 de maio de 2014, publicada no DOU de 2 de junho de 2014 e suas alterações, e considerando o art. 50 da Lei nº 6.360, de 23 de setembro de 1976, bem como o inciso VII, do art. 7º da Lei nº 9.782, de 26 de janeiro de 1999, resolve:

Art. 1º. Indeferir o Pedido de Concessão de Autorização Especial para Empresas de Medicamentos e Insumos Farmacéuticos, constantes no anexo desta Resolução.

Art. 2º Esta Resolução entra em vigor na data de sua publicação.

SÂMIA ROCHA DE OLIVEIRA MELO

ANEXO

EMPRESA: special pharum com de med e prod de higiene ltda  
ENDEREÇO: Avenida Antônio Carlos Magalhães, 1034, PITUBA PARQUE CENTER; loja 117C/118C  
BAIRRO: Itaipava CEP: 41825000 - SALVADOR/BA  
CNPJ: 10.904.428/0003-84  
PROCESSO: 25351.572681/2014-33  
MOTIVO DO INDEFERIMENTO:  
O documento emitido pela autoridade sanitária local competente apresentado foi emitido há mais de 12 (doze) meses, contrariando o artigo 17º, da RDC nº 16/2014.  
EMPRESA: Glaxosmithkline brasil ltda  
ENDEREÇO: Rua Prof. João cavalheiro salem, 1077 a  
BAIRRO: bonsucesso CEP: 07243580 - GUARULHOS/SP  
CNPJ: 33.247.743/0042-98  
PROCESSO: 25351.569106/2014-92  
MOTIVO DO INDEFERIMENTO:  
Não apresentação de relatório de inspeção descrevendo a capacidade da empresa para executar a atividade de relacionada a substâncias sujeitas ao controle especial, emitido pela autoridade sanitária local competente, conforme disposto no artigo 15º, § 4º e artigo 18º da RDC nº 16/2014.

## RESOLUÇÃO - RE Nº 4.180, DE 23 DE OUTUBRO DE 2014

A Superintendente Substituta de Inspeção Sanitária no uso de suas atribuições legais conferidas pela Portaria nº 1.666, de 10 de outubro de 2014, tendo em vista o disposto no art. 108 e no inciso I, § 1º do art. 6º do Regimento Interno aprovado nos termos do Anexo I da Portaria nº 650 de 29 de maio de 2014, publicada no DOU de 2 de junho de 2014 e suas alterações, e considerando o art. 50 da Lei nº 6.360, de 23 de setembro de 1976, bem como o inciso VII, do art. 7º da Lei nº 9.782, de 26 de janeiro de 1999, resolve:

Art. 1º. Indeferir o Pedido de Alteração de Autorização Especial para Empresas de Medicamentos e de Insumos Farmacéuticos, constantes no anexo desta Resolução.

Art. 2º Esta Resolução entra em vigor na data de sua publicação.

SÂMIA ROCHA DE OLIVEIRA MELO

ANEXO

EMPRESA: LG LOCAÇÕES E SERVIÇOS LTDA. - ME.  
ENDEREÇO: Av. Duval de Góes Monteiro, 9217  
BAIRRO: Tabuleiro dos Martins CEP: 57081285 - MACEIÓ/AL  
CNPJ: 04.789.405/0001-01  
PROCESSO: 25351.491465/2011-09  
MOTIVO DO INDEFERIMENTO:  
A autorização objeto do pedido encontra-se caduca, conforme disposto no artigo 20º, § 2º da RDC 16/2014. Deverá ser realizado novo pedido de concessão.  
EMPRESA: SNA COMERCIO E DISTRIBUIÇÃO EIRELI  
ENDEREÇO: RUA PROFESSOR HELENO CLAUDIO FRAGOSO, Nº 727  
BAIRRO: JARDIM IGUAÇU CEP: 26282011 - NOVA IGUAÇU/RJ  
CNPJ: 16.736.512/0001-50  
PROCESSO: 25351.029011/2013-22  
EXPEDIENTES: 056399014-5 E 0563952/14-2  
MOTIVO DO INDEFERIMENTO:  
A autorização objeto do pedido encontra-se caduca, conforme disposto no artigo 20º, § 2º da RDC 16/2014. Deverá ser realizado novo pedido de concessão

## RESOLUÇÃO - RE Nº 4.181, DE 23 DE OUTUBRO DE 2014

A Superintendente Substituta de Inspeção Sanitária no uso de suas atribuições legais conferidas pela Portaria nº 1.666, de 10 de outubro de 2014, tendo em vista o disposto no art. 108 e no inciso I, § 1º do art. 6º do Regimento Interno aprovado nos termos do Anexo I da Portaria nº 650 de 29 de maio de 2014, publicada no DOU de 2 de junho de 2014 e suas alterações, e considerando o art. 50 da Lei nº 6.360, de 23 de setembro de 1976, bem como o inciso VII, do art. 7º da Lei nº 9.782, de 26 de janeiro de 1999, resolve:

Art. 1º. Indeferir o Pedido de Renovação de Autorização Especial para Empresas de Medicamentos e de Insumos Farmacéuticos, constantes no anexo desta Resolução.

Art. 2º Esta Resolução entra em vigor na data de sua publicação.

SÂMIA ROCHA DE OLIVEIRA MELO

Este documento pode ser verificado no endereço eletrônico <http://www.in.gov.br/autenticidade.html>, pelo código 10102014102700124

Documento assinado digitalmente conforme MP nº 2.200-2 de 24/08/2001, que institui a Infraestrutura de Chaves Públicas Brasileira - ICP-Brasil.



Rua XV de Novembro, 64 - Sala 21  
Edifício Pedro Francisco Vargas  
Centro, Itajaí - Santa Catarina  
(47) 3514-7599 | (47) 99748-2223  
www.dautin.com | dautin@dautin.com

Página 19/20



## CERTIFICADO DE PROVA DE AUTENTICIDADE ELETRÔNICA

A DAUTIN BLOCKCHAIN DOCUMENTOS DIGITAIS E SERVIÇOS LTDA, especificada neste ato apenas como **Dautin Blockchain Co.** CERTIFICA para os devidos fins de direito que, o arquivo digital especificado com o tipo documental **Autenticação** e representado pela função hash criptográfica conhecida como SHA-256, de código **614d0ebafac6bc01ae7ff634d4403838b61a84dc6e2371f504d19374d43ce9e1** foi autenticado de acordo com as Legislações e normas vigentes<sup>1</sup> através da rede blockchain Ethereum Classic, sob o identificador único denominado NID **40939** dentro do sistema.

A autenticação eletrônica do documento intitulado "**Autorização Especial**", cujo assunto é descrito como "**Autorização Especial**", faz prova de que em **08/12/2021 14:07:38**, o responsável **Med Center Comercial Ltda (00.874.929/0001-40)** tinha posse do arquivo com as mesmas características que foram reproduzidas na prova de autenticidade, sendo de Med Center Comercial Ltda a responsabilidade única e exclusiva, pela idoneidade do documento apresentado a DAUTIN Blockchain Co.

Este CERTIFICADO foi emitido em **08/12/2021 14:15:18** através do sistema de autenticação eletrônica da empresa DAUTIN Blockchain Co. de acordo com o Art. 10, § 2º da MP 2200-2/2001, Art. 107 do Código Civil e Art. 411, em seus §§ 2º e 3º do Código de Processo Civil, estando dessa maneira de acordo para o cumprimento do Decreto 10278/2020.

Para mais informações sobre a operação acesse o site <https://www.dautin.com> e informe o código da transação blockchain **0xd532257cc2420e429370eadf04ca44e858ec53821efa076eb67d2fef1f371767**. Também é possível acessar a consulta através da rede blockchain em <https://blockscout.com/etc/mainnet/>

<sup>1</sup> Legislação Vigente: Medida Provisória nº 2200-2/2001, Código Civil e Código de Processo Civil.

**DAUTIN**  
BLOCKCHAIN



Presidência da República Casa Civil  
Subchefia para Assuntos Jurídicos  
MEDIDA PROVISÓRIA 2.200-2  
DE 24 DE AGOSTO DE 2001.









SISTEMA ÚNICO DE SAÚDE  
PREFEITURA MUNICIPAL DE POUSO ALEGRE-MG  
SECRETARIA MUNICIPAL DE SAÚDE POUSO ALEGRE  
SETOR DE VIGILÂNCIA SANITÁRIA MUNICIPAL

# ALVARÁ SANITÁRIO

A Coordenadora de Vigilância Sanitária Municipal de Pouso Alegre, Estado de Minas Gerais, de acordo com a legislação vigente, tendo em vista a regularidade do processo, que o(s) habilita(m) a manter as atividades autorizadas abaixo, resolve conceder-lhe (s) ALVARÁ SANITÁRIO:

Nº PROCESSO: Nº DIST. Nº 147/11/2021	POUSO ALEGRE – MG
RAZÃO SOCIAL: MED CENTER COMERCIAL LTDA	
NOME FANTASIA: -----	CNPJ: 00.874.929/0001- 40
END.: Rodovia Juscelino Kubitschek de Oliveira, BR 459 – Km 99 – Bairro: Santa Edwiges / CEP: 37.552.484	
POUSO ALEGRE – MG	FONE: (35) 3449-1950
RESP. TÉCNICO: CRISTIANE DIAS DA SILVA PEREIRA	CRF-MG: 11.031
CÓDIGO E DESCRIÇÃO DA ATIVIDADE ECONÔMICA PRINCIPAL	
46.45-1-01 – Comércio atacadista de instrumentos e materiais para uso médico, cirúrgico, hospitalar e de laboratórios.	
A EMPRESA ESTÁ AUTORIZADA A REALIZAR AS ATIVIDADES DE:	
I - Armazenar, Distribuir, Expedir: Medicamentos;	
II - Armazenar, Distribuir, Expedir: Medicamentos Sujeitos à Controle Especial – (Portaria 344/98);	
II - Armazenar, Distribuir, Expedir: Cosméticos, Produtos de Higiene;	
VI - Armazenar, Distribuir, Expedir, Importar, Reembalar e Transportar: Correlatos.	
EMIÇÃO: 23/08/2021	VALIDADE: 23/08/2022

*Renata Rezende Borges*  
RENATA REZENDE BORGES  
Coordenadora de Vigilância Sanitária

*Márcia Mesquita Toledo de Almeida*  
MÁRCIA MESQUITA TOLEDO DE ALMEIDA  
FARMACÊUTICA – BIOQUÍMICA/CRF-MG:13.481  
AUTORIDADE SANITÁRIA – MAT.: 12.185-2



#### Observações:

Este documento deverá ser afixado no estabelecimento, em local visível ao público.

- 1- O presente documento poderá ser cassado, a qualquer momento, por irregularidades no estabelecimento.
- 2- A presente Licença terá validade de 01 (um) ano a partir da data de sua emissão.
- 3- A presente licença deverá ser renovada anualmente, sendo que o prazo para requerer sua renovação é entre 90 (noventa) e 120 (cento e vinte) dias antes do término de sua vigência, conforme inciso II do Art. 85-B da Lei Estadual 13.317/99.



Rua XV de Novembro, 64 - Sala 21  
Edifício Pedro Francisco Vargas  
Centro, Itajaí - Santa Catarina  
(47) 3514-7599 | (47) 99748-2223  
www.dautin.com | dautin@dautin.com

Página 2/10



## CERTIFICADO DE PROVA DE AUTENTICIDADE ELETRÔNICA

A DAUTIN BLOCKCHAIN DOCUMENTOS DIGITAIS E SERVIÇOS LTDA, especificada neste ato apenas como **Dautin Blockchain Co.** CERTIFICA para os devidos fins de direito que, o arquivo digital especificado com o tipo documental **Autenticação** e representado pela função hash criptográfica conhecida como SHA-256, de código **64140c5992d8330296cce4513c230f5c53b45f02b914571fb60af9930a04d792** foi autenticado de acordo com as Legislações e normas vigentes<sup>1</sup> através da rede blockchain Ethereum Classic, sob o identificador único denominado NID **37254** dentro do sistema.

A autenticação eletrônica do documento intitulado "**Alvará Sanitário**", cujo assunto é descrito como "**Alvará Sanitário**", faz prova de que em **11/11/2021 13:08:09**, o responsável **Med Center Comercial Ltda (00.874.929/0001-40)** tinha posse do arquivo com as mesmas características que foram reproduzidas na prova de autenticidade, sendo de Med Center Comercial Ltda a responsabilidade, única e exclusiva, pela idoneidade do documento apresentado a DAUTIN Blockchain Co.

Este CERTIFICADO foi emitido em **11/11/2021 13:15:26** através do sistema de autenticação eletrônica da empresa DAUTIN Blockchain Co. de acordo com o Art. 10, § 2º da MP 2200-2/2001, Art. 107 do Código Civil e Art. 411, em seus §§ 2º e 3º do Código de Processo Civil, estando dessa maneira de acordo para o cumprimento do Decreto 10278/2020.

Para mais informações sobre a operação acesse o site <https://www.dautin.com> e informe o código da transação blockchain **0xc34fcea5119c42ada7f117e8795d0b2ea49dbd04eadba9c6aaada04ce07b8f9f**. Também é possível acessar a consulta através da rede blockchain em <https://blockscout.com/etc/mainnet/>

<sup>1</sup> Legislação Vigente: Medida Provisória nº 2200-2/2001, Código Civil e Código de Processo Civil.

**DAUTIN**  
BLOCKCHAIN



Presidência da República Casa Civil  
Subchefia para Assuntos Jurídicos  
MEDIDA PROVISÓRIA 2.200-2  
DE 24 DE AGOSTO DE 2001.





**Prefeitura Municipal de Pouso Alegre**

Estado de Minas Gerais  
Secretaria de Adm. e Finanças  
Departamento de Tributação

Página 3/10

**ALVARÁ  
DE LICENÇA  
PARA: FUNCIONAMENTO E/OU LOCALIZAÇÃO**

**EXERCÍCIO 2022**

**Requerimento:** 24338/2022

**Nº Alvará:** 312/2022

**Nome/Razão Social:**

**CPF / CNPJ:** 00.874.929/0001-40

MED CENTER COMERCIAL LTDA

**Inscrição Municipal:** 4808

**Endereço:** RODOVIA JK (BR 459)

**Nº:** 0

**Cep:** 37.552-484

**Bairro:** SANTA EDWIGES / RIBEIRAO DAS  
MORTES

**Complemento:** KM 99 - GALPAO

**Município:** Pouso Alegre

**UF:** MG

**Tipo/Ramo de Atividade**

Comércio atacadista de instrumentos e materiais para uso médico, cirúrgico, hospitalar e de laboratórios  
Representantes comerciais e agentes do comércio de instrumentos e materiais odonto-médico-hospitalares  
Comércio atacadista de medicamentos e drogas de uso humano  
Comércio atacadista de próteses e artigos de ortopedia  
Comércio atacadista de produtos odontológicos  
Comércio atacadista de cosméticos e produtos de perfumaria  
Comércio atacadista de produtos de higiene pessoal  
Comércio atacadista de produtos de higiene, limpeza e conservação domiciliar  
Comércio atacadista de máquinas, aparelhos e equipamentos para uso odonto-médico-hospitalar; partes e peças  
Código 3 - MAIOR RISCO - Distribuidora de Medicamentos (M)  
Código 3 - MAIOR RISCO - Distribuidora / Importadora / Exportadora de cosméticos (M)  
Código 4 - MENOR RISCO - Transportadora de Produtos de Interesse à Saúde (por veículo)(M)  
Código 3 - MAIOR RISCO - Distribuidora / Importadora / Exportadora de produtos para a saúde (M4)  
Código 3 - MAIOR RISCO - Importadora de produtos para saúde (M)  
Código 3 - MAIOR RISCO - Distribuidora de medicamentos sujeitos a controle especial(M)

**IMPORTANTE**

O Alvará de licença Original deverá ficar exposto no estabelecimento licenciado. Em caso de encerramento, mudança de endereço, alteração de ramo de atividade, de razão social do quadro societário, deverá solicitar tais alterações previamente, no Setor Tributário da Prefeitura. Sujeito a CANCELAMENTO caso o estabelecimento deixe de atender a legislação.

**Observações:** AVCB Nº PRJ20210274462 EMITIDO EM: 09/12/2021 VALIDADE: 09/12/2026. ESTE ALVARÁ FICA CONDICIONADO À VALIDADE DO AVCB O QUAL DEVERÁ FICAR ANEXO.

**Restrições:**

**Data Validade:** 09/12/2026

**Data Emissão:** 10/03/2022

**Horário de funcionamento**

**DAS 08h00 ÀS 18h00**

**Código de Autenticidade:** WIS031201-5761-RSISLYXRUMJLF-6

Usuário: GILMAR VILLAR SOARES Emissão: 16/03/2022 14:57:59



v3.0 - DAUTIN Blockchain Documentos Digitais e Serviços Ltda EPP certifica em 16/03/2022 16:12:54 que o documento de hash (SHA-256)  
12d3fdd093e4e071e6c62b92cbc9b0c5cf563b000481b0ae0e8520f21c6f54e3 foi validado em 16/03/2022 15:57:11 através da transação blockchain  
0x34e735e2f39afb49cc5382bf2e2d8e16a67c90311e2081ddc331f86bde04a17a e pode ser verificado em <https://www.dautin.com/FileCheck> (NID: 55418)



60

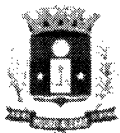

**Prefeitura Municipal de Pouso Alegre**

Estado de Minas Gerais  
Secretaria de Adm. e Finanças  
Departamento de Tributação

Página 4/10

**ALVARÁ  
DE LICENÇA  
PARA: FUNCIONAMENTO E/OU LOCALIZAÇÃO**

**GILMAR  
VILLAR  
SOARES:  
33806268720**

Assinado digitalmente por GILMAR VILLAR  
SOARES.33806268720  
DN: C=BR, O=ICP-Brasil, OU=AC SOLUTI,  
Multiple v5, OU=07866503000110  
OU=Presencial, OU=Certificado PF A3  
CN=GILMAR VILLAR SOARES.33806268720  
Razão: Eu sou o autor deste documento  
Localização: sua localização de assinatura  
Aqui:  
Data: 2022.03.15 14:58:07 -03'00'  
Foxit Reader Versão: 10.1.0

**GILMAR VILLAR SOARES**  
Sala Mineira do Empreendedor

**Código de Autenticidade: WIS031201-5761-RSISLYXRUMJLF-6**

Usuário: GILMAR VILLAR SOARES Emissão: 16/03/2022 14:57:59



v3.0 - DAUTIN Blockchain Documentos Digitais e Serviços Ltda EPP certifica em 16/03/2022 16:12:54 que o documento de hash (SHA-256)  
12d3fdd093e4e071eec62b92cbc9b0c5cf563b000481b0ae0e8520f21c6f54e3 foi validado em 16/03/2022 15:57:11 através da transação blockchain  
0x34e735e2f39afb49cc5382bf2e2d8e16a67c90311e2081ddc331f86bde04a17a e pode ser verificado em <https://www.dautin.com/FileCheck> (NID: 55418)



Rua XV de Novembro, 64 - Sala 21  
Edifício Pedro Francisco Vargas  
Centro, Itajaí - Santa Catarina  
(47) 3514-7599 | (47) 99748-2223  
www.dautin.com | dautin@dautin.com

Página 5/10



## CERTIFICADO DE PROVA DE AUTENTICIDADE ELETRÔNICA

A DAUTIN BLOCKCHAIN DOCUMENTOS DIGITAIS E SERVIÇOS LTDA, especificada neste ato apenas como **Dautin Blockchain Co.** CERTIFICA para os devidos fins de direito que, o arquivo digital especificado com o tipo documental **Autenticação** e representado pela função hash criptográfica conhecida como SHA-256, de código **12d3fdd093e4e071eec62b92cbc9b0c5cf563b000481b0ae0e8520f21c6f54e3** foi autenticado de acordo com as Legislações e normas vigentes<sup>1</sup> através da rede blockchain Ethereum Classic, sob o identificador único denominado NID **55418** dentro do sistema.

A autenticação eletrônica do documento intitulado "**Alvará Municipal emissão 10/03/2022**", cujo assunto é descrito como "**Alvará Municipal emissão 10/03/2022**", faz prova de que em **16/03/2022 15:55:47**, o responsável **Med Center Comercial Ltda (00.874.929/0001-40)** tinha posse do arquivo com as mesmas características que foram reproduzidas na prova de autenticidade, sendo de Med Center Comercial Ltda a responsabilidade, única e exclusiva, pela idoneidade do documento apresentado a DAUTIN Blockchain Co.

Este CERTIFICADO foi emitido em **16/03/2022 16:10:21** através do sistema de autenticação eletrônica da empresa DAUTIN Blockchain Co. de acordo com o Art. 10, § 2º da MP 2200-2/2001, Art. 107 do Código Civil e Art. 411, em seus §§ 2º e 3º do Código de Processo Civil, estando dessa maneira de acordo para o cumprimento do Decreto 10278/2020.

Para mais informações sobre a operação acesse o site <https://www.dautin.com> e informe o código da transação blockchain **0x34e735e2f39afb49cc5382bf2e2d8e16a67c90311e2081ddc331f86bde04a17a**. Também é possível acessar a consulta através da rede blockchain em <https://blockscout.com/etc/mainnet/>

<sup>1</sup> Legislação Vigente: Medida Provisória nº 2200-2/2001, Código Civil e Código de Processo Civil.

**DAUTIN**  
BLOCKCHAIN



Presidência da República Casa Civil  
Subchefia para Assuntos Jurídicos  
MEDIDA PROVISÓRIA 2.200-2  
DE 24 DE AGOSTO DE 2001.





**AVCB** página 7/10**AUTO DE VISTORIA DO CORPO DE BOMBEIROS**

WWW.BOMBEIROS.MG.GOV.BR

**Nº: PRJ20210274462****VALIDADE: 09/12/2026**

O **Corpo de Bombeiros Militar de Minas Gerais** certifica que a edificação, ou área de risco, abaixo descrita, possui as medidas de segurança previstas na legislação estadual\* de Segurança Contra Incêndio e Pânico vigente, considerando as informações no respectivo Processo de Segurança Contra Incêndio e Pânico (**PSCIP**).

**Endereço:** RODOVIA JK - BR 459 - KM 99, nº 0**Bairro:** RIBEIRÃO DAS MORTES**Município:** POUSO ALEGRE**Ocupação:** C-2**Público:** \*\*\*\*\***Proprietário:** 00.874.929/0001-40 - MED CENTER COMERCIAL LTDA**Responsável pelo Uso:** 00.874.929/0001-40 - MED CENTER COMERCIAL LTDA**Área Total:** 4583.2 m²**Área Liberada:** 4583.2 m²**Emitido em:** 09/12/2021**Última Atualização:** 09/12/2021 09:57:39

\*Lei 14.130/2001 - Dispõe sobre prevenção Contra Incêndio e Pânico do Estado de Minas Gerais e dá outras providências.

**CORPO DE BOMBEIROS MILITAR DE MINAS GERAIS**

v3.0 - DAUTIN Blockchain Documentos Digitais e Serviços Ltda EPP certifica em 10/12/2021 12:51:48 que o documento de hash (SHA-256) e4a16f4b5c34bdaab49933b5880295128478a3c49c39ced5ddea9240d224fff foi validado em 10/12/2021 10:30:15 através da transação blockchain 0xaf1ef9149779be5803813e19eb24cad798b43d664287c943de5d99ca5002310a e pode ser verificado em <https://www.dautin.com/FileCheck> (NID: 41304)





# CORPO DE BOMBEIROS MILITAR DE MINAS GERAIS

Página 8/10

## OBSERVAÇÕES

\*\*\*\*\*

- Cabe ao proprietário ou responsável pelo uso, garantir o perfeito funcionamento das medidas de segurança contra incêndio e pânico, bem como manter a ocupação e as características construtivas da edificação, conforme o respectivo **PSCIP**.

- A edificação poderá ser vistoriada para fins de fiscalização pelo CBMMG a qualquer tempo e, caso seja verificada situação de irregularidade, a Corporação tomará as medidas previstas na legislação, que incluem advertência, multas e cassação deste **AVCB**, além de interdição da edificação.

- Este é o **AVCB** emitido pelo **INFOSCIP**. Caso haja necessidade de verificar a autenticidade deste documento acesse o link:

<https://www.prevencaobombeiros.mg.gov.br/a1ip/f/t/validaravcbman>

Chave de Autenticação: 8A3E-3EF9-F790-4199

**WWW.BOMBEIROS.MG.GOV.BR**



v3.0 - DAUTIN Blockchain Documentos Digitais e Serviços Ltda EPP certifica em 10/12/2021 12:51:48 que o documento de hash (SHA-256) e4a16f4b5c34bdaab49933b5880295128478a3c49c39ced5ddeaf9240d224fff foi validado em 10/12/2021 10:30:15 através da transação blockchain 0xaf1ef9149779be5803813e19eb24cad798b43d664287c943de5d99ca5002310a e pode ser verificado em <https://www.dautin.com/FileCheck> (NID: 41304)



Rua XV de Novembro, 64 - Sala 21  
Edifício Pedro Francisco Vargas  
Centro, Itajaí - Santa Catarina  
(47) 3514-7599 | (47) 99748-2223  
www.dautin.com | dautin@dautin.com

Página 9/10



## CERTIFICADO DE PROVA DE AUTENTICIDADE ELETRÔNICA

A DAUTIN BLOCKCHAIN DOCUMENTOS DIGITAIS E SERVIÇOS LTDA, especificada neste ato apenas como **Dautin Blockchain Co.** CERTIFICA para os devidos fins de direito que, o arquivo digital especificado com o tipo documental **Autenticação** e representado pela função hash criptográfica conhecida como SHA-256, de código **e4a16f4b5c34bdaab49933b5880295128478a3c49c39ced5ddeaf9240d224fff** foi autenticado de acordo com as Legislações e normas vigentes<sup>1</sup> através da rede blockchain Polygon, sob o identificador único denominado NID **41304** dentro do sistema.

A autenticação eletrônica do documento intitulado **"AVCB 2021"**, cujo assunto é descrito como **"AVCB 2021"**, faz prova de que em **10/12/2021 10:07:26**, o responsável **Med Center Comercial Ltda (00.874.929/0001-40)** tinha posse do arquivo com as mesmas características que foram reproduzidas na prova de autenticidade, sendo de Med Center Comercial Ltda a responsabilidade, única e exclusiva, pela idoneidade do documento apresentado a DAUTIN Blockchain Co.

Este CERTIFICADO foi emitido em **10/12/2021 11:15:17** através do sistema de autenticação eletrônica da empresa DAUTIN Blockchain Co. de acordo com o Art. 10, § 2º da MP 2200-2/2001, Art. 107 do Código Civil e Art. 411, em seus §§ 2º e 3º do Código de Processo Civil, estando dessa maneira de acordo para o cumprimento do Decreto 10278/2020.

Para mais informações sobre a operação acesse o site <https://www.dautin.com> e informe o código da transação blockchain **0xaf1ef9149779be5803813e19eb24cad798b43d664287c943de5d99ca5002310a**. Também é possível acessar a consulta através da rede blockchain em <https://polygonscan.com/>

<sup>1</sup> Legislação Vigente: Medida Provisória nº 2200-2/2001, Código Civil e Código de Processo Civil.

**DAUTIN**  
BLOCKCHAIN



Presidência da República Casa Civil  
Subchefia para Assuntos Jurídicos  
MEDIDA PROVISÓRIA 2.200-2  
DE 24 DE AGOSTO DE 2001.





# Catálogos

### DADOS DO FABRICANTE:

SOCC Comercio e Confeções de Produtos Descartáveis Ltda  
41.041.094/0001-24  
Responsável Técnica: Rhevinleiza L. Amaral - CRF/SP 84319

## AVENTAL DESCARTÁVEL

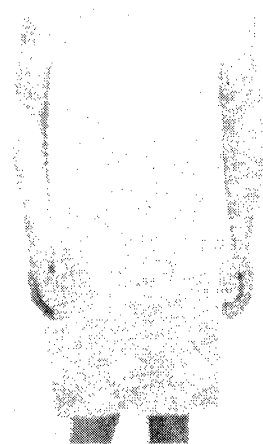

Código NCM (Nomenclatura Comum do Mercosul): 63079010  
Registro MS (Ministério da Saúde): 82292940003

### DESCRIÇÃO

Avental descartável, confeccionado em TNT (Tecido Não Tecido), ajustável com tiras para amarrar no pescoço e cintura, sendo: sem manga, manga curta, manga longa e com elástico no punho de lastex ou punho em malha.

### INDICAÇÃO DE USO

Os Aventais Descartáveis foram projetados especificamente para a proteção de pacientes e equipe de saúde médico, hospitalar, odontológica, alimentícia, farmacêutica, laboratorial e clínicas de estéticas.

### PRECAUÇÕES, RESTRIÇÕES E ADVERTÊNCIA

Não utilizar o produto sem estar vestido. Não molhar. Produto de uso único, não reutilizável.

### CARACTERÍSTICAS

São descartáveis, garante resistência à umidade, à abrasão e à ação de fungos e bactéria, elevada inércia química, leveza, não estéril, atóxica, não absorve líquidos (como água, corantes, sangue, etc).

### GRAMATURA

20g / 30g / 40g / 50g / 60g / 70g

### DIMENSÕES

Larguras: 1,20cm | 1,30cm | 1,40cm | 1,50cm | 1,60cm | 1,70cm

Comprimentos: 0,80cm | 0,90cm | 1,00cm | 1,10cm | 1,20cm | 1,30cm | 1,40cm | 1,50cm | 1,60cm | 1,70cm | 1,80cm

### TAMANHOS

P, M, G, GG, EXG

### CORES

Branco | Azul claro | Azul escuro | Verde | Vermelho | Rosa. Demais cores sob consulta.

### VALIDADE

3 anos após a fabricação

### MODO DE USO

Retirar o avental da embalagem original e colocar sobre a roupa para proteção. Após o uso, descartar em local apropriado.

### ARMAZENAMENTO E TRANSPORTE

O material deve ser armazenado em paletes de plásticos ou prateleiras, transportado em sacos plásticos ou em caixas de papelão e em veículo fechado.

Manter em local seco e arejado, protegido da luz solar e da umidade e calor excessivo.

### APRESENTAÇÃO DA EMBALAGEM

São armazenados dentro de sacos plásticos e lacrados para evitar a contaminação, em pacotes plástico com 10 unidades.

### APRESENTAÇÃO DA EMBALAGEM DE EMBARQUE

Fardo plástico ou de caixa de papelão.

100

100

100

100

100

100

100

## AVENTAL 50GR G LONGA DESC C/LATEX BC - CLEAN

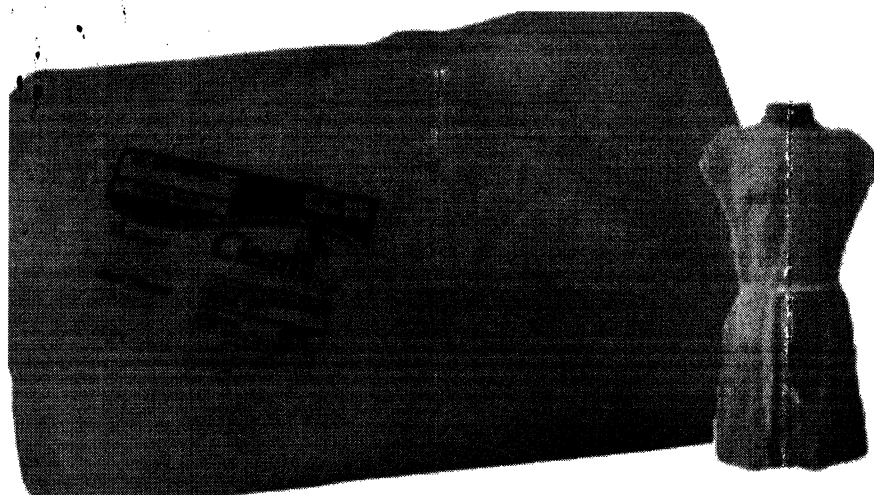

### Descrição

O Avental Descartável - Clean foram projetados especificamente para a proteção de pacientes e das equipes de saúde durante procedimentos médicos, cirúrgicos, odontológicos e laboratoriais. Vestimentas descartáveis para uso hospitalar, médico, odontológico e industrial, confeccionado em tecido não tecido (TNT), atóxico e não estéril, descartar após o uso. Evitar calor excessivo e umidade.

### Informações

Avental Descartável - Clean

- Gramatura 20
- Descartável
- Manga longa
- Embalagem com 10 unidades

### Cor

Branco

ITEM 013

