



PREFEITURA MUNICIPAL DE BIRIGUI

CNPJ 46.151.718/0001-80

Birigui, 01 de Setembro de 2022.

Ofício nº 143/2022

Ao Sr.
Danilo Boa Sorte
Pregoeiro Oficial.

Assunto: Parecer conclusivo sobre avaliação de documentação Técnica – Pregão Eletrônico nº 79/2022

Prezada Senhora,

Em atendimento as determinações regidas pelo Edital n.º 155/2022 (ITEM 14.2.5 – DOCUMENTAÇÃO TÉCNICA) – Pregão Eletrônico nº 79/2022, cujo o objeto trata-se **REGISTRO DE PREÇOS PARA CONTRATAÇÃO DE EMPRESA PARA LOCAÇÃO DE APARELHO CONCENTRADOR DE OXIGÊNIO, DESTINADOS AOS PACIENTES EM TRATAMENTO DOMICILIAR, PERANTE RELATÓRIO SOCIAL, PRESCRIÇÃO MÉDICA VIA SUS, CADASTRADOS E AUTORIZADOS PELA SECRETARIA DE SAÚDE, PELO PERÍODO DE 12 (DOZE) MESES** segue parecer conclusivo relativo à análise da documentação técnica apresentada pela empresa, **AIR LIQUIDE DO BRASIL LTDA, CNPJ: 00.331.788/0012-71**, decorrente do referido certame.

01 - DO OBJETO DA ANÁLISE:

01.1 – Este parecer apresenta o resultado da análise da documentação apresentada pela empresa **AIR LIQUIDE DO BRASIL LTDA, CNPJ: 00.331.788/0012-71** ora declarada arrematante do **LOTE n.º 01**, do Pregão Eletrônico n.º 79/2022, **registro de preços para contratação de empresa para locação de aparelho concentrador de oxigênio, destinados aos pacientes em tratamento domiciliar, perante relatório social, prescrição médica via sus, cadastrados e autorizados pela secretaria de saúde, pelo período de 12 (doze) meses, conforme proposta de preços** apresentada.

02 – DA COMISSÃO DE AVALIAÇÃO:

02.1 - A Comissão que promoveu a avaliação fora instituída pela PORTARIA N.º 09/2021, alterada pela Portaria nº 10/2022, que compõe os autos do processo, e que apresenta como membros:

SERVIDORES	UNIDADE ADMINISTRATIVA
RENATA N. M. SERRA	SECRETARIA DE SAÚDE
SILVANA R. D. C. DE ANCHIETA	SECRETARIA DE SAÚDE
FERNANDO GONÇALVES DA SILVA	SECRETARIA DE SAÚDE

02.2 – Compete a Comissão de Avaliação:

- a) Verificar a documentação enviada para análise, conforme solicitado em edital;
- b) Elaborar Relatório de Avaliação com parecer conclusivo sobre a avaliação da documentação, observadas as exigências do edital.

05 – RESULTADO DA AVALIAÇÃO:

05.1 – Após avaliação da documentação, esta Comissão decide por **APROVAR** a empresa **AIR LIQUIDE DO BRASIL LTDA, CNPJ: 00.331.788/0012-71.**

Assim sendo, colocamo-nos ao vosso dispor para futuros esclarecimentos que se fizerem necessários.

Atenciosamente.



Fernando Monteiro Prereira
Diretor Pla. Ges. Rec. Saúde Pública



Cássia Rita Santana Celestino
Secretário Municipal de Saúde



COMISSÃO DE AVALIAÇÃO:



Renata N. M. Serra
CPF N.º 200.546.858-42



Silvana R. D. C. de Anchieta
CPF N.º 514.116.791-72



Christi Andrea Fichitelli dos Santos
Enfermeira
COREN-SP 106753
Fernando Gonçalves da Silva
CPF N.º 297.956.698-50

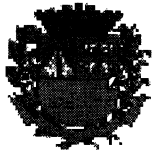

Sistema Estadual de Vigilância Sanitária
Prefeitura Municipal de SERTÃOZINHO

LICENÇA SANITÁRIA - VIGILÂNCIA SANITÁRIA

Nº CEVS: 355170225-466-000005-1-5

DATA DE VALIDADE: 17/11/2022

Nº PROCESSO:

Nº PROTOCOLO:

SUBGRUPO:

AGRUPAMENTO:

ATIVIDADE ECONÔMICA-CNAE:

OBJETO LICENCIADO:

7438/2021

DISTRIBUIDORA/IMPORTADORA

COMÉRCIO ATACADISTA DE PRODUTOS PARA A SAÚDE

4664-8/00 COMÉRCIO ATACADISTA DE MÁQUINAS, APARELHOS E EQUIPAMENTOS PARA USO ODONTO-MÉDICO-HOSPITALAR; PARTE E PEÇAS

ESTABELECIMENTO

DATA DO PROTOCOLO: 01/06/2021

DETALHE:

RAZÃO SOCIAL:

AIR LIQUIDE DO BRASIL LTDA

CNPJ ALBERGANTE:

NOME FANTASIA:

AIR LIQUIDE - ART. MED. E ORTOP.

CNPJ / CPF:

00.331.788/0012-71

LOGRADOURO:

Via VICINAL ANTONIO SARTI

NÚMERO: 540

COMPLEMENTO:

BAIRRO:

INDUSTRIAL

MUNICÍPIO:

SERTÃOZINHO

CEP:

14165-428

UF: SP

PÁGINA DA WEB:

RESPONSÁVEL LEGAL: FARLUZA ADRIANO LIRA

CPF: 40198399804

CONSELHO REGIONAL: N/A

Nº INSCR. CONSELHO PROF:

UF:

RESPONSÁVEL TÉCNICO: TANIA MARA PERDIZ

CPF: 32174240858

CONSELHO REGIONAL: CREFITO

Nº INSCR. CONSELHO PROF: 105219-F

UF: SP

LICENÇA SANITÁRIA - VIGILÂNCIA SANITÁRIA

Nº CEVS: 355170225-466-000005-1-5

DATA DE VALIDADE: 17/11/2022

CLASSES DE PRODUTOS E ATIVIDADES AUTORIZADAS

CLASSE DE PRODUTO:

PRODUTOS PARA SAÚDE

ARMAZENAR EM ÁREA PRÓPRIA

DISTRIBUIR

IMPORTAR

CATEGORIA:

ACESSÓRIOS

APARELHOS

EQUIPAMENTOS

OUTROS PRODUTOS PARA SAÚDE

O(A) AUTORIDADE SANITÁRIA DA VIGILÂNCIA SANITÁRIA DE SERTAOZINHO CONCEDE A PRESENTE LICENÇA DE FUNCIONAMENTO, SENDO QUE SEU(S) RESPONSÁVEL(IS) ASSUME(M) CONHECER A LEGISLAÇÃO SANITÁRIA VIGENTE E CUMPRIR-LA INTEGRALMENTE, INCLUSIVE EM SUAS FUTURAS ATUALIZAÇÕES, OBSERVANDO AS BOAS PRÁTICAS REFERENTES ÀS ATIVIDADES E OU SERVIÇOS PRESTADO, RESPONDENDO CIVIL E CRIMINALMENTE PELO NÃO CUMPRIMENTO DE TAIS EXIGÊNCIAS, FICANDO, INCLUSIVE, SUJEITO(S) AO CANCELAMENTO DESTES DOCUMENTOS. ASSUMEM AINDA INTEIRA RESPONSABILIDADE PELA VERACIDADE DAS INFORMAÇÕES AQUI PRESTADAS PARA O EXERCÍCIO DAS ATIVIDADES RELACIONADAS E DECLARAM ESTAR CIENTES DA OBRIGAÇÃO DE PRESTAR ESCLARECIMENTOS E OBSERVAR AS EXIGÊNCIAS LEGAIS QUE VIEREM A SER DETERMINADAS PELO ÓRGÃO DE VIGILÂNCIA SANITÁRIA COMPETENTE, EM QUALQUER TEMPO, NA FORMA PREVISTA NO ARTIGO 95 DA LEI ESTADUAL 10.083 DE 23 DE SETEMBRO DE 1998.

SERTAOZINHO17/11/2021

LOCAL

DATA DE DEFERIMENTO

Codigo de Validação: 1637698062870

A autenticidade deste documento deverá ser confirmada na página do Sistema de Informação em Vigilância Sanitária, no endereço: <https://sivisa.saude.sp.gov.br/sivisa/cidadao/>



Sistema Estadual de Vigilância Sanitária
Prefeitura Municipal de SERTÃOZINHO

LICENÇA SANITÁRIA - VIGILÂNCIA SANITÁRIA

Nº CEVS: 355170225-466-000005-1-5

DATA DE VALIDADE: 17/11/2022

Nº PROCESSO:

Nº PROTOCOLO: 7438/2021

DATA DO PROTOCOLO: 01/06/2021

SUBGRUPO:

DISTRIBUIDORA/IMPORTADORA

AGRUPAMENTO:

COMÉRCIO ATACADISTA DE PRODUTOS PARA A SAÚDE

ATIVIDADE ECONÔMICA-CNAE:

4664-8/00 COMÉRCIO ATACADISTA DE MÁQUINAS, APARELHOS E EQUIPAMENTOS PARA USO ODONTO-MÉDICO-HOSPITALAR; PARTE E PEÇAS

OBJETO LICENCIADO:

ESTABELECIMENTO

DETALHE:

RAZÃO SOCIAL:

AIR LIQUIDE DO BRASIL LTDA

CNPJ ALBERGANTE:

NOME FANTASIA:

AIR LIQUIDE - ART. MED. E ORTOP.

CNPJ / CPF:

00.331.788/0012-71

LOGRADOURO:

Via VICINAL ANTONIO SARTI

NÚMERO: 540

COMPLEMENTO:

BAIRRO:

INDUSTRIAL

MUNICÍPIO:

SERTÃOZINHO

CEP:

14165-428

UF: SP

PÁGINA DA WEB:

RESPONSÁVEL LEGAL: FARLUZA ADRIANO LIRA

CPF: 40198399804

CONSELHO REGIONAL: N/A

Nº INSCR. CONSELHO PROF:

UF:

RESPONSÁVEL TÉCNICO: TANIA MARA PERDIZ

CPF: 32174240858

CONSELHO REGIONAL: CREFITO

Nº INSCR. CONSELHO PROF: 105219-F

UF: SP

LICENÇA SANITÁRIA - VIGILÂNCIA SANITÁRIA

Nº CEVS: 355170225-466-000005-1-5

DATA DE VALIDADE: 17/11/2022

CLASSES DE PRODUTOS E ATIVIDADES AUTORIZADAS

CLASSE DE PRODUTO:

PRODUTOS PARA SAÚDE

ARMAZENAR EM ÁREA PRÓPRIA

DISTRIBUIR

IMPORTAR

CATEGORIA:

ACESSÓRIOS

APARELHOS

EQUIPAMENTOS

OUTROS PRODUTOS PARA SAÚDE

O(A) AUTORIDADE SANITÁRIA DA VIGILÂNCIA SANITÁRIA DE SERTAOZINHO CONCEDE A PRESENTE LICENÇA DE FUNCIONAMENTO, SENDO QUE SEU (S) RESPONSÁVEL(IS) ASSUME (M) CONHECER A LEGISLAÇÃO SANITÁRIA VIGENTE E CUMPRIR-LA INTEGRALMENTE, INCLUSIVE EM SUAS FUTURAS ATUALIZAÇÕES, OBSERVANDO AS BOAS PRÁTICAS REFERENTES ÀS ATIVIDADES E OU SERVIÇOS PRESTADO, RESPONDENDO CIVIL E CRIMINALMENTE PELO NÃO CUMPRIMENTO DE TAIS EXIGÊNCIAS, FICANDO, INCLUSIVE, SUJEITO (S) AO CANCELAMENTO DESTES DOCUMENTOS. ASSUMEM AINDA INTEIRA RESPONSABILIDADE PELA VERACIDADE DAS INFORMAÇÕES AQUI PRESTADAS PARA O EXERCÍCIO DAS ATIVIDADES RELACIONADAS E DECLARAM ESTAR CIENTES DA OBRIGAÇÃO DE PRESTAR ESCLARECIMENTOS E OBSERVAR AS EXIGÊNCIAS LEGAIS QUE VIEREM A SER DETERMINADAS PELO ÓRGÃO DE VIGILÂNCIA SANITÁRIA COMPETENTE, EM QUALQUER TEMPO, NA FORMA PREVISTA NO ARTIGO 95 DA LEI ESTADUAL 10.083 DE 23 DE SETEMBRO DE 1998.

SERTAOZINHO

LOCAL

17/11/2021

DATA DE DEFERIMENTO

Codigo de Validação: 1637698062870

A autenticidade deste documento deverá ser confirmada na página do Sistema de Informação em Vigilância Sanitária, no endereço: <https://sivisa.saude.sp.gov.br/sivisa/cidadao/>



Sistema Estadual de Vigilância Sanitária
Prefeitura Municipal de SERTÃOZINHO

LICENÇA SANITÁRIA - VIGILÂNCIA SANITÁRIA

Nº CEVS: **355170225-201-000001-1-6**

DATA DE VALIDADE: **17/11/2022**

Nº PROCESSO: **01/19383**

Nº PROTOCOLO: **7437/2021**

DATA DO PROTOCOLO: **01/06/2021**

SUBGRUPO: **FABRIL**

AGRUPAMENTO: **INDÚSTRIA DE MEDICAMENTOS**

ATIVIDADE ECONÔMICA-CNAE: **2014-2/00 FABRICAÇÃO DE GASES INDUSTRIAIS**

OBJETO LICENCIADO: **ESTABELECIMENTO**

DETALHE:

RAZÃO SOCIAL: **AIR LIQUIDE DO BRASIL LTDA**

CNPJ ALBERGANTE:

NOME FANTASIA: **AIR LIQUIDE - FABRICAÇÃO DE GASES**

CNPJ / CPF: **00.331.788/0012-71**

LOGRADOURO: **Via VICINAL ANTONIO SARTI**

NÚMERO: **540**

COMPLEMENTO:

BAIRRO: **INDUSTRIAL**

MUNICÍPIO: **SERTÃOZINHO**

CEP: **14165-428**

UF: **SP**

PÁGINA DA WEB:

RESPONSÁVEL LEGAL: **FARLUZA ADRIANO LIRA**

CPF: **40198399804**

CONSELHO REGIONAL: **N/A**

Nº INSCR. CONSELHO PROF:

UF:

RESPONSÁVEL TÉCNICO: **CAMILA MARQUES DE SOUZA DASSIE**

CPF: **33260570837**

CONSELHO REGIONAL: **CRF**

Nº INSCR. CONSELHO PROF: **50.895**

UF: **SP**

LICENÇA SANITÁRIA - VIGILÂNCIA SANITÁRIAN^o CEVS: 355170225-201-000001-1-6

DATA DE VALIDADE: 17/11/2022

CLASSES DE PRODUTOS E ATIVIDADES AUTORIZADAS

CLASSE DE PRODUTO:

MEDICAMENTO

ARMAZENAR EM ÁREA PRÓPRIA

DISTRIBUIR

EMBALAR

EXPEDIR

FABRICAR

TRANSPORTAR

O(A) AUTORIDADE SANITÁRIA DA VIGILÂNCIA SANITÁRIA DE SERTAOZINHO CONCEDE A PRESENTE LICENÇA DE FUNCIONAMENTO, SENDO QUE SEU (S) RESPONSÁVEL (IS) ASSUME (M) CONHECER A LEGISLAÇÃO SANITÁRIA VIGENTE E CUMPRIR-LA INTEGRALMENTE, INCLUSIVE EM SUAS FUTURAS ATUALIZAÇÕES, OBSERVANDO AS BOAS PRÁTICAS REFERENTES ÀS ATIVIDADES E OU SERVIÇOS PRESTADO, RESPONDENDO CIVIL E CRIMINALMENTE PELO NÃO CUMPRIMENTO DE TAIS EXIGÊNCIAS, FICANDO, INCLUSIVE, SUJEITO (S) AO CANCELAMENTO DESTES DOCUMENTOS. ASSUMEM AINDA INTEIRA RESPONSABILIDADE PELA VERACIDADE DAS INFORMAÇÕES AQUI PRESTADAS PARA O EXERCÍCIO DAS ATIVIDADES RELACIONADAS E DECLARAM ESTAR CIENTES DA OBRIGAÇÃO DE PRESTAR ESCLARECIMENTOS E OBSERVAR AS EXIGÊNCIAS LEGAIS QUE VIEREM A SER DETERMINADAS PELO ÓRGÃO DE VIGILÂNCIA SANITÁRIA COMPETENTE, EM QUALQUER TEMPO, NA FORMA PREVISTA NO ARTIGO 95 DA LEI ESTADUAL 10.083 DE 23 DE SETEMBRO DE 1998.

SERTAOZINHO

LOCAL

17/11/2021

DATA DE DEFERIMENTO

Codigo de Validação: 1637346897575

A autenticidade deste documento deverá ser confirmada na página do Sistema de Informação em Vigilância Sanitária, no endereço: <https://sivisa.saude.sp.gov.br/sivisa/cidadao/>



Sistema Estadual de Vigilância Sanitária
Prefeitura Municipal de SERTÃOZINHO

LICENÇA SANITÁRIA - VIGILÂNCIA SANITÁRIA

Nº CEVS: 355170225-201-000001-1-6

DATA DE VALIDADE: 17/11/2022

Nº PROCESSO: 01/19383

Nº PROTOCOLO: 7437/2021

DATA DO PROTOCOLO: 01/06/2021

SUBGRUPO: FABRIL

AGRUPAMENTO: INDÚSTRIA DE MEDICAMENTOS

ATIVIDADE ECONÔMICA-CNAE: 2014-2/00 FABRICAÇÃO DE GASES INDUSTRIAIS

OBJETO LICENCIADO: ESTABELECIMENTO

DETALHE:

RAZÃO SOCIAL: AIR LIQUIDE DO BRASIL LTDA

CNPJ ALBERGANTE:

NOME FANTASIA: AIR LIQUIDE - FABRICAÇÃO DE GASES

CNPJ / CPF: 00.331.788/0012-71

LOGRADOURO: Via VICINAL ANTONIO SARTI

NÚMERO: 540

COMPLEMENTO:

BAIRRO: INDUSTRIAL

MUNICÍPIO: SERTÃOZINHO

CEP: 14165-428

UF: SP

PÁGINA DA WEB:

RESPONSÁVEL LEGAL: FARLUZA ADRIANO LIRA

CPF: 40198399804

CONSELHO REGIONAL: N/A

Nº INSCR. CONSELHO PROF:

UF:

RESPONSÁVEL TÉCNICO: CAMILA MARQUES DE SOUZA DASSIE

CPF: 33260570837

CONSELHO REGIONAL: CRF

Nº INSCR. CONSELHO PROF: 50.895

UF: SP

LICENÇA SANITÁRIA - VIGILÂNCIA SANITÁRIA

Nº CEVS: 355170225-201-000001-1-6

DATA DE VALIDADE: 17/11/2022

CLASSES DE PRODUTOS E ATIVIDADES AUTORIZADAS

CLASSE DE PRODUTO:

MEDICAMENTO

ARMAZENAR EM ÁREA PRÓPRIA

DISTRIBUIR

EMBALAR

EXPEDIR

FABRICAR

TRANSPORTAR

O(A) AUTORIDADE SANITÁRIA DA VIGILÂNCIA SANITÁRIA DE SERTAOZINHO CONCEDE A PRESENTE LICENÇA DE FUNCIONAMENTO, SENDO QUE SEU (S) RESPONSÁVEL(IS) ASSUME (M) CONHECER A LEGISLAÇÃO SANITÁRIA VIGENTE E CUMPRIR-LA INTEGRALMENTE, INCLUSIVE EM SUAS FUTURAS ATUALIZAÇÕES, OBSERVANDO AS BOAS PRÁTICAS REFERENTES ÀS ATIVIDADES E OU SERVIÇOS PRESTADO, RESPONDENDO CIVIL E CRIMINALMENTE PELO NÃO CUMPRIMENTO DE TAIS EXIGÊNCIAS, FICANDO, INCLUSIVE, SUJEITO (S) AO CANCELAMENTO DESTES DOCUMENTOS. ASSUMEM AINDA INTEIRA RESPONSABILIDADE PELA VERACIDADE DAS INFORMAÇÕES AQUI PRESTADAS PARA O EXERCÍCIO DAS ATIVIDADES RELACIONADAS E DECLARAM ESTAR CIENTES DA OBRIGAÇÃO DE PRESTAR ESCLARECIMENTOS E OBSERVAR AS EXIGÊNCIAS LEGAIS QUE VIEREM A SER DETERMINADAS PELO ÓRGÃO DE VIGILÂNCIA SANITÁRIA COMPETENTE, EM QUALQUER TEMPO, NA FORMA PREVISTA NO ARTIGO 95 DA LEI ESTADUAL 10.083 DE 23 DE SETEMBRO DE 1998.

SERTAOZINHO

LOCAL

17/11/2021

DATA DE DEFERIMENTO

Codigo de Validação: 1637346897575

A autenticidade deste documento deverá ser confirmada na página do Sistema de Informação em Vigilância Sanitária, no endereço: <https://sivisa.saude.sp.gov.br/sivisa/cidadao/>

Consultas / Funcionamento de Empresa Nacional / Resultado / Detalhamento

Dados da Empresa Nacional

Razão Social

AIR LIQUIDE BRASIL LTDA

CNPJ

00.331.788/0001-19

Nome Fantasia

AIR LIQUIDE BRASIL LTDA

Endereço na Internet

www.airliquide.com.br

SAC**Endereço Completo**

AV MORUMBI 8234 ANDAR 3 - SANTO AMARO CEP: 04.703-901

Cidade/UF

SÃO PAULO/SP

Responsável Técnico

TANIA LEMOS TAMARINI PEREZ

Responsável Legal

FERNANDO BONONI JR

Dados do Cadastro

Cadastro Nº

2.20000-3

Data do Cadastro

13/02/2013

Situação

Ativa

Nº do Processo25351.669506/2012-87**Cadastro**

1 - Medicamento

Atividades / Classes**Envasar**

- Gases Medicinais

Fabricar

- Gases Medicinais

Consultas / Funcionamento de Empresa Nacional / Resultado / Detalhamento

Dados da Empresa Nacional

Razão Social

Air Liquide Brasil Ltda

CNPJ

00.331.788/0012-71

Nome Fantasia

Air Liquide

Endereço na Internet

www.airliquide.com

SAC**Endereço Completo**

Via Vicinal Antônio Sarti, 540 - VI. Industrial CEP: 14.175-375

Cidade/UF

SERTÃOZINHO/SP

Responsável Técnico

TANIA MARA PERDIZ

Responsável Legal

FARLUZA ADRIANO LIRA

Dados do Cadastro

Cadastro Nº

8.10707-7 (PKY4W1047MM1)

Data do Cadastro

28/07/2014

Situação

Ativa

Nº do Processo25351.417167/2014-95**Cadastro**8 - Produtos para Saúde
(Correlatos)**Atividades / Classes****Armazenar**

- Correlatos

Distribuir

- Correlatos

Expedir

- Correlatos

Importar

- Correlatos

Certificado de Boas Práticas - Medicamentos

2 1 2



Via Rápida Empresa - VRE
CERTIFICADO DE LICENCIAMENTO INTEGRADO
JUCESP - JUNTA COMERCIAL DO ESTADO DE SÃO PAULO
Secretaria de Desenvolvimento Econômico, Ciência, Tecnologia e
Inovação



Prefeitura do Município de São Paulo

Governo do Estado de São Paulo

É importante saber que:

1. Todos os dados e declarações constantes deste documento são de responsabilidade do proprietário do estabelecimento.
2. Somente as atividades econômicas contidas neste comprovante tem o funcionamento autorizado.
3. Quaisquer alterações de dados e/ou de condições que determinem a inscrição nos órgãos e expedição deste documento implica a perda de sua validade e regularidade perante os órgãos, e obriga o empresário e/ou empresa jurídica a revalidar as informações e renovar sua solicitação.
4. Os órgãos envolvidos poderão a qualquer momento fiscalizar ou notificar o interessado a comprovar as restrições e/ou condições supramencionadas no documento, de forma que se não atendidas as notificações, poderá ter início procedimento de apuração de responsabilidades com eventual imposição de multa, interdição do imóvel ou cassação do licenciamento.
5. As taxas devidas de cada órgão deverão ser recolhidas diretamente com os envolvidos e mantidas válidas durante todo o período de vigência do estabelecimento, de acordo com as regras definidas e especificadas pelo órgão.
6. Este documento reflete a situação do licenciamento integrado na data de sua emissão. Para confirmar sua validade consulte o site: <https://www.jucesp.sp.gov.br/VRE/Home.aspx>

DADOS DA SOLICITAÇÃO, EMISSÃO E VALIDADE DESTE DOCUMENTO:

PROTOCOLO/NÚMERO	DATA DA SOLICITAÇÃO	DATA DE EMISSÃO	DATA DE VALIDADE
SPM2131416179	31/08/2021	15/04/2020	19/03/2023

DADOS DA EMPRESA

NOME EMPRESARIAL	CNPJ
AIR LIQUIDE BRASIL LTDA	00.331.788/0001-19
NATUREZA JURÍDICA	Inscrição Municipal
Sociedade Empresária Limitada	
ENDEREÇO DO ESTABELECIMENTO	
AVENIDA MORUMBI, 8234 ANDAR 3 E PARTE DO 1 TERREO PARTE SANTO AMARO, São Paulo - SP CEP: 04703901	
ÁREA DO ESTABELECIMENTO	3005.37
ÁREA DO IMÓVEL (ÁREA CONSTRUÍDA) (M²)	15756.00
ATIVIDADES ECONÔMICAS LICENCIADAS	
8211300 - Serviços combinados de escritório e apoio administrativo	

ATIVIDADES AUXILIARES LICENCIADAS

Sede
Escritório Administrativo

ANÁLISE DE VIABILIDADE

PARECER DA PREFEITURA DO MUNICÍPIO DE SÃO PAULO	
VÁLIDO PARA A INSCRIÇÃO MUNICIPAL DO IMÓVEL	DATA DE EMISSÃO: 31/08/2021
TIPO DO IMÓVEL:	Número IPTU: 085.589.0202-1

PARECER DA PREFEITURA DO MUNICÍPIO DE SÃO PAULO

RESTRIÇÕES AO EXERCÍCIO DA ATIVIDADE NO LOCAL INDICADO:

- » Grupo de Atividade [nR1-6: Serviços profissionais: estabelecimentos destinados à prestação de serviços de profissionais liberais, técnicos ou universitários ou de residencial;apoio ao uso residencial;] PASSÍVEL: Permitida a instalação da atividade no imóvel em questão em função da zona de uso.
- » Quadro 4B - Parâmetros de incomodidade por zona : Zona [ZC]: Nível Critério de Avaliação (NCA) para ambiente externo dB(A) (c) (d) (f): Emissão ruído 7h-19h = Emissão máxima de 60 dB 4B(c) No caso dos aeroportos aplica-se o nível de ruído conforme norma técnica específica. 4B(d) Poderão incidir parâmetros especiais e mais restritivos nos termos §2º do artigo 113 desta lei. 4B(f) Para atividade de local de culto, nos feriados, sábados a partir das 14h e nos domingos, os parâmetros relativos a ruídos referentes ao período das 7h às 19h passam a valer também para os períodos das 6h às 7h e das 19h às 22h, permanecendo inalterados os parâmetros referentes ao período das 7h às 19h e das 22h às 7h.
- » Quadro 4B - Parâmetros de incomodidade por zona : Zona [ZC]: Nível Critério de Avaliação (NCA) para ambiente externo dB(A) (c) (d) (f): Emissão ruído 19h-22h = Emissão máxima de 55 dB 4B(c) No caso dos aeroportos aplica-se o nível de ruído conforme norma técnica específica. 4B(d) Poderão incidir parâmetros especiais e mais restritivos nos termos §2º do artigo 113 desta lei. 4B(f) Para atividade de local de culto, nos feriados, sábados a partir das 14h e nos domingos, os parâmetros relativos a ruídos referentes ao período das 7h às 19h passam a valer também para os períodos das 6h às 7h e das 19h às 22h, permanecendo inalterados os parâmetros referentes ao período das 7h às 19h e das 22h às 7h.
- » Quadro 4B - Parâmetros de incomodidade por zona : Zona [ZC]: Nível Critério de Avaliação (NCA) para ambiente externo dB(A) (c) (d) (f): Emissão ruído 22h-7h = Emissão máxima de 50 dB 4B(c) No caso dos aeroportos aplica-se o nível de ruído conforme norma técnica específica. 4B(d) Poderão incidir parâmetros especiais e mais restritivos nos termos §2º do artigo 113 desta lei. 4B(f) Para atividade de local de culto, nos feriados, sábados a partir das 14h e nos domingos, os parâmetros relativos a ruídos referentes ao período das 7h às 19h passam a valer também para os períodos das 6h às 7h e das 19h às 22h, permanecendo inalterados os parâmetros referentes ao período das 7h às 19h e das 22h às 7h.
- » Quadro 4B - Parâmetros de incomodidade por zona : Zona [ZC]: Vibração associada = 4B(a) 4B(a) Aplicam-se a legislação pertinente e as normas técnicas brasileiras - ABNT em vigor.
- » Quadro 4B - Parâmetros de incomodidade por zona : Zona [ZC]: Emissão de odores = 4B(a) 4B(a) Aplicam-se a legislação pertinente e as normas técnicas brasileiras - ABNT em vigor.
- » Quadro 4B - Parâmetros de incomodidade por zona : Zona [ZC]: Emissão de gases, vapores e material particulado (e) = 4B(a) 4B(a) Aplicam-se a legislação pertinente e as normas técnicas brasileiras - ABNT em vigor. 4B(e) Quando necessário a CETESB recomenda instalar e operar sistema de controle de poluição do ar baseado na melhor tecnologia.
- » Quadro 4B - Parâmetros de incomodidade por zona : Zona [ZC]: Emissão de radiação Faixa de frequência (0Hz à 300GHz) = 4B(b) 4B(b) Aplicam-se a legislação pertinente e as normas técnicas em vigor, sendo que o Executivo poderá estabelecer parâmetros mais restritivos de radiação eletromagnéticas não ionizantes.
- » Quadro 4A - Condições de instalação por subcategoria de uso, grupos de atividade e usos específicos : Grupo de Atividade [nR1-6]: Número mínimo de vagas por área construída computável (em m²) ou por número de unidades habitacionais (UH) (a): Vagas de automóveis (e)(f) = Mínimo de 1 vaga a cada 75 m² de área construída computável Obs: 4A(a) Não se aplica nas zonas de uso ZEU, ZEUA, ZEUP, ZEUPa, ZEM, ZEMP e nos usos não residenciais em lotes com área inferior a 250m² (duzentos e cinquenta metros quadrados) em todas as zonas. 4A(e) Para Serviços de Armazenamento e Guarda de Bens Móveis das subcategorias de uso nR1, nR2 e nR3, o número mínimo de vagas de automóveis exigido será calculado com base na área construída computável destinada à permanência humana. 4A(f) Quando exigido o número mínimo de vagas de automóveis, este deverá ser acrescido do número de vagas especiais conforme definido no Código de Obras e Edificações.
- » Quadro 4A - Condições de instalação por subcategoria de uso, grupos de atividade e usos específicos : Grupo de Atividade [nR1-6]: Número mínimo de vagas por área construída computável (em m²) ou por número de unidades habitacionais (UH) (a): Vagas de bicicletas = Mínimo de 1 vaga a cada 250 m² de área construída computável Obs: 4A(a) Não se aplica nas zonas de uso ZEU, ZEUA, ZEUP, ZEUPa, ZEM, ZEMP e nos usos não residenciais em lotes com área inferior a 250m² (duzentos e cinquenta metros quadrados) em todas as zonas.
- » Quadro 4A - Condições de instalação por subcategoria de uso, grupos de atividade e usos específicos : Grupo de Atividade [nR1-6]: Espaço para carga e descarga (c): Número de vagas para utilitário = Mínimo de 1 vaga e 1 vaga adicional a cada 4.000 m² de área construída computável Obs: 4A(c) Não se exige vaga para carga e descarga nos lotes com área até 250m² (duzentos e cinquenta metros quadrados), exceto em lotes localizados na Macroárea de Urbanização Consolidada e nos seguintes setores e subsetores da Macroárea de Estruturação Metropolitana: I. Subsetores Arco Tietê, Arco Pinheiros e Arco Faria Lima - Águas Espraiadas - Chucri Zaidan do Setor Orla Ferroviária e Fluvial. II. Setor Central (Operação Urbana Centro).
- » Imóvel informado está inserido na Macroárea de Estruturação Metropolitana - MEM. Verificar a existência de lei específica para a região informada, nos termos do §3º do art. 76 da Lei nº 16.050/14.
- » Ao continuar o processo, você assume a responsabilidade pelo endereço e inscrição imobiliária informados, ciente de que o resultado pode ser revertido caso seja apurada incorreção dos mesmos, sem prejuízo das demais penas da lei

PARECER DA PREFEITURA DO MUNICÍPIO DE SÃO PAULO

- » 'Atividade passível de instalação no local, conforme disposições da legislação urbanística municipal em vigor.
- » Grupo de Atividade [nR1-6: Serviços profissionais: estabelecimentos destinados à prestação de serviços de profissionais liberais, técnicos ou universitários ou de residencial;apoio ao uso residencial;] PASSÍVEL: Permitida a instalação da atividade no imóvel em questão em função da zona de uso.
- » Quadro 4B - Parâmetros de incomodidade por zona : Zona [ZC]: Nível Critério de Avaliação (NCA) para ambiente externo dB(A) (c) (d) (f): Emissão ruído 7h-19h = Emissão máxima de 60 dB 4B(c) No caso dos aeroportos aplica-se o nível de ruído conforme norma técnica específica. 4B(d) Poderão incidir parâmetros especiais e mais restritivos nos termos §2º do artigo 113 desta lei. 4B(f) Para atividade de local de culto, nos feriados, sábados a partir das 14h e nos domingos, os parâmetros relativos a ruídos referentes ao período das 7h às 19h passam a valer também para os períodos das 6h às 7h e das 19h às 22h, permanecendo inalterados os parâmetros referentes ao período das 7h às 19h e das 22h às 7h.
- » Quadro 4B - Parâmetros de incomodidade por zona : Zona [ZC]: Nível Critério de Avaliação (NCA) para ambiente externo dB(A) (c) (d) (f): Emissão ruído 19h-22h = Emissão máxima de 55 dB 4B(c) No caso dos aeroportos aplica-se o nível de ruído conforme norma técnica específica. 4B(d) Poderão incidir parâmetros especiais e mais restritivos nos termos §2º do artigo 113 desta lei. 4B(f) Para atividade de local de culto, nos feriados, sábados a partir das 14h e nos domingos, os parâmetros relativos a ruídos referentes ao período das 7h às 19h passam a valer também para os períodos das 6h às 7h e das 19h às 22h, permanecendo inalterados os parâmetros referentes ao período das 7h às 19h e das 22h às 7h.
- » Quadro 4B - Parâmetros de incomodidade por zona : Zona [ZC]: Nível Critério de Avaliação (NCA) para ambiente externo dB(A) (c) (d) (f): Emissão ruído 22h-7h = Emissão máxima de 50 dB 4B(c) No caso dos aeroportos aplica-se o nível de ruído conforme norma técnica específica. 4B(d) Poderão incidir parâmetros especiais e mais restritivos nos termos §2º do artigo 113 desta lei. 4B(f) Para atividade de local de culto, nos feriados, sábados a partir das 14h e nos domingos, os parâmetros relativos a ruídos referentes ao período das 7h às 19h passam a valer também para os períodos das 6h às 7h e das 19h às 22h, permanecendo inalterados os parâmetros referentes ao período das 7h às 19h e das 22h às 7h.
- » Quadro 4B - Parâmetros de incomodidade por zona : Zona [ZC]: Vibração associada = 4B(a) 4B(a) Aplicam-se a legislação pertinente e as normas técnicas brasileiras - ABNT em vigor.
- » Quadro 4B - Parâmetros de incomodidade por zona : Zona [ZC]: Emissão de odores = 4B(a) 4B(a) Aplicam-se a legislação pertinente e as normas técnicas brasileiras - ABNT em vigor.
- » Quadro 4B - Parâmetros de incomodidade por zona : Zona [ZC]: Emissão de gases, vapores e material particulado (e) = 4B(a) 4B(a) Aplicam-se a legislação pertinente e as normas técnicas brasileiras - ABNT em vigor. 4B(e) Quando necessário a CETESB recomenda instalar e operar sistema de controle de poluição do ar baseado na melhor tecnologia.
- » Quadro 4B - Parâmetros de incomodidade por zona : Zona [ZC]: Emissão de radiação Faixa de frequência (0Hz à 300GHz) = 4B(b) 4B(b) Aplicam-se a legislação pertinente e as normas técnicas em vigor, sendo que o Executivo poderá estabelecer parâmetros mais restritivos de radiação eletromagnéticas não ionizantes.
- » Quadro 4A - Condições de instalação por subcategoria de uso, grupos de atividade e usos específicos : Grupo de Atividade [nR1-6]: Número mínimo de vagas por área construída computável (em m²) ou por número de unidades habitacionais (UH) (a): Vagas de automóveis (e)(f) = Mínimo de 1 vaga a cada 75 m² de área construída computável Obs: 4A(a) Não se aplica nas zonas de uso ZEU, ZEUa, ZEUP, ZEUPa, ZEM, ZEMP e nos usos não residenciais em lotes com área inferior a 250m² (duzentos e cinquenta metros quadrados) em todas as zonas. 4A(e) Para Serviços de Armazenamento e Guarda de Bens Móveis das subcategorias de uso nR1, nR2 e nR3, o número mínimo de vagas de automóveis exigido será calculado com base na área construída computável destinada à permanência humana. 4A(f) Quando exigido o número mínimo de vagas de automóveis, este deverá ser acrescido do número de vagas especiais conforme definido no Código de Obras e Edificações.
- » Quadro 4A - Condições de instalação por subcategoria de uso, grupos de atividade e usos específicos : Grupo de Atividade [nR1-6]: Número mínimo de vagas por área construída computável (em m²) ou por número de unidades habitacionais (UH) (a): Vagas de bicicletas = Mínimo de 1 vaga a cada 250 m² de área construída computável Obs: 4A(a) Não se aplica nas zonas de uso ZEU, ZEUa, ZEUP, ZEUPa, ZEM, ZEMP e nos usos não residenciais em lotes com área inferior a 250m² (duzentos e cinquenta metros quadrados) em todas as zonas.
- » Quadro 4A - Condições de instalação por subcategoria de uso, grupos de atividade e usos específicos : Grupo de Atividade [nR1-6]: Espaço para carga e descarga (c): Número de vagas para utilitário = Mínimo de 1 vaga e 1 vaga adicional a cada 4.000 m² de área construída computável Obs: 4A(c) Não se exige vaga para carga e descarga nos lotes com área até 250m² (duzentos e cinquenta metros quadrados), exceto em lotes localizados na Macroárea de Urbanização Consolidada e nos seguintes setores e subsetores da Macroárea de Estruturação Metropolitana: I. Subsetores Arco Tietê, Arco Pinheiros e Arco Faria Lima - Águas Espraiadas - Chucrí Zaidan do Setor Orla Ferroviária e Fluvial. II. Setor Central (Operação Urbana Centro).
- » Imóvel informado está inserido na Macroárea de Estruturação Metropolitana - MEM. Verificar a existência de lei específica para a região informada, nos termos do §3º do art. 76 da Lei nº 16.050/14.
- » Ao continuar o processo, você assume a responsabilidade pelo endereço e inscrição imobiliária informados, ciente de que o resultado pode ser revertido caso seja apurada incorreção dos mesmos, sem prejuízo das demais penas da lei

PARECER DA PREFEITURA DO MUNICÍPIO DE SÃO PAULO

» Atividade passível de instalação no local, conforme disposições da legislação urbanística municipal em vigor.

LICENCIAMENTO INTEGRADO

Secretaria de Estado da Saúde / Vigilância Sanitária

Atividade licenciada pelo órgão de vigilância sanitária municipal.

Secretaria de Estado da Segurança Pública / Corpo de Bombeiros

DATA EMISSÃO	NÚMERO DE LICENÇA	VALIDADE
15/04/2020	AVCB 0000461228	19/03/2023

FORAM PRESTADAS AS SEGUINTE DECLARAÇÕES:

- » Declaro que o meu estabelecimento encontra-se no interior de uma edificação Licenciada pelo Corpo de Bombeiros, conforme o tipo e o número acima descrito.
- » Declaro que a atividade a ser desenvolvida no estabelecimento é compatível com a ocupação aprovada pelo Corpo de Bombeiros para a edificação como um todo.
- » Declaro estar ciente de que devo manter os sistemas de segurança contra incêndio sob minha responsabilidade em condições de utilização, de acordo com o preconizado pelo Regulamento de Segurança contra Incêndio do Estado de São Paulo.
- » Declaro estar ciente de que estou sujeito à fiscalização do Corpo de Bombeiros e que, além da cassação da Licença, o registro de informações inverídicas pode acarretar ao declarante o crime de falsidade ideológica, tipificado no Artigo 299 do Código Penal, com previsão de pena de um a cinco anos de reclusão e multa, sem prejuízo das providências administrativas e cíveis cabíveis.

Secretaria de Estado do Meio Ambiente / CETESB

TIPO DE DOCUMENTO	NÚMERO DE LICENÇA	DATA EMISSÃO	VALIDADE
ISENTO	INEXISTENTE	31/08/2021	INEXISTENTE

FORAM PRESTADAS AS SEGUINTE DECLARAÇÕES:

- » Atividades exercidas no local: 8211-3/00 - Serviços combinados de escritório e apoio administrativo
- » Declaro que a atividade não será instalada e/ou realizada em APM (Área de Proteção aos Mananciais) / APRM (Área de Proteção e Recuperação de Mananciais).
- » Declaro que, para o exercício da atividade, não ocorrerá, sem manifestação específica da CETESB: 1. Corte de árvores nativas isoladas; 2. Supressão de vegetação nativa; 3. Intervenção em Áreas de Preservação Permanente (APP); 4. Movimentação de terra acima de 100 m³ (cem metros cúbicos); 5. Intervenção em Áreas de Várzea para fins agrícolas.

FORAM PRESTADAS AS SEGUINTE MANIFESTAÇÕES:

- » A atividade realizada pela empresa no local e nas condições informadas pelo interessado no pedido não está sujeita ao licenciamento ambiental no âmbito da CETESB. Caso haja alteração dessa situação, deverá haver nova solicitação.

Secretaria da Agricultura / Coordenadoria de Defesa Agropecuária

DATA EMISSÃO	PROTOCOLO ISENTO	CNAE
31/08/2021		8211-3/00

FORAM PRESTADAS AS SEGUINTE DECLARAÇÕES:

- » Declaro que as atividades que realizo para este protocolo não são de âmbito de gestão no sistema de Gestão de Defesa Animal e Vegetal (GEDAVE) pela Coordenadoria de Defesa Agropecuária (CDA) da Secretaria de Agricultura e Abastecimento (SAA).

Prefeitura de São Paulo

VIGILÂNCIA SANITÁRIA

Prefeitura de São Paulo

DATA EMISSÃO

31/08/2021

PROTOCOLO ISENTO

CNAE

8211-3/00

FORAM PRESTADAS AS SEGUINTE DECLARAÇÕES:

- » Declaro estar ciente de que a atividade que realizo não é licenciada pelo órgão de vigilância sanitária.

PREFEITURA

DATA EMISSÃO

31/08/2021

ATIVIDADE

A1

ORIENTAÇÕES:

- » Para informações relativas à regularização de Áreas Contaminadas, entrar em contato com a Secretaria Municipal do Verde e Meio Ambiente através do e-mail: gtacsvma@prefeitura.sp.gov.br.
- » Nos casos em que a área utilizada pela atividade for superior a 500,00 m² e a área total do imóvel for superior a 1500,00 m², a classificação de risco da atividade resultará em ALTO RISCO. Compareça à Subprefeitura competente da sua região para iniciar o seu licenciamento. Endereços das Subprefeituras no sítio: <http://www.prefeitura.sp.gov.br/cidade/secretarias/regionais/subprefeituras/index.php?p=8978>.
- » O Licenciamento deverá ser realizado através da autuação de processo administrativo conforme orientações apresentadas.

DATA EMISSÃO

31/08/2021

ATIVIDADE

A2

ORIENTAÇÕES:

- » Para informações relativas à regularização de Áreas Contaminadas, entrar em contato com a Secretaria Municipal do Verde e Meio Ambiente através do e-mail: gtacsvma@prefeitura.sp.gov.br.
- » Nos casos em que a área utilizada pela atividade for superior a 500,00 m² e a área total do imóvel for superior a 1500,00 m², a classificação de risco da atividade resultará em ALTO RISCO. Compareça à Subprefeitura competente da sua região para iniciar o seu licenciamento. Endereços das Subprefeituras no sítio: <http://www.prefeitura.sp.gov.br/cidade/secretarias/regionais/subprefeituras/index.php?p=8978>.
- » O Licenciamento deverá ser realizado através da autuação de processo administrativo conforme orientações apresentadas.



Via Rápida Empresa - VRE
CERTIFICADO DE LICENCIAMENTO INTEGRADO
JUCESP - JUNTA COMERCIAL DO ESTADO DE SÃO PAULO
Secretaria de Desenvolvimento Econômico, Ciência, Tecnologia e
Inovação



Prefeitura do Município de Sertãozinho

Governo do Estado de São Paulo

É importante saber que:

1. Todos os dados e declarações constantes deste documento são de responsabilidade do proprietário do estabelecimento.
2. Somente as atividades econômicas contidas neste comprovante tem o funcionamento autorizado.
3. Quaisquer alterações de dados e/ou de condições que determinem a inscrição nos órgãos e expedição deste documento implica a perda de sua validade e regularidade perante os órgãos, e obriga o empresário e/ou empresa jurídica a revalidar as informações e renovar sua solicitação.
4. Os órgãos envolvidos poderão a qualquer momento fiscalizar ou notificar o interessado a comprovar as restrições e/ou condições supramencionadas no documento, de forma que se não atendidas as notificações, poderá ter início procedimento de apuração de responsabilidades com eventual imposição de multa, interdição do imóvel ou cassação do licenciamento.
5. As taxas devidas de cada órgão deverão ser recolhidas diretamente com os envolvidos e mantidas válidas durante todo o período de vigência do estabelecimento, de acordo com as regras definidas e especificadas pelo órgão.

DADOS DA SOLICITAÇÃO, EMISSÃO E VALIDADE DESTA DOCUMENTO:

PROTOCOLO/NÚMERO	NÚMERO DA SOLICITAÇÃO
------------------	-----------------------

SPM2230480102

1592576

DATA DA SOLICITAÇÃO	DATA DE EMISSÃO
---------------------	-----------------

11/05/2022

27/03/2020

DATA DE VALIDADE

17/11/2022



DADOS DA EMPRESA

NOME EMPRESARIAL	CNPJ
------------------	------

AIR LIQUIDE BRASIL LTDA

00.331.788/0012-71

NATUREZA JURÍDICA	Inscrição Municipal
-------------------	---------------------

Sociedade Empresária Limitada

101804

ENDEREÇO DO ESTABELECIMENTO

VIA VICINAL ANTONIO SARTI, 540

INDUSTRIAL, Sertãozinho - SP CEP: 14165428

ÁREA DO ESTABELECIMENTO	1256.45
-------------------------	---------

ÁREA DO IMÓVEL (ÁREA CONSTRUÍDA) (M ²)	1256.45
---	---------

ATIVIDADES ECONÔMICAS LICENCIADAS

2014200 - Fabricação de gases industriais

4664800 - Comércio atacadista de máquinas, aparelhos e equipamentos para uso odonto-médico-hospitalar; partes e peças

ATIVIDADES AUXILIARES LICENCIADAS

Escritório Administrativo

PARECER DA PREFEITURA DO MUNICÍPIO DE SERTÃOZINHO

VÁLIDO PARA A INSCRIÇÃO MUNICIPAL DO IMÓVEL

DATA DE EMISSÃO: 11/05/2022

TIPO DO IMÓVEL: Número IPTU: 05100020540000

RESTRICÇÕES AO EXERCÍCIO DA ATIVIDADE NO LOCAL INDICADO:

- » Atividade permitida no local indicado, desde que cumpra o horário das 8:00 às 18:00h (oito às dezoito horas), de segunda à sexta-feira e das 8:30 às 13:00h (oito horas e trinta minutos às treze horas) aos sábados, nos termos do artigo 81 da Lei Complementar nº 202/2008.
- » Atividade permitida no local indicado, desde que cumpra as exigências dispostas no artigo 2º da Lei nº 5.689/2014 a saber: - não ponha em perigo ou prejudique a saúde individual ou coletiva; - não cause danos de qualquer natureza às propriedades públicas ou privadas; - não case incômodo de qualquer natureza; - não cause perturbação ao sossego ou ao bem-estar públicos; - não ultrapasse os níveis fixados nesta lei.
- » A Prefeitura poderá a qualquer momento notificar o interessado a comprovar as condições supramencionadas nas restrições de operação, de forma que se não atendida a notificação, poderá iniciar procedimento de apuração de responsabilidades com eventual imposição de multa, interdição do imóvel ou cassação do licenciamento.
- » Atividade permitida no local indicado, desde que cumpra as exigências dispostas no artigo 2º da Lei nº 5.689/2014 a saber: - não ponha em perigo ou prejudique a saúde individual ou coletiva; - não cause danos de qualquer natureza às propriedades públicas ou privadas; - não case incômodo de qualquer natureza; - não cause perturbação ao sossego ou ao bem-estar públicos; - não ultrapasse os níveis fixados nesta lei.
- » Atividade permitida no local indicado, desde que cumpra o horário das 8:00 às 18:00h (oito às dezoito horas), de segunda à sexta-feira e das 8:30 às 13:00h (oito horas e trinta minutos às treze horas) aos sábados, nos termos do artigo 81 da Lei Complementar nº 202/2008.
- » A Prefeitura poderá a qualquer momento notificar o interessado a comprovar as condições supramencionadas nas restrições de operação, de forma que se não atendida a notificação, poderá iniciar procedimento de apuração de responsabilidades com eventual imposição de multa, interdição do imóvel ou cassação do licenciamento.
- » Atividade permitida no local indicado, desde que cumpra o horário das 8:00 às 18:00h (oito às dezoito horas), de segunda à sexta-feira e das 8:30 às 13:00h (oito horas e trinta minutos às treze horas) aos sábados, nos termos do artigo 81 da Lei Complementar nº 202/2008.
- » Atividade permitida no local indicado, desde que cumpra as exigências dispostas no artigo 2º da Lei nº 5.689/2014 a saber: - não ponha em perigo ou prejudique a saúde individual ou coletiva; - não cause danos de qualquer natureza às propriedades públicas ou privadas; - não case incômodo de qualquer natureza; - não cause perturbação ao sossego ou ao bem-estar públicos; - não ultrapasse os níveis fixados nesta lei.
- » A Prefeitura poderá a qualquer momento notificar o interessado a comprovar as condições supramencionadas nas restrições de operação, de forma que se não atendida a notificação, poderá iniciar procedimento de apuração de responsabilidades com eventual imposição de multa, interdição do imóvel ou cassação do licenciamento.
- » Atividade permitida no local indicado, desde que cumpra as exigências dispostas no artigo 2º da Lei nº 5.689/2014 a saber: - não ponha em perigo ou prejudique a saúde individual ou coletiva; - não cause danos de qualquer natureza às propriedades públicas ou privadas; - não case incômodo de qualquer natureza; - não cause perturbação ao sossego ou ao bem-estar públicos; - não ultrapasse os níveis fixados nesta lei.
- » A Prefeitura poderá a qualquer momento notificar o interessado a comprovar as condições supramencionadas nas restrições de operação, de forma que se não atendida a notificação, poderá iniciar procedimento de apuração de responsabilidades com eventual imposição de multa, interdição do imóvel ou cassação do licenciamento.
- » Atividade permitida no local indicado, desde que cumpra o horário das 8:00 às 18:00h (oito às dezoito horas), de segunda à sexta-feira e das 8:30 às 13:00h (oito horas e trinta minutos às treze horas) aos sábados, nos termos do artigo 81 da Lei Complementar nº 202/2008.
- » Atividade permitida no local indicado, desde que cumpra as exigências dispostas no artigo 2º da Lei nº 5.689/2014 a saber: - não ponha em perigo ou prejudique a saúde individual ou coletiva; - não cause danos de qualquer natureza às propriedades públicas ou privadas; - não case incômodo de qualquer natureza; - não cause perturbação ao sossego ou ao bem-estar públicos; - não ultrapasse os níveis fixados nesta lei.
- » Atividade permitida no local indicado, desde que cumpra o horário das 8:00 às 18:00h (oito às dezoito horas), de segunda à sexta-feira e das 8:30 às 13:00h (oito horas e trinta minutos às treze horas) aos sábados, nos termos do artigo 81 da Lei Complementar nº 202/2008.
- » A Prefeitura poderá a qualquer momento notificar o interessado a comprovar as condições supramencionadas nas restrições de operação, de forma que se não atendida a notificação, poderá iniciar procedimento de apuração de responsabilidades com

PARECER DA PREFEITURA DO MUNICÍPIO DE SERTÃOZINHO

- * 'eventual' imposição de multa, interdição do imóvel ou cassação do licenciamento.
- » Atividade permitida no local indicado, desde que cumpra o horário das 8:00 às 18:00h (oito às dezoito horas), de segunda à sexta-feira e das 8:30 às 13:00h (oito horas e trinta minutos às treze horas) aos sábados, nos termos do artigo 81 da Lei Complementar nº 202/2008.
- » Atividade permitida no local indicado, desde que cumpra as exigências dispostas no artigo 2º da Lei nº 5.689/2014 a saber: - não ponha em perigo ou prejudique a saúde individual ou coletiva; - não cause danos de qualquer natureza às propriedades públicas ou privadas; - não case incômodo de qualquer natureza; - não cause perturbação ao sossego ou ao bem-estar públicos; - não ultrapasse os níveis fixados nesta lei.
- » A Prefeitura poderá a qualquer momento notificar o interessado a comprovar as condições supramencionadas nas restrições de operação, de forma que se não atendida a notificação, poderá iniciar procedimento de apuração de responsabilidades com eventual imposição de multa, interdição do imóvel ou cassação do licenciamento.
- » A Prefeitura poderá a qualquer momento notificar o interessado a comprovar as condições supramencionadas nas restrições de operação, de forma que se não atendida a notificação, poderá iniciar procedimento de apuração de responsabilidades com eventual imposição de multa, interdição do imóvel ou cassação do licenciamento.
- » Atividade permitida no local indicado, desde que cumpra as exigências dispostas no artigo 2º da Lei nº 5.689/2014 a saber: - não ponha em perigo ou prejudique a saúde individual ou coletiva; - não cause danos de qualquer natureza às propriedades públicas ou privadas; - não case incômodo de qualquer natureza; - não cause perturbação ao sossego ou ao bem-estar públicos; - não ultrapasse os níveis fixados nesta lei.
- » Atividade permitida no local indicado, desde que cumpra o horário das 8:00 às 18:00h (oito às dezoito horas), de segunda à sexta-feira e das 8:30 às 13:00h (oito horas e trinta minutos às treze horas) aos sábados, nos termos do artigo 81 da Lei Complementar nº 202/2008.
- » A Prefeitura poderá a qualquer momento notificar o interessado a comprovar as condições supramencionadas nas restrições de operação, de forma que se não atendida a notificação, poderá iniciar procedimento de apuração de responsabilidades com eventual imposição de multa, interdição do imóvel ou cassação do licenciamento.
- » Atividade permitida no local indicado, desde que cumpra as exigências dispostas no artigo 2º da Lei nº 5.689/2014 a saber: - não ponha em perigo ou prejudique a saúde individual ou coletiva; - não cause danos de qualquer natureza às propriedades públicas ou privadas; - não case incômodo de qualquer natureza; - não cause perturbação ao sossego ou ao bem-estar públicos; - não ultrapasse os níveis fixados nesta lei.
- » Atividade permitida no local indicado, desde que cumpra o horário das 8:00 às 18:00h (oito às dezoito horas), de segunda à sexta-feira e das 8:30 às 13:00h (oito horas e trinta minutos às treze horas) aos sábados, nos termos do artigo 81 da Lei Complementar nº 202/2008.
- » A Prefeitura poderá a qualquer momento notificar o interessado a comprovar as condições supramencionadas nas restrições de operação, de forma que se não atendida a notificação, poderá iniciar procedimento de apuração de responsabilidades com eventual imposição de multa, interdição do imóvel ou cassação do licenciamento.
- » Atividade permitida no local indicado, desde que cumpra as exigências dispostas no artigo 2º da Lei nº 5.689/2014 a saber: - não ponha em perigo ou prejudique a saúde individual ou coletiva; - não cause danos de qualquer natureza às propriedades públicas ou privadas; - não case incômodo de qualquer natureza; - não cause perturbação ao sossego ou ao bem-estar públicos; - não ultrapasse os níveis fixados nesta lei.
- » Atividade permitida no local indicado, desde que cumpra o horário das 8:00 às 18:00h (oito às dezoito horas), de segunda à sexta-feira e das 8:30 às 13:00h (oito horas e trinta minutos às treze horas) aos sábados, nos termos do artigo 81 da Lei Complementar nº 202/2008.
- » A Prefeitura poderá a qualquer momento notificar o interessado a comprovar as condições supramencionadas nas restrições de operação, de forma que se não atendida a notificação, poderá iniciar procedimento de apuração de responsabilidades com eventual imposição de multa, interdição do imóvel ou cassação do licenciamento.
- » Atividade permitida no local indicado, desde que cumpra as exigências dispostas no artigo 2º da Lei nº 5.689/2014 a saber: - não ponha em perigo ou prejudique a saúde individual ou coletiva; - não cause danos de qualquer natureza às propriedades públicas ou privadas; - não case incômodo de qualquer natureza; - não cause perturbação ao sossego ou ao bem-estar públicos; - não ultrapasse os níveis fixados nesta lei.
- » Atividade permitida no local indicado, desde que cumpra o horário das 8:00 às 18:00h (oito às dezoito horas), de segunda à sexta-feira e das 8:30 às 13:00h (oito horas e trinta minutos às treze horas) aos sábados, nos termos do artigo 81 da Lei Complementar nº 202/2008.
- » Atividade permitida no local indicado, desde que cumpra as exigências dispostas no artigo 2º da Lei nº 5.689/2014 a saber: - não ponha em perigo ou prejudique a saúde individual ou coletiva; - não cause danos de qualquer natureza às propriedades

PARECER DA PREFEITURA DO MUNICÍPIO DE SERTÃOZINHO

- 'públicas' ou privadas; - não cause incômodo de qualquer natureza; - não cause perturbação ao sossego ou ao bem-estar públicos; - não ultrapasse os níveis fixados nesta lei.
- » Atividade permitida no local indicado, desde que cumpra o horário das 8:00 às 18:00h (oito às dezoito horas), de segunda à sexta-feira e das 8:30 às 13:00h (oito horas e trinta minutos às treze horas) aos sábados, nos termos do artigo 81 da Lei Complementar nº 202/2008.
- » A Prefeitura poderá a qualquer momento notificar o interessado a comprovar as condições supramencionadas nas restrições de operação, de forma que se não atendida a notificação, poderá iniciar procedimento de apuração de responsabilidades com eventual imposição de multa, interdição do imóvel ou cassação do licenciamento.
- » A Prefeitura poderá a qualquer momento notificar o interessado a comprovar as condições supramencionadas nas restrições de operação, de forma que se não atendida a notificação, poderá iniciar procedimento de apuração de responsabilidades com eventual imposição de multa, interdição do imóvel ou cassação do licenciamento.

LICENCIAMENTO INTEGRADO

Secretaria de Estado da Saúde / Vigilância Sanitária

DATA EMISSÃO	NÚMERO DE LICENÇA	VALIDADE	CNAE
01/06/2021	355170225-201-000001-1-6	17/11/2022	2014-2/00

Secretaria de Estado da Segurança Pública / Corpo de Bombeiros

DATA EMISSÃO	NÚMERO DE LICENÇA	VALIDADE
27/03/2020	AVCB 0000459421	25/03/2023

FORAM PRESTADAS AS SEGUINTE DECLARAÇÕES:

- » Declaro que o meu estabelecimento encontra-se no interior de uma edificação Licenciada pelo Corpo de Bombeiros, conforme o tipo e o número acima descrito.
- » Declaro que a atividade a ser desenvolvida no estabelecimento é compatível com a ocupação aprovada pelo Corpo de Bombeiros para a edificação como um todo.
- » Declaro estar ciente de que devo manter os sistemas de segurança contra incêndio sob minha responsabilidade em condições de utilização, de acordo com o preconizado pelo Regulamento de Segurança contra Incêndio do Estado de São Paulo.
- » Declaro estar ciente de que estou sujeito à fiscalização do Corpo de Bombeiros e que, além da cassação da Licença, o registro de informações inverídicas pode acarretar ao declarante o crime de falsidade ideológica, tipificado no Artigo 299 do Código Penal, com previsão de pena de um a cinco anos de reclusão e multa, sem prejuízo das providências administrativas e cíveis cabíveis.

Secretaria de Estado do Meio Ambiente / CETESB

TIPO DE DOCUMENTO	NÚMERO DE LICENÇA	DATA EMISSÃO	VALIDADE
LICENÇA	4009286	17/12/2021	23/02/2024

FORAM PRESTADAS AS SEGUINTE DECLARAÇÕES:

- » Área construída declarada: 1.256,45(m²).
- » Atividades exercidas no local:
 - » 2014-2/00-008 - Gás nobre; fabricação de
 - » 4664-8/00-007 - Equipamentos hospitalares; comércio atacadista de
 - » 4664-8/00-008 - Equipamentos médico-cirúrgicos diversos; comércio atacadista de
- » Trata-se de atividade artesanal que atende a TODOS os critérios abaixo? - Trabalho manual não industrializado; - Realizado por pessoa física, produtor rural ou pessoa jurídica; - A empresa não possui funcionários, a produção é realizada por uma única pessoa ou família; - A empresa deve ser enquadrada como ME, EPP ou MEI; - Não realiza produção em série ou em escala; - Não realiza a distribuição do produto para venda em pontos comerciais de terceiros, varejistas ou atacadistas; - Utiliza matéria prima oriunda da região;
- » Resposta: Não

Secretaria de Estado do Meio Ambiente / CETESB

- » Trata-se de CNPJ emitido para empresa constituída por uma única pessoa (sem funcionários) com a finalidade de prestação de serviços por contrato?
- » Serão desenvolvidas no local pretendido apenas atividades administrativas e comerciais, como escritório, representação comercial, showroom, etc.? (exceto postos de combustível e comercio atacadista de produtos químicos/inflamáveis)
- » No local será desenvolvida apenas a atividade de depósito de produto acabado, incluindo defensivos agrícolas (exceto depósito de produtos químicos ou de produtos inflamáveis estocados em tanques ou a granel)?
- » No local haverá apenas a distribuição de produto acabado, sem montagem ou fabricação de produtos (exceto postos de combustíveis e depósitos de produtos químicos)?
- » Declaro que a atividade não será instalada e/ou realizada em APM (Área de Proteção aos Mananciais) / APRM (Área de Proteção e Recuperação de Mananciais).
- » Declaro que, para o exercício da atividade, não ocorrerá, sem manifestação específica da CETESB: 1. Corte de árvores nativas isoladas; 2. Supressão de vegetação nativa; 3. Intervenção em Áreas de Preservação Permanente (APP); 4. Movimentação de terra acima de 100 m³ (cem metros cúbicos); 5. Intervenção em Áreas de Várzea para fins agrícolas.

FORAM PRESTADAS AS SEGUINTE MANIFESTAÇÕES:

- » O presente Certificado está sendo concedido com base na Licença de Operação acima informada, em que constam as observações, condições de operação e exigências técnicas a serem cumpridas durante a validade do documento, e não dispensa nem substitui quaisquer Alvarás ou Certidões de qualquer natureza exigidos pela legislação federal, estadual ou municipal; Alterações na área ocupado pelo empreendimento, nos horário de funcionamento, combustíveis, atividades, processos ou equipamentos deverão ser precedidas em novo licenciamento, nos termos do Regulamento da Lei Estadual nº 997, de 31 de maio de 1976, aprovado pelo Decreto nº 8468, de 8 de setembro de 1976, e suas alterações.

Secretaria da Agricultura / Coordenadoria de Defesa Agropecuária

DATA EMISSÃO	PROTOCOLO DE BAIXO RISCO	CNAE
11/05/2022		2014-2/00 4664-8/00

FORAM PRESTADAS AS SEGUINTE DECLARAÇÕES:

- » Declaro que as atividades que realizo para este protocolo não são de âmbito de gestão no sistema de Gestão de Defesa Animal e Vegetal (GEDAVE) pela Coordenadoria de Defesa Agropecuária (CDA) da Secretaria de Agricultura e Abastecimento (SAA).

Prefeitura de Sertãozinho**VIGILÂNCIA SANITÁRIA**

DATA EMISSÃO	NÚMERO DE LICENÇA	VALIDADE	CNAE
01/06/2021	355170225-466-000005-1-5	17/11/2022	4664-8/00

PREFEITURA

DATA EMISSÃO	NÚMERO DE LICENÇA	VALIDADE
11/05/2022	SPM2230480102	11/05/2025

PROCESSO: 25351.396787/2018-82 AUTORIZ/MS: PYMY103YLH6Y (8.16923.1)
 ATIVIDADE/CLASSE
 ARMAZENAR: CORRELATOS
 EXPEDIR: CORRELATOS
 IMPORTAR: CORRELATOS

EMPRESA: BLUMENTHAL DISTRIBUIDORA - IMP., EXP., COM. E DISTRIBUICAO DE MATERIAIS MEDICO-HOSPITALARES E ORTOPEDICOS LTDA
 ENDEREÇO: AV PROTÁSIO ALVES, 3540
 BAIRRO: PETROPOLIS CEP: 90410007 - PORTO ALEGRE/RS
 CNPJ: 07.450.060/0002-36

PROCESSO: 25351.393761/2018-82 AUTORIZ/MS: P6L6H2X9LHW0 (8.16900.1)
 ATIVIDADE/CLASSE
 ARMAZENAR: CORRELATOS
 DISTRIBUIR: CORRELATOS
 EXPEDIR: CORRELATOS

EMPRESA: CONTABILISTA PAPELARIA E INFORMÁTICA LTDA
 ENDEREÇO: RUA JOSÉ BATISTA DOS SANTOS 2951
 BAIRRO: cidade industrial CEP: 81250000 - CURITIBA/PR
 CNPJ: 77.765.840/0001-70

PROCESSO: 25351.366777/2018-12 AUTORIZ/MS: 3.08110.6
 ATIVIDADE/CLASSE
 ARMAZENAR: SANEANTE DOMIS.
 DISTRIBUIR: SANEANTE DOMIS.
 EXPEDIR: SANEANTE DOMIS.

EMPRESA: J C N COMERCIO E EMPREENDIMENTOS LTDA
 ENDEREÇO: RUA JOSE BARCELLOS DE MATTOS - 23 - LJ 15
 BAIRRO: CENTRO CEP: 29200168 - GUARAPARI/ES
 CNPJ: 22.652.688/0001-27

PROCESSO: 25351.396476/2018-13 AUTORIZ/MS: 3.08118.5
 ATIVIDADE/CLASSE
 ARMAZENAR: SANEANTE DOMIS.
 DISTRIBUIR: SANEANTE DOMIS.
 EXPEDIR: SANEANTE DOMIS.

EMPRESA: AS3 HOSPITALAR LTDA-EPP
 ENDEREÇO: AV HERMINIO PERNE FILHO Nº 210 QD 07 LOTE 06
 BAIRRO: VILA MARIA DILCE CEP: 74583060 - GOIÂNIA/GO
 CNPJ: 26.129.177/0001-86

PROCESSO: 25351.402660/2018-18 AUTORIZ/MS: 3.08126.2
 ATIVIDADE/CLASSE
 ARMAZENAR: SANEANTE DOMIS.
 DISTRIBUIR: SANEANTE DOMIS.
 EXPEDIR: SANEANTE DOMIS.

EMPRESA: SÃO JORGE DISTRIBUIDORA HOSPITALAR LTDA
 ENDEREÇO: AV GRANDE ORIENTE, Nº 25 QUADRA 57
 BAIRRO: JARDIM RENASCENÇA CEP: 65075180 - SÃO LUÍS/MA
 CNPJ: 10.258.066/0001-30

PROCESSO: 25351.396869/2018-27 AUTORIZ/MS: 3.08121.4
 ATIVIDADE/CLASSE
 ARMAZENAR: SANEANTE DOMIS.
 DISTRIBUIR: SANEANTE DOMIS.
 EXPEDIR: SANEANTE DOMIS.

EMPRESA: Antonio Marco Morello Junior - ME
 ENDEREÇO: Avenida Jaime Ribeiro,319 Box 1 e 2 - Bloco A
 BAIRRO: santa luzia CEP: 14883105 - JABOTICABAL/SP
 CNPJ: 27.937.720/0001-34

PROCESSO: 25351.396867/2018-38 AUTORIZ/MS: 3.08120.1
 ATIVIDADE/CLASSE
 ARMAZENAR: SANEANTE DOMIS.
 DISTRIBUIR: SANEANTE DOMIS.
 EMBALAR: SANEANTE DOMIS.
 EXPEDIR: SANEANTE DOMIS.
 FABRICAR: SANEANTE DOMIS.
 FRACIONAR: SANEANTE DOMIS.
 REEMBALAR: SANEANTE DOMIS.

EMPRESA: COMPANHIA DO MEDICO COMERCIAL LTDA
 ENDEREÇO: RUA DOM EXPEDITO LOPES, Nº 2487
 BAIRRO: DIONÍSIO TORRES CEP: 60135410 - FORTALEZA/CE
 CNPJ: 00.599.932/0001-00

PROCESSO: 25351.402688/2018-47 AUTORIZ/MS: 3.08128.0
 ATIVIDADE/CLASSE
 ARMAZENAR: SANEANTE DOMIS.
 DISTRIBUIR: SANEANTE DOMIS.
 EXPEDIR: SANEANTE DOMIS.

EMPRESA: JOANINI TRANSPORTE RODOVIARIO DE CARGAS EIRELI
 ENDEREÇO: AV. LUIZ EMMANOEL BIANCHI, 340
 BAIRRO: JARDIM DE LUCCA CEP: 13255170 - ITATIBA/SP
 CNPJ: 08.191.086/0001-99

PROCESSO: 25351.407492/2018-49 AUTORIZ/MS: 3.08122.8
 ATIVIDADE/CLASSE
 TRANSPORTAR: SANEANTE DOMIS.

EMPRESA: VIERO E CIA LTDA
 ENDEREÇO: rua vespasiano correa, 05
 BAIRRO: centro CEP: 99155000 - VILA MARIA/RS
 CNPJ: 04.813.294/0001-21

PROCESSO: 25351.402710/2018-59 AUTORIZ/MS: 3.08129.3
 ATIVIDADE/CLASSE
 ARMAZENAR: SANEANTE DOMIS.
 DISTRIBUIR: SANEANTE DOMIS.
 EMBALAR: SANEANTE DOMIS.
 EXPEDIR: SANEANTE DOMIS.
 FABRICAR: SANEANTE DOMIS.
 FRACIONAR: SANEANTE DOMIS.
 REEMBALAR: SANEANTE DOMIS.

EMPRESA: EFICAZ LOGISTICA E TRANSPORTE LTDA - EPP
 ENDEREÇO: AV. DAS AMERICAS Nº 12900 BLC 01 SALA 305A
 BAIRRO: BARRA DA TIJUCA CEP: 22790702 - RIO DE JANEIRO/RJ
 CNPJ: 28.932.344/0001-58

PROCESSO: 25351.396549/2018-77 AUTORIZ/MS: 3.08119.9
 ATIVIDADE/CLASSE
 ARMAZENAR: SANEANTE DOMIS.
 EXPEDIR: SANEANTE DOMIS.

EMPRESA: ONCONORTE LTDA - EPP
 ENDEREÇO: RUA LUIZ FERNANDO NOBRE Nº 480, SALA A B
 BAIRRO: CENTRO CEP: 67030140 - ANANINDEUA/PA
 CNPJ: 14.497.468/0001-48
 PROCESSO: 25351.407262/2018-80 AUTORIZ/MS: 3.08124.5

ATIVIDADE/CLASSE
 ARMAZENAR: SANEANTE DOMIS.
 DISTRIBUIR: SANEANTE DOMIS.
 EXPEDIR: SANEANTE DOMIS.

EMPRESA: GAIVOTA INDÚSTRIA E COMÉRCIO DE PRODUTOS DE LIMPEZA LTDA.
 ENDEREÇO: Estrada Antiga Estrada Rio-Magé 150 I9 q16
 BAIRRO: Jardim Esmeralda CEP: 25900000 - MAGÉ/RJ
 CNPJ: 08.433.022/0001-57

PROCESSO: 25351.407223/2018-82 AUTORIZ/MS: 3.08123.1
 ATIVIDADE/CLASSE
 ARMAZENAR: SANEANTE DOMIS.
 DISTRIBUIR: SANEANTE DOMIS.
 EMBALAR: SANEANTE DOMIS.
 EXPEDIR: SANEANTE DOMIS.
 FABRICAR: SANEANTE DOMIS.
 FRACIONAR: SANEANTE DOMIS.
 REEMBALAR: SANEANTE DOMIS.

EMPRESA: RAPIDO TRANSPORTES GR LTDA
 ENDEREÇO: rua coronel guilherme rocha , 288
 BAIRRO: jardim andarai CEP: 02167030 - SÃO PAULO/SP
 CNPJ: 00.315.474/0001-22
 PROCESSO: 25351.402659/2018-85 AUTORIZ/MS: 3.08127.6
 ATIVIDADE/CLASSE
 TRANSPORTAR: SANEANTE DOMIS.

EMPRESA: JIN-MAXIMED COMERCIO DE PRODUTOS HOSPITALARES LTDA. - EPP
 ENDEREÇO: RUA DELFINO DIAS DO PRADO, 513
 BAIRRO: JD MARIA LUIZA CEP: 85819650 - CASCAVEL/PR
 CNPJ: 18.279.039/0001-55
 PROCESSO: 25351.402874/2018-86 AUTORIZ/MS: 3.08125.9
 ATIVIDADE/CLASSE
 ARMAZENAR: SANEANTE DOMIS.
 DISTRIBUIR: SANEANTE DOMIS.
 EXPEDIR: SANEANTE DOMIS.

Total de Empresas : 71

RESOLUÇÃO-RE Nº 2.994, DE 31 DE OUTUBRO DE 2018

A Gerente-Geral de Inspeção e Fiscalização Sanitária, no uso das atribuições que lhe foram conferidas pela Portaria nº 745, de 4 de junho de 2018, aliado ao disposto no art. 54, I, § 1º do Regimento Interno aprovado nos termos do Anexo I da Resolução da Diretoria Colegiada - RDC nº 61, de 3 de fevereiro de 2016, resolve:

Art. 1º. Alterar a Autorização de Funcionamento das Empresas constantes no anexo desta Resolução.

Art. 2º. Esta Resolução entra em vigor na data de sua publicação.

MARIANGELA TORCHIA DO NASCIMENTO

ANEXO

EMPRESA: LUANA CHOI - EIRELI - EPP
 ENDEREÇO: AV MARGINAL PROJETADA 1652 BLOCO 11 PARTE2 CONDOMINIO MODULAR I
 BAIRRO: FAZENDA TAMBORE CEP: 06460200 - BARUERI/SP
 CNPJ: 06.245.886/0001-10
 PROCESSO: 25351.016704/2017-05 AUTORIZ/MS: 2.09207.1
 ATIVIDADE/CLASSE
 ARMAZENAR: COSMÉTICOS/PERFUMES/PRODUTOS DE HIGIENE
 DISTRIBUIR: COSMÉTICOS/PERFUMES/PRODUTOS DE HIGIENE
 EXPEDIR: COSMÉTICOS/PERFUMES/PRODUTOS DE HIGIENE
 IMPORTAR: COSMÉTICOS/PERFUMES/PRODUTOS DE HIGIENE

EMPRESA: SHINE INDUSTRIA DE COSMETICOS LTDA EPP
 ENDEREÇO: AV CORONEL DANIEL PELUSO, 777/3 DISTRITO IND. III
 BAIRRO: UBERABA CEP: 12900970 - BRAGANÇA PAULISTA/SP
 CNPJ: 26.345.821/0001-53
 PROCESSO: 25351.117752/2017-05 AUTORIZ/MS: 2.09223.5
 ATIVIDADE/CLASSE
 ARMAZENAR: COSMÉTICOS/PERFUMES/PRODUTOS DE HIGIENE
 DISTRIBUIR: COSMÉTICOS/PERFUMES/PRODUTOS DE HIGIENE
 EMBALAR: COSMÉTICOS/PERFUMES/PRODUTOS DE HIGIENE
 EXPEDIR: COSMÉTICOS/PERFUMES/PRODUTOS DE HIGIENE
 FABRICAR: COSMÉTICOS/PERFUMES/PRODUTOS DE HIGIENE
 IMPORTAR: COSMÉTICOS/PERFUMES/PRODUTOS DE HIGIENE

EMPRESA: Petrus Comércio de cosméticos Eireli-ME
 ENDEREÇO: R RONAT WALTER SODRE 1700
 BAIRRO: P.Q. INDUSTRIAL CASTELO BRANCO CEP: 86200000 - IBIPORÃ/PR
 CNPJ: 22.102.531/0001-28
 PROCESSO: 25351.520469/2015-13 AUTORIZ/MS: 2.08291.3
 ATIVIDADE/CLASSE

ARMAZENAR: COSMÉTICOS/PERFUMES/PRODUTOS DE HIGIENE
 DISTRIBUIR: COSMÉTICOS/PERFUMES/PRODUTOS DE HIGIENE
 EXPEDIR: COSMÉTICOS/PERFUMES/PRODUTOS DE HIGIENE

EMPRESA: SANFARMA INDÚSTRIA, COMÉRCIO, IMPORTAÇÃO E EXPORTAÇÃO LTDA
 ENDEREÇO: RUA DO MECÂNICO, 270/300
 BAIRRO: JARDIM INDUSTRIAL WERNER PLASS CEP: 13478733 - AMERICANA/SP
 CNPJ: 02.625.651/0001-00
 PROCESSO: 25351.193802/2013-25 AUTORIZ/MS: 2.06839.5
 ATIVIDADE/CLASSE

ARMAZENAR: COSMÉTICOS/PERFUMES/PRODUTOS DE HIGIENE
 DISTRIBUIR: COSMÉTICOS/PERFUMES/PRODUTOS DE HIGIENE
 EMBALAR: COSMÉTICOS/PERFUMES/PRODUTOS DE HIGIENE
 EXPEDIR: COSMÉTICOS/PERFUMES/PRODUTOS DE HIGIENE
 FABRICAR: COSMÉTICOS/PERFUMES/PRODUTOS DE HIGIENE
 FRACIONAR: COSMÉTICOS/PERFUMES/PRODUTOS DE HIGIENE
 REEMBALAR: COSMÉTICOS/PERFUMES/PRODUTOS DE HIGIENE

EMPRESA: RF-LOG-EXPRESS TRANSPORTES EIRELI ME
 ENDEREÇO: R JOSÉ DE OLIVEIRA, 889 FUNDOS SALA 01
 BAIRRO: PARQUE PERUCHE CEP: 02531010 - SÃO PAULO/SP
 CNPJ: 19.138.649/0001-00
 PROCESSO: 25351.267005/2015-74 AUTORIZ/MS: 2.08052.8
 ATIVIDADE/CLASSE
 TRANSPORTAR: COSMÉTICOS/PERFUMES/PRODUTOS DE HIGIENE

EMPRESA: EUROPORTAL DISTRIBUIDORA, IMPORTADORA E EXPORTADORA DE COMERCIO EM GERAL LTDA
 ENDEREÇO: ROD GOVERNADOR MARIO COVAS 256, KM 280



BAIRRO: PADRE MATHIAS CEP: 29157100 - CARIACICA/ES
 CNPJ: 21.551.745/0001-19
 PROCESSO: 25351.319588/2015-76 AUTORIZ/MS: 2.08089.7
 ATIVIDADE/CLASSE
 ARMAZENAR: COSMÉTICOS/PERFUMES/PRODUTOS DE HIGIENE
 DISTRIBUIR: COSMÉTICOS/PERFUMES/PRODUTOS DE HIGIENE
 EXPEDIR: COSMÉTICOS/PERFUMES/PRODUTOS DE HIGIENE
 IMPORTAR: COSMÉTICOS/PERFUMES/PRODUTOS DE HIGIENE

EMPRESA: DROGMED DISTRIBUIDORA DE MEDICAMENTOS LTDA-ME
 ENDEREÇO: VILA CLEMASCO, 8
 BAIRRO: SÃO GERALDO CEP: 29314755 - CACHOEIRO DE ITAPEMIRIM/ES
 CNPJ: 12.261.472/0001-87
 PROCESSO: 25351.707190/2011-11 AUTORIZ/MS: 1.09079.1
 ATIVIDADE/CLASSE
 ARMAZENAR: INSUMOS FARMACÊUTICOS/MEDICAMENTO
 DISTRIBUIR: INSUMOS FARMACÊUTICOS/MEDICAMENTO
 EXPEDIR: INSUMOS FARMACÊUTICOS/MEDICAMENTO

EMPRESA: BIOHOSP PRODUTOS HOSPITALARES S/A
 ENDEREÇO: AV SOCRATES MARIANI BITTENCOURT, Nº 1080 - G 04
 BAIRRO: CINCO CEP: 32010010 - CONTAGEM/MG
 CNPJ: 18.269.125/0001-87
 PROCESSO: 25351.164897/2014-12 AUTORIZ/MS: 1.06822.7
 ATIVIDADE/CLASSE
 ARMAZENAR: MEDICAMENTO
 DISTRIBUIR: MEDICAMENTO
 EXPEDIR: MEDICAMENTO

EMPRESA: OLIVEIRA COMERCIO ATACADISTA DE MEDICAMENTOS LTDA
 ENDEREÇO: PRACA JONES DE OLIVEIRA PENNA, 522
 BAIRRO: LIMOEIRO CEP: 35301001 - CARATINGA/MG
 CNPJ: 03.579.060/0001-07
 PROCESSO: 25351.002877/2011-67 AUTORIZ/MS: 1.08703.9
 ATIVIDADE/CLASSE
 ARMAZENAR: MEDICAMENTO
 DISTRIBUIR: MEDICAMENTO
 EXPEDIR: MEDICAMENTO
 TRANSPORTAR: MEDICAMENTO

EMPRESA: BIONOVIS S.A. - COMPANHIA BRASILEIRA DE BIOTECNOLOGIA FARMACEUTICA
 ENDEREÇO: ALAMEDA ITAJUBÁ Nº 388
 BAIRRO: JOAPIRANGA CEP: 13278530 - VALINHOS/SP
 CNPJ: 12.320.079/0001-17
 PROCESSO: 25351.523573/2015-71 AUTORIZ/MS: 1.14531.6
 ATIVIDADE/CLASSE
 ARMAZENAR: INSUMOS FARMACÊUTICOS/MEDICAMENTO
 DISTRIBUIR: INSUMOS FARMACÊUTICOS/MEDICAMENTO
 EMBALAR: INSUMOS FARMACÊUTICOS/MEDICAMENTO
 EXPEDIR: INSUMOS FARMACÊUTICOS/MEDICAMENTO
 IMPORTAR: INSUMOS FARMACÊUTICOS/MEDICAMENTO

EMPRESA: RF-LOG-EXPRESS TRANSPORTES EIRELI ME
 ENDEREÇO: R JOSE DE OLIVEIRA, 889 FUNDOS SALA 01
 BAIRRO: PARQUE PERUCHE CEP: 02531010 - SÃO PAULO/SP
 CNPJ: 19.138.649/0001-00
 PROCESSO: 25351.267020/2015-72 AUTORIZ/MS: 1.13990.5
 ATIVIDADE/CLASSE
 TRANSPORTAR: INSUMOS FARMACÊUTICOS/MEDICAMENTO

EMPRESA: AIR LIQUIDE BRASIL LTDA
 ENDEREÇO: AV MORUMBI 8234 ANDAR 3
 BAIRRO: SANTO AMARO CEP: 04703901 - SÃO PAULO/SP
 CNPJ: 00.331.788/0001-19
 PROCESSO: 25351.669506/2012-87 AUTORIZ/MS: 2.20000.3
 ATIVIDADE/CLASSE
 ENVASAR: GASES MEDICINAIS
 FABRICAR: GASES MEDICINAIS

EMPRESA: AMT ADMINISTRACAO, MATERIAIS E TRANSPORTES - EIRELI
 ENDEREÇO: Rua Walter Ernesto, nº 115 - QD 07, Lote 12C
 BAIRRO: CIA/Sul CEP: 43700000 - SIMÕES FILHO/BA
 CNPJ: 96.797.428/0001-86
 PROCESSO: 25351.447297/2015-93 AUTORIZ/MS: 1.14349.9
 ATIVIDADE/CLASSE
 ARMAZENAR: INSUMOS FARMACÊUTICOS/MEDICAMENTO
 EXPEDIR: INSUMOS FARMACÊUTICOS/MEDICAMENTO
 TRANSPORTAR: INSUMOS FARMACÊUTICOS/MEDICAMENTO

EMPRESA: Oxis Centro de Distribuição para Home Care Ltda
 ENDEREÇO: RUA SETE DE SETEMBRO, 393
 BAIRRO: NOVA VINHEDO CEP: 13284176 - VINHEDO/SP
 CNPJ: 10.188.649/0001-31
 PROCESSO: 25351.887784/2016-96 AUTORIZ/MS: 1.15200.9
 ATIVIDADE/CLASSE
 ARMAZENAR: MEDICAMENTO
 DISTRIBUIR: MEDICAMENTO
 EXPEDIR: MEDICAMENTO

EMPRESA: ONCONNECT - IMPORTADORA E DISTRIBUIDORA LTDA - ME
 ENDEREÇO: RODOVIA GOVERNADOR MARIO COVAS, Nº 1941, KM 281 3
 BAIRRO: PADRE MATHIAS CEP: 29157100 - CARIACICA/ES
 CNPJ: 12.542.523/0001-49
 PROCESSO: 25351.270003/2018-97 AUTORIZ/MS: 1.17690.4
 ATIVIDADE/CLASSE
 ARMAZENAR: MEDICAMENTO
 DISTRIBUIR: MEDICAMENTO
 EXPEDIR: MEDICAMENTO
 IMPORTAR: MEDICAMENTO

EMPRESA: GUERBET IMAGEM DO BRASIL LTDA
 ENDEREÇO: RUA CATEQUESE 227 CONJ 11 12 13 14 EDIF METRO OFFICE
 BAIRRO: BUTANTA CEP: 05502020 - SÃO PAULO/SP
 CNPJ: 30.153.811/0001-93
 PROCESSO: 25001.008557/77 AUTORIZ/MS: 1.01398.1
 ATIVIDADE/CLASSE
 ARMAZENAR: MEDICAMENTO
 DISTRIBUIR: MEDICAMENTO
 EXPEDIR: MEDICAMENTO
 EXPORTAR: MEDICAMENTO
 IMPORTAR: MEDICAMENTO

EMPRESA: JANSSEN-CILAG FARMACÊUTICA LTDA
 ENDEREÇO: RODOVIA PRESIDENTE DUTRA, KM 154, S/N
 BAIRRO: JARDIM DAS INDÚSTRIAS CEP: 12240909 - SÃO JOSÉ DOS CAMPOS/SP
 CNPJ: 51.780.468/0002-68

PROCESSO: 25351.167564/2017-01 AUTORIZ/MS: 81M26641L06L (8.14954.5)
 ATIVIDADE/CLASSE
 ARMAZENAR: CORRELATOS
 DISTRIBUIR: CORRELATOS
 EMBALAR: CORRELATOS
 EXPEDIR: CORRELATOS
 IMPORTAR: CORRELATOS

EMPRESA: COMERCIO DE PRODUTOS PARA DIAGNOSTICO HUMANO LTDA
 ENDEREÇO: AV XAVIER DA SILVEIRA, 1173
 BAIRRO: NOVA DESCOBERTA CEP: 59056530 - NATAL/RN
 CNPJ: 13.626.917/0001-48
 PROCESSO: 25351.463886/2017-04 AUTORIZ/MS: P46LL83L4Y31 (8.15505.1)
 ATIVIDADE/CLASSE
 ARMAZENAR: CORRELATOS
 DISTRIBUIR: CORRELATOS
 EXPEDIR: CORRELATOS

EMPRESA: MEDVIE PRODUTOS MÉDICOS LTDA. ME
 ENDEREÇO: R ESPIRITO SANTO 315 SALA 901 SALA 903 SALA 904
 BAIRRO: SANTO ANTONIO CEP: 09530700 - SÃO CAETANO DO SUL/SP
 CNPJ: 21.163.294/0001-42
 PROCESSO: 25351.625150/2015-05 AUTORIZ/MS: M331M967H040 (8.12875.0)
 ATIVIDADE/CLASSE
 ARMAZENAR: CORRELATOS
 DISTRIBUIR: CORRELATOS
 EXPEDIR: CORRELATOS

EMPRESA: MAIS MATERIAIS ODONTOLÓGICOS LTDA
 ENDEREÇO: RUA DA CONCEIÇÃO, Nº 195 - ANDAR 5 ANDAR 2
 BAIRRO: CENTRO CEP: 90030030 - PORTO ALEGRE/RS
 CNPJ: 07.581.009/0001-82
 PROCESSO: 25025.095865/2005-10 AUTORIZ/MS: K5H695716M63 (8.03169.1)
 ATIVIDADE/CLASSE
 ARMAZENAR: CORRELATO
 DISTRIBUIR: CORRELATO
 EXPEDIR: CORRELATO
 IMPORTAR: CORRELATO

EMPRESA: BIOHOSP PRODUTOS HOSPITALARES S/A
 ENDEREÇO: AV SOCRATES MARIANI BITTENCOURT, Nº 1080 - G 04
 BAIRRO: CINCO CEP: 32010010 - CONTAGEM/MG
 CNPJ: 18.269.125/0001-87
 PROCESSO: 25351.164897/2014-12 AUTORIZ/MS: Y9014WL9WMMWW (8.10369.0)
 ATIVIDADE/CLASSE
 ARMAZENAR: CORRELATOS
 DISTRIBUIR: CORRELATOS
 EXPEDIR: CORRELATOS

EMPRESA: GUERBET IMAGEM DO BRASIL LTDA
 ENDEREÇO: RUA CATEQUESE 227 CONJ 11 12 13 14 EDIF METRO OFFICE
 BAIRRO: BUTANTA CEP: 05502020 - SÃO PAULO/SP
 CNPJ: 30.153.811/0001-93
 PROCESSO: 25351.012583/2003-13 AUTORIZ/MS: L6W113WW18W7 (8.01367.1)
 ATIVIDADE/CLASSE
 ARMAZENAR: CORRELATO
 DISTRIBUIR: CORRELATO
 EXPORTAR: CORRELATO
 IMPORTAR: CORRELATO

EMPRESA: Filmex produtos medicos e odontologicos ltda
 ENDEREÇO: Rua Deputado Fábio Vasconcelos, 48
 BAIRRO: Burity CEP: 30575831 - BELO HORIZONTE/MG
 CNPJ: 09.020.873/0001-30
 PROCESSO: 25351.712458/2010-15 AUTORIZ/MS: G438HH552L44 (8.07647.7)
 ATIVIDADE/CLASSE
 ARMAZENAR: CORRELATOS
 DISTRIBUIR: CORRELATOS
 EXPEDIR: CORRELATOS
 IMPORTAR: CORRELATOS

EMPRESA: KINDLY INDUSTRIA E COMERCIO DE EQUIPAMENTOS MEDICOS EIRELI
 ENDEREÇO: Rua Francisco Zanzini, nº 187
 BAIRRO: Vila Endres CEP: 07041250 - GUARULHOS/SP
 CNPJ: 10.443.072/0001-67
 PROCESSO: 25351.125857/2010-20 AUTORIZ/MS: PM7989777X0Y (8.06162.4)
 ATIVIDADE/CLASSE
 ARMAZENAR: CORRELATOS
 DISTRIBUIR: CORRELATOS
 EMBALAR: CORRELATOS
 EXPEDIR: CORRELATOS
 EXPORTAR: CORRELATOS
 FABRICAR: CORRELATOS
 IMPORTAR: CORRELATOS
 REEMBALAR: CORRELATOS

EMPRESA: MEIBACH TECH LTDA
 ENDEREÇO: Rua Manoel Coelho da Silva, 72
 BAIRRO: Bosque da Saúde CEP: 04137000 - SÃO PAULO/SP
 CNPJ: 00.945.920/0001-82
 PROCESSO: 25351.004435/2003-25 AUTORIZ/MS: GGLY93Y36W0L (8.01645.1)
 ATIVIDADE/CLASSE
 FABRICAR: CORRELATO

EMPRESA: HN HOSPITALAR - COMERCIO E SERVICOS DE EQUIPAMENTOS MEDICINAIS HOSPITALARES EIRELI
 ENDEREÇO: AV. REPUBLICA DO LIBANO, Nº 446
 BAIRRO: TRÊS VENDAS CEP: 96055710 - PELOTAS/RS
 CNPJ: 12.800.234/0001-00
 PROCESSO: 25351.561682/2015-33 AUTORIZ/MS: K4XW66944H8 (8.12894.5)
 ATIVIDADE/CLASSE
 ARMAZENAR: CORRELATOS
 DISTRIBUIR: CORRELATOS
 EXPEDIR: CORRELATOS

EMPRESA: UNIVERSIDADE ESTADUAL DA PARAÍBA
 ENDEREÇO: AV. DAS BARAUNAS, Nº 351, 3º ANDAR, SALA 313
 BAIRRO: BODOCONGÓ CEP: 58429500 - CAMPINA GRANDE/PB
 CNPJ: 12.671.814/0001-37
 PROCESSO: 25351.144305/2015-33 AUTORIZ/MS: G68W8M2690HY (8.11849.4)
 ATIVIDADE/CLASSE
 ARMAZENAR: CORRELATOS
 DISTRIBUIR: CORRELATOS
 EMBALAR: CORRELATOS
 EXPEDIR: CORRELATOS
 FABRICAR: CORRELATOS
 REEMBALAR: CORRELATOS



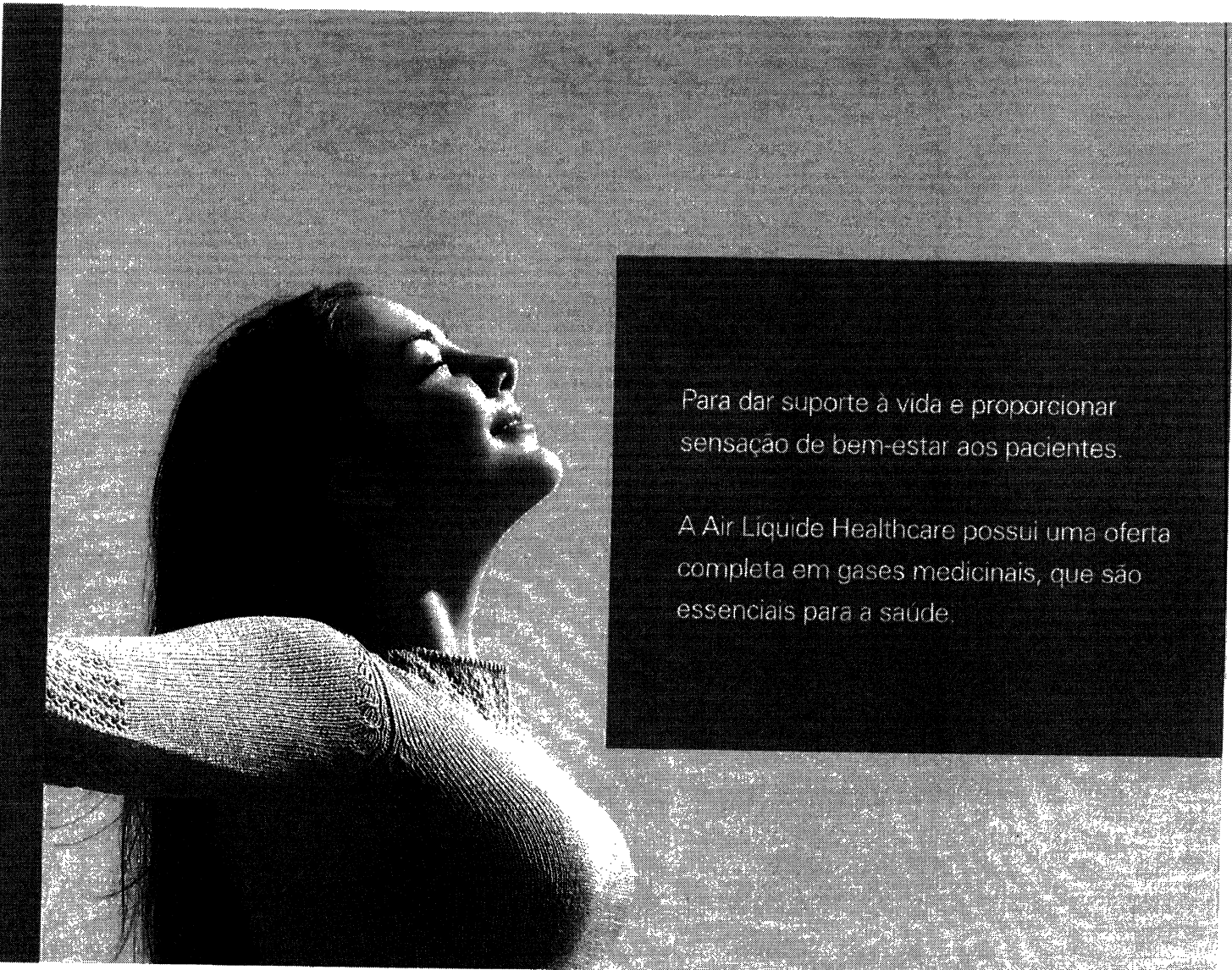

GASES MEDICINAIS

A black and white photograph of a woman with long dark hair, wearing a textured, long-sleeved top. She is shown in profile, looking upwards and to the right, with her head tilted back. The lighting is dramatic, highlighting her face and hair against a dark background.

Para dar suporte à vida e proporcionar
sensação de bem-estar aos pacientes.

A Air Líquide Healthcare possui uma oferta
completa em gases medicinais, que são
essenciais para a saúde.

Soluções essenciais para procedimentos hospitalares, clínicos e laboratoriais

A Air Liquide Healthcare oferece uma gama completa de gases medicinais para hospitais, clínicas e laboratórios, além de instalações completas de rede de gases, centrais e tanques para os clientes.

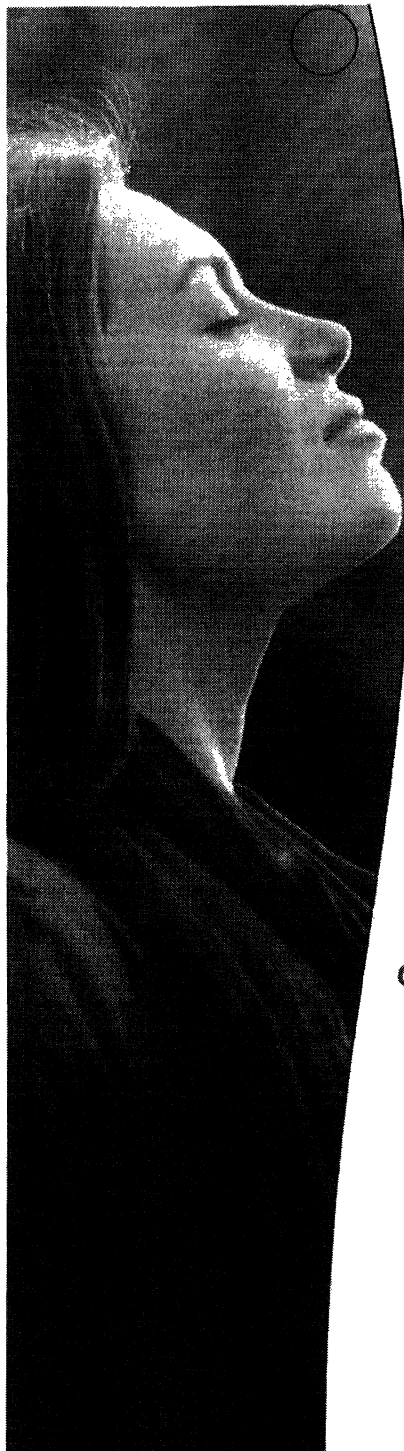

- Oxigênio Medicinal**
- Essencial para vários procedimentos médicos, em especial terapias de suporte à vida;
 - Alto nível de qualidade, obedecendo às especificações e valores de referência da farmacopeia europeia;
 - Oferta de produtos e serviços personalizada, de acordo com as necessidades do cliente.

- Nitrogênio Medicinal**
- Aplicação em cirurgias, misturas gasosas, entre outros, a critério médico;
 - Fornecido com alta pureza (de 99,5% a 99,999%) para satisfazer às necessidades dos procedimentos mais exigentes;
 - Utilizado como meio de deslocamento para equipamentos estéreis e como fonte de pressão para o funcionamento de dispositivos médicos.

- Dióxido de Carbono Medicinal**
- Gás essencial para cirurgias de videolaparoscopia;
 - Ampla gama de aplicações médicas, como: procedimentos diagnósticos, dermatologia e procedimentos estéticos;
 - Obedece à farmacopeia europeia.

- Ar Sintético Medicinal**
- Utilizado em diversos procedimentos médicos, como suprimento dos respiradores na ventilação mecânica, e em nebulização, como veículo para medicamentos;
 - Oferta em cilindros dos mais diversos tamanhos e capacidades;
 - Obedece à farmacopeia europeia.

- Óxido Nitroso**
- Analgésico/anestésico inalatório, com benefícios e usos clínicos amplamente conhecidos pela ciência;
 - Possui rápida absorção e eliminação;
 - Maior segurança, com menor possibilidade de efeitos colaterais e interações medicamentosas;
 - Potência analgésica razoável - estudos mostram que 20% de óxido nitroso em oxigênio equivale à 15 mg de morfina subcutânea;
 - Pode induzir à sedação consciente, reduzindo a ansiedade e o sofrimento psicológico dos pacientes durante procedimentos dolorosos;
 - Aplicações: anestesia geral, em combinação com outros anestésicos; odontologia; procedimentos dolorosos de curta duração; emergência hospitalar; pediatria; entre outros.

SOLUÇÕES QUE SÃO ESSENCIAIS À VIDA E LEVAM QUALIDADE E PROTEÇÃO AOS PACIENTES.



[Início](#) > [Setor Regulado](#) > [Regularização de produtos e serviços](#) > [Produtos para saúde](#) > [Produtos não regularizados como dispositivos médicos](#)

Produtos não regularizados como dispositivos médicos

Publicado em 03/12/2020 15h34 Atualizado em 10/05/2022 13h33

Compartilhe: [f](#) [t](#) [link](#)



Atualizado em 10/05/2022

CATEGORIA 1: PRODUTOS UTILIZADOS NA AVALIAÇÃO, ELABORAÇÃO, FABRICAÇÃO OU PREPARAÇÃO

1. Amalgamador odontológico
2. Equipamento para confecção de próteses
3. Equipamento para elaboração de lentes para óculos
4. Fracionador, dosador ou misturador de soluções ou medicamentos
5. Leitora de código de barras
6. Máquina para fabricação de comprimidos
7. Material de uso exclusivo em laboratório para confecção de próteses que não entrem em contato com paciente.
8. Medidor para avaliação de lentes (lensômetro) ou de armações de óculos
9. Seladora de embalagens de produtos para saúde

CATEGORIA 2: PRODUTOS PARA APOIO DE ATIVIDADE LABORATORIAL GERAL

1. Afiador de navalhas para micrótomo
2. Agitador de soluções
3. Agitador para laboratório, exceto sangue e seus derivados
4. Água destilada
5. Alça de platina para microbiologia
6. Analisador de água
7. Analisador de dissolução de comprimidos e cápsulas
8. Analisador de tamanho de partículas
9. Aparelho de Karl Fisher, exceto indicado para diagnóstico clínico (IVD)
10. Aparelho para análise de alimentos
11. Aparelho para determinação da friabilidade de amostras

13. Aparelho para teste pirogênico em cobaias
14. Aparelho para tratamento de água, exceto os indicados para purificação de água para uso em hemodiálise, de uso portátil.
15. Aquecedor para laboratório
16. Artigo de plástico ou vidro sem reagente para laboratório, exceto coletores de amostra biológica ou recipientes de coleta (IVD)
17. Autoclave, exceto para esterilização de produtos médicos
18. Balança para laboratório
19. Banho histológico
20. Banho maria, exceto para implantes e bolsas de sangue.
21. Calorímetro, exceto indicado para diagnóstico em saúde
22. Câmara anaeróbica
23. Capela de fluxo laminar, exceto indicada para uso laboratorial em saúde (ex: capela para manipulação de órgãos e tecidos para transplante)
 - a. Capela ou cabine para preparação de insumos, medicamentos ou quimioterápicos
24. Centrífuga, exceto indicada para uso em laboratório clínico (IVD)
 - a. Centrífuga, exceto indicada para uso em bancos de sangue
25. Chuveiro e lava-olhos de emergência
26. Colorímetro, exceto indicado para diagnóstico clínico (IVD)
27. Condutivímetro, exceto indicado para diagnóstico em saúde
28. Contador de colônias ou células, exceto indicado para diagnóstico clínico (IVD)
29. Contador de partículas atômicas, exceto indicado para uso em saúde
30. Corador de lâminas para microscopia, exceto indicado para uso em laboratório clínico (IVD)
31. Corante ou solução para preparo de amostras ou substâncias, exceto indicado para diagnóstico clínico (IVD).
32. Criostato, exceto indicado para diagnóstico clínico (IVD)
33. Cromatógrafo, exceto indicado para diagnóstico clínico (IVD)
34. Cronômetro p/ medição de tempo de reações
35. Densitômetro, exceto indicado para diagnóstico clínico (IVD)
36. Digestor
37. Diluidor de amostras
38. Dispensador Automático (p/ enchimento de frascos e tubos)
39. Dispensador/removedor de parafina para histologia
40. Dispositivo para abertura ou vedação de artigos
41. Equipamento para gerenciamento de amostras
42. Equipamento de proteção individual para uso exclusivo em laboratórios
43. Espectrofotômetro, exceto indicado para diagnóstico clínico (IVD)
44. Espectrômetro, exceto indicado para diagnóstico clínico (IVD)
45. Estufa, exceto para esterilização de produtos médicos e produtos para embelezamento ou estética
46. Evaporador centrífugo a vácuo
47. Fermentador de culturas



49. Forço mufla
50. Fotômetro de chama
51. Homogeneizador de soluções, exceto para sangue e seus derivados
52. Impressora de cassetes e lâminas de vidro.
53. Incubadora, exceto indicada para diagnóstico clínico (IVD)
54. Indicador de velocidade de sedimentação de soluções
55. Indicador físico, químico ou biológico
56. Lavadora para artigos de laboratório, exceto as lavadoras desinfectoras de produtos médicos.
 - a. Lavadora para artigos de laboratório, exceto as lavadoras de microplacas e lavadoras para ensaios imunológicos (IVD)
57. Leitora de fluorescência, exceto indicada para diagnóstico clínico (IVD)
58. Lenço para assepsia da pele
59. Liofilizador
60. Luxímetro
61. Medidor de O₂ dissolvido em amostras
62. Medidor de pH, exceto indicado para diagnóstico clínico (IVD)
63. Medidor do ponto de fusão
64. Microscópio, exceto indicado para procedimento médico ou odontológico
65. Micrótomo para histologia, exceto indicado para diagnóstico clínico (IVD)
66. Mobiliário para laboratório
67. Moinho de amostras sólidas
68. Monitor de crescimento bacteriano, exceto indicado para diagnóstico clínico (IVD)
69. Montadores automáticos de lâminas e lamínulas
70. Navalhas para micrótomos e criostatos
71. Osmômetro, exceto indicado para diagnóstico clínico (IVD)
72. Pipeta automática
73. Pipeta ou micropipeta manual, capilares ou microcuvetas (sem reagentes)
74. Placa aquecida/refrigerada para histologia
75. Porta algodão
76. Porta papeleta
77. Processador de DNA, exceto indicado para laboratório clínico (IVD)
78. Processadora de tecidos para histologia, exceto indicado para uso em laboratório clínico (IVD)
79. Produto para teste de soluções de aplicação não diagnóstica
80. Radiômetro, exceto para uso em aparelhos de fototerapia
81. Recipiente para descarte de resíduos orgânicos (lixo)
82. Refratômetro, exceto indicado para diagnóstico clínico (IVD)
83. Seladora de embalagem de artigos para laboratórios
84. Suporte para artigos de laboratório
85. Temporizador
86. Titulador
87. Viscosímetro, exceto indicado para diagnóstico clínico (IVD)



CATEGORIA 3: PRODUTOS UTILIZADOS PARA APOIO OU INFRA-ESTRUTURA HOSPITALAR

1. Almofadas para cadeiras de rodas, exceto para prevenção de úlceras
2. Almotolia
3. Aparelho para tratamento ou acondicionamento ambiental
 - a. Condicionadores de ar
 - b. Purificador de ar
 - c. Esterilizador de ar
 - d. Umidificador de ar
4. Babador de uso odontológico
5. Balde
6. Bandejas / Caixas / Estojos, inclusive para esterilização (Etiquetas para identificação de caixas/racks)
7. Barreira para separação de ambientes
8. Biombo
9. Bomba a vácuo
10. Caldeira
11. Caneta para marcação cirúrgica
12. Capa para colchão, poltronas e travesseiros
13. Capa para Equipamentos
14. Central de ar comprimido
15. Central de gases medicinais
16. Central de vácuo
17. Comadre/ cuba rim/ papagaio/ escarradeira
18. Compressor de ar
19. Concentrador de O2, exceto de uso pessoal
20. Cortador de isopor para confecção de moldes
21. Dispositivo destruidor e inutilizador de produto médico / contador (agulhas, bisturis entre outros)
22. Dispositivo para abertura de frasco ampola
23. Dispositivo para abertura de produtos médicos
24. Embalagem para esterilização de produtos médicos
25. Embalagens para transporte e armazenamento de órgãos
26. Equipamento para acondicionamento ou transporte de produtos
 - a. Carro de emergência (transporte de medicamentos, equipamentos e instrumentais para procedimentos médicos), exceto quando possuir painel com conexões elétricas, hidráulicas ou de gases para produtos médicos.
27. Equipamentos para Lavanderia
28. Escada para paciente, exceto indicada para terapia
29. Escova para limpeza de produtos em geral
30. Escova para limpeza e assepsia cirúrgica sem antimicrobiano
31. Esterilizador de resíduos hospitalares, exceto para uso no local de procedimento em saúde
32. Estufa para preparação de alimentos
33. CONTEÚDO 1 PÁGINA INICIAL 2 NAVEGAÇÃO 3 BUSCA 4 MAPA DO SITE 5



34. Geladeira e Freezer de uso geral (exceto para armazenamento de vacinas, bolsas de sangue, tecidos e órgãos)
35. Gerador de vapor
36. Gesso para confecção de modelo odontológico
37. Hamper (recipiente para acondicionamento de roupa hospitalar) e saco para hamper
38. Incinerador de resíduos hospitalares
39. Indicador físico, químico ou biológico
40. Lacres, tapetes, suportes, escovas para limpeza de instrumentais
41. Lona /dispositivo/campo para transferência de paciente
42. Mesa, cadeira ou outro suporte sem indicação para apoio a procedimento médico ou odontológico.
 - a. Mocho Odontológico ou cirúrgico.
 - b. Cadeiras de espera
 - c. Móveis para consultório/clínicas (mesas, cadeiras, armários e outros suportes).
 - d. Mesa de Mayo (suporte de instrumental cirúrgico)
 - e. Mesa de cabeceira
 - f. Mesa para Necrópsia
43. Negatoscópio
44. Papel higiênico / papel toalha
45. Pia hospitalar
46. Produto para coleta ou inutilização de materiais perfurocortantes
47. Protetor auricular de ruídos
48. Pulseiras de identificação de pacientes (incluindo pulseiras mãe-filho) e de classificação de risco, placas e outros produtos para tal finalidade
49. Purificador de água, exceto os indicados para purificação de água para uso em hemodiálise, de uso portátil.
50. Recipiente não fixado ao corpo para coleta de resíduos orgânicos
51. Recipiente para coleta ou acondicionamento de produtos em geral
52. Registrador de temperatura ou umidade ambiental (termohidrógrafo)
53. Régua endodôntica para medição de limas
54. Restritores utilizados na contenção do paciente
55. Roupa de cama, incluindo de uso hospitalar descartável
56. Saco para coleta de resíduos hospitalares
57. Sacos para óbito/ sacos para cadáver
58. Saltos ortopédicos
59. Secador de ar medicinal
60. Seladora de embalagens de produtos médicos
61. Sistema de comunicação hospitalar
62. Sistema de sinalização hospitalar
63. Dispensário Eletrônico utilizados para acondicionamento de medicamentos e materiais hospitalares



CATEGORIA 4: PRODUTOS PARA DIDÁTICA OU TREINAMENTO MÉDICO

[CONTEÚDO](#) 1 [PÁGINA INICIAL](#) 2 [NAVEGAÇÃO](#) 3 [BUSCA](#) 4 [MAPA DO SITE](#) 5

1. Manequim para treinamento médico
2. Modelo de Órgão para ensino
3. Simulador de funções fisiológicas para ensino

CATEGORIA 5: PRODUTOS PARA PREVENÇÃO DA SAÚDE COLETIVA

1. Armadilha para desinfestação
2. Bomba para dedetização
3. Instrumento para eliminação de parasitas e insetos
4. Recipiente para acondicionamento de cadáveres

CATEGORIA 6: PRODUTOS PARA CONDICIONAMENTO FÍSICO OU PRÁTICA ESPORTIVA

1. Barra para ginástica
2. Bola
3. Cadeira de rodas e bicicletas para portadores de necessidades especiais para uso em prática desportiva e competições
4. Cronômetro
5. Relógio para treinamento
6. Dardo
7. Dilatador nasal adesivo
8. Disco
9. Equipamentos passivos para condicionamento físico
 - a. Bicicleta ergométrica (exceto indicadas para diagnóstico médico)
 - b. Halteres
 - c. Estações de Musculação
 - d. Remadores
 - e. Aparelho para abdominais
 - f. Esteira ergométrica (exceto indicadas para diagnóstico médico)
10. Mesa ou cadeira para massagem
11. Equipamentos exclusivos para academias de ginástica ou uso domiciliar. (Exceto eletroestimuladores musculares e câmaras de bronzeamento)
12. Podômetro (contador de passos/distância percorrida)
13. Protetor não ortopédico de partes do corpo
14. Tablado (exceto para fisioterapia)
15. Vara para salto

CATEGORIA 7: PRODUTOS DE USO PESSOAL OU DOMÉSTICO

1. Absorvente higiênico
2. Alicates e tesoura para cortar unhas
3. Aparelho para tratamento ou acondicionamento ambiental

- b. Purificador de ar
- c. Esterilizador de ar
- d. Umidificador de ar
- 4. Balanças
- 5. Barbeador
- 6. Bengala ou outro suporte de uso não ortopédico
- 7. Brincos para perfuração
- 8. Chupeta
- 9. Coletor menstrual
- 10. Escova odontológica
- 11. Escova para cabelos
- 12. Esponja para limpeza de pele
- 13. Fio dental
- 14. Lâmina descartável, exceto indicada para procedimento em saúde
- 15. Lente para ampliar escalas
- 16. Limpador de língua
- 17. Luvas sem indicação de uso em saúde
- 18. Mamadeira e bico
- 19. Mantas e cobertores sem indicação terapêutica.
- 20. Massageador de gengiva
- 21. Massageador muscular (almofadas, cadeiras, poltronas, colchões, etc) sem indicações terapêuticas
- 22. Mordedor para lactentes
- 23. Óculos para presbiopia
- 24. Papel higiênico/papel toalha
- 25. Passador de fio dental
- 26. Piercing
- 27. Pipetas e frascos de vidro para coleta, armazenamento e pasteurização de leite humano
- 28. Produto destinado à limpeza de lentes de óculos
- 29. Produto para estimulação sexual
- 30. Produtos eróticos sem indicação de uso em saúde
- 31. Prótese mamária externa e sutiã para suporte da prótese
- 32. Protetor de mamilo
- 33. Purificador de água
- 34. Sauna
- 35. Secador e escova de cabelos
- 36. Top maternal, Sling



CATEGORIA 8: PRODUTOS DE USO GERAL UTILIZADOS COMO PARTES OU ACESSÓRIOS DE PRODUTOS PARA SAÚDE

- 1. Câmera fotográfica de uso geral
- 2. Equipamento de informática de uso geral

- 3. [CONTEÚDO](#) 1 [PÁGINA INICIAL](#) 2 [NAVEGAÇÃO](#) 3 [BUSCA](#) 4 [MAPA DO SITE](#) 5

4. Fixador ou revelador de filmes
5. Gravador de imagens, exceto os indicados para registro de sinais ou imagens médicas
6. Impressora, exceto as indicadas para registro de sinais ou imagens médicas
7. Monitor de vídeo, exceto as indicadas para exibição de imagens médicas
8. Óleo lubrificante
9. Papel termo-sensível, incluindo indicado para registro de sinais ou imagens médicas

CATEGORIA 9: PARTES E ACESSÓRIOS PARA PRODUTOS NÃO CONSIDERADOS PRODUTOS PARA SAÚDE

CATEGORIA 10: ALGUNS PRODUTOS UTILIZADOS EM LABORATÓRIOS

1. Vidraria, material e instrumental de uso geral para laboratório (pipetas, ponteiras, provetas, tubos de ensaio, lamínulas, lâminas, câmaras para contagem de células, placas de petri, etc)
 2. Reagentes químicos isolados que não tenham finalidade específica para diagnóstico in vitro (soluções ácidas/alcálicas, álcoois, indicadores de pH) e demais reagentes que não estejam diretamente relacionados ou acompanham um kit de diagnóstico in vitro 
 3. Meios de cultura e produtos não destinados ao diagnóstico humano (pesquisa científica, uso veterinário, controle de água, controle ambiental, controle de medicamentos ou de alimentos, análise industrial, dentre outros)
 4. Meios de cultura em forma de pós desidratados e suplementos para enriquecimento de meios e demais produtos não acabados que necessitam de processamento e controles executados pelo usuário
 5. Indicadores biológicos
 6. Reagentes e materiais de referência destinados especificamente à avaliação de qualidade em testes de proficiência ou de comparação interlaboratorial
 7. Reagentes ou conjuntos de reagentes montados no próprio serviço para serem utilizados exclusivamente na mesma instituição, seguindo protocolos de trabalho definidos, sendo proibida sua comercialização ou doação
 8. Reagentes laboratoriais que não sejam destinados ao diagnóstico em amostra humana
 9. Produtos destinados exclusivamente a testes de controle de dopagem esportiva, cujo resultado não seja utilizado para a finalidade de tratamento ou saúde
 10. Produtos de uso exclusivo em pesquisa, incluindo os importados e rotulados como RUO – Research Use Only
 11. Geradores de gás e indicadores de anaerobiose
 12. Reagentes comercializados como insumos para fabricação de produtos para diagnóstico in vitro e produtos em fase intermediária de produção
 13. Produtos destinados exclusivamente à medicina legal (perícia e investigação policial).
 14. Produtos utilizados exclusivamente por técnicos do fornecedor de instrumentos para diagnóstico in vitro em procedimentos de limpeza e manutenção e que não são comercializados ou disponibilizados ao mercado, como placas de calibração, padrão para calibração de um ensaio específico, soluções de limpeza e manutenção, etc.
 15. Estreptavidina
 16. Casaco plástico para histologia
17. CONTEÚDO 1 PÁGINA INICIAL 2 NAVEGAÇÃO 3 BUSCA 4 MAPA DO SITE 5





EMPRESA: DISTRIMAX LTDA
 ENDEREÇO: RUA ARMANDO DORNELLAS PEREIRA, Nº 5
 BAIRRO: SANTA MÔNICA CEP: 29105190 - VILA VELHA/ES
 CNPJ: 39.392.246/0001-91
 PROCESSO: 25351.792705/2016-81 AUTORIZ/MS: 3.06724.5
 ATIVIDADE/CLASSE
 ARMAZENAR: SANEANTE DOMIS
 DISTRIBUIR: SANEANTE DOMIS
 EXPEDIR: SANEANTE DOMIS
 EMPRESA: Rose e Lima Comercio Eireli
 ENDEREÇO: Avenida Jose Fonseca e Silva, 115, Loja 04
 BAIRRO: Luizote de Freitas CEP: 38414387 - UBERLÂNDIA/MG
 CNPJ: 05.579.205/0001-97
 PROCESSO: 25351.773785/2015-85 AUTORIZ/MS: 3.06718.5
 ATIVIDADE/CLASSE
 ARMAZENAR: SANEANTE DOMIS
 DISTRIBUIR: SANEANTE DOMIS
 EXPEDIR: SANEANTE DOMIS
 EMPRESA: P. SEVERINI NETTO COMERCIAL LTDA
 ENDEREÇO: Rua Caetano Peterle, 171 sala 5
 BAIRRO: JARDIM COUNTRY CLUB CEP: 37704281 - POÇOS
 DE CALDAS/MG
 CNPJ: 23.637.077/0001-72
 PROCESSO: 25351.746348/2015-89 AUTORIZ/MS: 3.06710.6
 ATIVIDADE/CLASSE
 ARMAZENAR: SANEANTE DOMIS
 DISTRIBUIR: SANEANTE DOMIS
 EXPEDIR: SANEANTE DOMIS
 EMPRESA: DEION - CENTRO DE DISTRIBUIÇÃO LTDA
 ENDEREÇO: rodovia br 277 - km 636, s/nº, sala 02
 BAIRRO: distrito industrial CEP: 85887000 - MATELÂNDIA/PR
 CNPJ: 23.181.510/0001-08
 PROCESSO: 25351.798481/2016-90 AUTORIZ/MS: 3.06727.6
 ATIVIDADE/CLASSE
 ARMAZENAR: SANEANTE DOMIS
 DISTRIBUIR: SANEANTE DOMIS
 EMBALAR: SANEANTE DOMIS
 EXPEDIR: SANEANTE DOMIS
 FABRICAR: SANEANTE DOMIS
 FRACIONAR: SANEANTE DOMIS
 REEMBALAR: SANEANTE DOMIS
 EMPRESA: BRAVI DISTRIBUIDORA DE PRODUTOS PARA HIGIENE LIMPEZA E DESCARTAVEIS LTDA EPP
 ENDEREÇO: RUA CORONEL DARIO FERRAZ DE SA, 5440
 BAIRRO: BARRA DE JANGADA CEP: 34460110 - JABOATÃO
 DOS GUARARAPES/PE
 CNPJ: 19.457.137/0001-06
 PROCESSO: 25351.746367/2015-93 AUTORIZ/MS: 3.06726.2
 ATIVIDADE/CLASSE
 ARMAZENAR: SANEANTE DOMIS
 DISTRIBUIR: SANEANTE DOMIS
 EXPEDIR: SANEANTE DOMIS

RESOLUÇÃO - RE Nº 136, DE 15 DE JANEIRO DE 2016

O Diretor da Agência Nacional de Vigilância Sanitária, no uso das atribuições que lhe conferem o Decreto de nomeação de 9 de maio de 2014, da Presidência da República, publicado no DOU de 12 de maio de 2014, e a Resolução da Diretoria Colegiada - RDC Nº 46, de 22 de outubro de 2015, tendo em vista o disposto no inciso III do art. 32 e no inciso I, § 1º do art. 59 do Regulamento Interno da ANVISA, aprovado nos termos da Resolução da Diretoria Colegiada - RDC Nº 29, de 21 de julho de 2015, publicada no DOU de 23 de julho de 2015, e suas atualizações, resolve:

Art. 1º Alterar a Autorização de Funcionamento das Empresas constantes no anexo desta Resolução.

Art. 2º Esta Resolução entra em vigor na data de sua publicação.

JOSÉ CARLOS MAGALHÃES DA SILVA MOUTINHO

ANEXO

EMPRESA: WINNER INDÚSTRIA DE DESCARTÁVEIS LTDA
 ENDEREÇO: RUA MACAUBA, LOTE 01 E 05, SALA 205
 BAIRRO: ÁGUAS CLARAS CEP: 71298180 - BRASÍLIA/DF
 CNPJ: 05.421.585/0001-37
 PROCESSO: 25351.390022/2006-03 AUTORIZ/MS: 2.04455.5
 ATIVIDADE/CLASSE
 ARMAZENAR: COSMÉTICOS/PERFUMES/PRODUTOS DE HIGIENE
 DISTRIBUIR: COSMÉTICOS/PERFUMES/PRODUTOS DE HIGIENE
 EXPEDIR: COSMÉTICOS/PERFUMES/PRODUTOS DE HIGIENE
 IMPORTAR: COSMÉTICOS/PERFUMES/PRODUTOS DE HIGIENE
 EMPRESA: AGEX ENCOMENDAS URGENTES EIRELI ME
 ENDEREÇO: Avenida Joanna Rodrigues Jondral nº 250 Bloco 02
 Galpão 03
 BAIRRO: Cito II CEP: 86067050 - LONDRINA/PR
 CNPJ: 18.016.343/0001-00
 PROCESSO: 25351.538169/2014-10 AUTORIZ/MS: 2.07619.1
 ATIVIDADE/CLASSE
 TRANSPORTAR: COSMÉTICOS/PERFUMES/PROD. DE HIGIENE
 EMPRESA: Orion Farmacêutica Ltda - ME
 ENDEREÇO: Rua Santa Fé nº 502, loja 01
 BAIRRO: Centro CEP: 83324230 - PINHAIS/PR
 CNPJ: 17.631.154/0001-84
 PROCESSO: 25351.540234/2014-19 AUTORIZ/MS: 2.07624.8

ATIVIDADE/CLASSE
 ARMAZENAR: COSMÉTICOS/PERFUMES/PROD. DE HIGIENE
 DISTRIBUIR: COSMÉTICOS/PERFUMES/PROD. DE HIGIENE
 EXPEDIR: COSMÉTICOS/PERFUMES/PROD. DE HIGIENE
 EMPRESA: TÁRIA PRETA INDÚSTRIA E COMÉRCIO DE COSMÉTICOS LTDA - ME
 ENDEREÇO: RUA ARLINDO FERREIRA AGUIAR nº 19
 BAIRRO: SENADOR ARNON DE MELO CEP: 57315120 - ARAPIRACA/AL
 CNPJ: 06.145.615/0001-92
 PROCESSO: 25351.147900/2013-21 AUTORIZ/MS: 2.06805.7
 ATIVIDADE/CLASSE
 ARMAZENAR: COSMÉTICOS/PERFUMES/PROD. DE HIGIENE
 DISTRIBUIR: COSMÉTICOS/PERFUMES/PROD. DE HIGIENE
 EMBALAR: COSMÉTICOS/PERFUMES/PROD. DE HIGIENE
 EXPEDIR: COSMÉTICOS/PERFUMES/PROD. DE HIGIENE
 FABRICAR: COSMÉTICOS/PERFUMES/PROD. DE HIGIENE
 REEMBALAR: COSMÉTICOS/PERFUMES/PROD. DE HIGIENE
 EMPRESA: PFI DISTRIBUIDORA DE PERFUMES LTDA
 ENDEREÇO: RUA ANTONIO FRANCISCO VECCI 85 CHÁCARA
 344
 BAIRRO: JARDIM LIMOIEIRO CEP: 29164092 - SERRA/ES
 CNPJ: 21.734.680/0001-47
 PROCESSO: 25351.567564/2015-47 AUTORIZ/MS: 2.08332.5
 ATIVIDADE/CLASSE
 DISTRIBUIR: COSMÉTICOS/PERFUMES/PRODUTOS DE HIGIENE
 IMPORTAR: COSMÉTICOS/PERFUMES/PRODUTOS DE HIGIENE
 EMPRESA: DIVCOM PHARMA PRODUTOS FARMACEUTICOS NORDESTE LTDA
 ENDEREÇO: AVENIDA SENADOR ARGEMIRO DE FIGUEIREDO Nº 2113, GALPÃO 3, 4 E 5
 BAIRRO: ITARARE CEP: 58411020 - CAMPINA GRANDE/PB
 CNPJ: 09.256.871/0001-45
 PROCESSO: 25351.275825/2010-59 AUTORIZ/MS: 2.05476.4
 ATIVIDADE/CLASSE
 ARMAZENAR: COSMÉTICOS
 DISTRIBUIR: COSMÉTICOS
 EXPEDIR: COSMÉTICOS
 EMPRESA: DARZE GENES FARMACEUTICA IMPORTADORA LTDA - ME
 ENDEREÇO: RUA SAMUEL MEIRA BRASIL nº394-CONJUNTO
 B5
 BAIRRO: TAQUARA II CEP: 29167650 - SERRA/ES
 CNPJ: 22.331.867/0001-62
 PROCESSO: 25351.621700/2015-68 AUTORIZ/MS: 2.08367.7
 ATIVIDADE/CLASSE
 ARMAZENAR: COSMÉTICOS/PERFUMES/PRODUTOS DE HIGIENE
 DISTRIBUIR: COSMÉTICOS/PERFUMES/PRODUTOS DE HIGIENE
 EXPEDIR: COSMÉTICOS/PERFUMES/PRODUTOS DE HIGIENE
 IMPORTAR: COSMÉTICOS/PERFUMES/PRODUTOS DE HIGIENE
 EMPRESA: CBN DISTRIBUIDORA DE PRODUTOS ALIMENTÍCIOS E LOGÍSTICA LTDA
 ENDEREÇO: ALAMEDA BOM PASTOR Nº 2.348, MÓDULO 11
 BAIRRO: OURO FINO CEP: 83015140 - SÃO JOSÉ DOS PINHAIS/PR
 CNPJ: 07.757.548/0001-20
 PROCESSO: 25351.204142/2014-69 AUTORIZ/MS: 2.07365.3
 ATIVIDADE/CLASSE
 ARMAZENAR: COSMÉTICOS/PRODUTOS DE HIGIENE
 DISTRIBUIR: COSMÉTICOS/PRODUTOS DE HIGIENE
 EXPEDIR: COSMÉTICOS/PRODUTOS DE HIGIENE
 EMPRESA: FRIELO DO BRASIL INDUSTRIA E COMERCIO DE COSMETICOS LTDA - ME
 ENDEREÇO: av. armando sales de oliveira , 1111 - galpao 1
 BAIRRO: vila moreas pinto CEP: 19802082 - ASSIS/SP
 CNPJ: 13.647.062/0001-31
 PROCESSO: 25351.352550/2012-72 AUTORIZ/MS: 2.06637.7
 ATIVIDADE/CLASSE
 ARMAZENAR: COSMÉTICOS/PERFUMES/PRODUTOS DE HIGIENE
 DISTRIBUIR: COSMÉTICOS/PERFUMES/PRODUTOS DE HIGIENE
 EMBALAR: COSMÉTICOS/PERFUMES/PRODUTOS DE HIGIENE
 EXPEDIR: COSMÉTICOS/PERFUMES/PRODUTOS DE HIGIENE
 FABRICAR: COSMÉTICOS/PERFUMES/PRODUTOS DE HIGIENE
 FRACIONAR: COSMÉTICOS/PERFUMES/PRODUTOS DE HIGIENE
 EMPRESA: DIVCOM SUL PRODUTOS FARMACEUTICOS LTDA
 ENDEREÇO: AVENIDA SENADOR ARGEMIRO DE FIGUEIREDO, Nº 2113, GALPÃO 6 E 7
 BAIRRO: ITARARE CEP: 58411020 - CAMPINA GRANDE/PB
 CNPJ: 10.715.374/0001-47
 PROCESSO: 25351.275645/2010-73 AUTORIZ/MS: 2.05419.8
 ATIVIDADE/CLASSE
 ARMAZENAR: COSMÉTICOS
 DISTRIBUIR: COSMÉTICOS
 EXPEDIR: COSMÉTICOS

EMPRESA: POTENZA COSMETICOS INDUSTRIA COMERCIO LTDA - ME
 ENDEREÇO: R CABO BENEDITO ALVES 3010
 BAIRRO: JARDIM PARAISO CEP: 37410000 - TRÊS CORAÇÕES/MG
 CNPJ: 10.507.125/0001-66
 PROCESSO: 25351.214575/2010-77 AUTORIZ/MS: 2.05397.1
 ATIVIDADE/CLASSE
 ARMAZENAR: COSMÉTICOS
 EMBALAR: COSMÉTICOS
 EXPEDIR: COSMÉTICOS
 FABRICAR: COSMÉTICOS
 FRACIONAR: COSMÉTICOS
 REEMBALAR: COSMÉTICOS
 EMPRESA: L. M. RAMOS & CIA LTDA - EPP
 ENDEREÇO: Rodovia BR-262, Km 10.5, Galpão 2C, Bloco 03
 BAIRRO: Camaã CEP: 29135001 - VIANA/ES
 CNPJ: 09.499.892/0001-36
 PROCESSO: 25351.504398/2014-80 AUTORIZ/MS: 2.07602.1
 ATIVIDADE/CLASSE
 TRANSPORTAR: COSMÉTICOS/PERFUMES/PRODUTOS DE HIGIENE
 EMPRESA: FRATELLI INDÚSTRIA E COMÉRCIO DE COSMÉTICOS EIRELI - ME
 ENDEREÇO: AVENIDA C - QD. A-48, LT. 09, Nº 506
 BAIRRO: JARDIM GOIÁS CEP: 74805070 - GOIÂNIA/GO
 CNPJ: 07.240.373/0001-89
 PROCESSO: 25351.138363/2005-81 AUTORIZ/MS: 2.03949.6
 ATIVIDADE/CLASSE
 FABRICAR: COSMÉTICOS/PERFUMES/PRODUTOS DE HIGIENE
 EMPRESA: OPUS PRODUTOS DE HIGIENE E DESCARTAVEIS LTDA
 ENDEREÇO: RUA JOÃO HENRIQUE DA SILVA Nº 461 A 501
 BAIRRO: VILA JARAGUA CEP: 05163000 - SÃO PAULO/SP
 CNPJ: 62.676.002/0001-52
 PROCESSO: 25992.003469/77 AUTORIZ/MS: 2.00035.9
 ATIVIDADE/CLASSE
 ARMAZENAR: COSMÉTICO/PERFUME/PROD. DE HIGIENE
 DISTRIBUIR: COSMÉTICO/PERFUME/PROD. DE HIGIENE
 EMBALAR: COSMÉTICO/PERFUME/PROD. DE HIGIENE
 EXPORTAR: COSMÉTICO/PERFUME/PROD. DE HIGIENE
 FABRICAR: COSMÉTICO/PERFUME/PROD. DE HIGIENE
 IMPORTAR: COSMÉTICOS/PERFUMES/PROD. DE HIGIENE
 TRANSPORTAR: COSMÉTICO/PERFUME/PROD. DE HIGIENE
 EMPRESA: KIMBERLY CLARK BRASIL INDUSTRIA E COMÉRCIO DE PRODUTOS DE HIGIENE LTDA
 ENDEREÇO: Avenida Engenheiro Luis Carlos Berrini nº 108, 8º e 9º andares
 BAIRRO: Itaim Bibi CEP: 04571010 - SÃO PAULO/SP
 CNPJ: 02.290.277/0001-21
 PROCESSO: 25351.017092/00-45 AUTORIZ/MS: 2.03047.1
 ATIVIDADE/CLASSE
 ARMAZENAR: COSMÉTICO/PERFUME/PROD. DE HIGIENE
 DISTRIBUIR: COSMÉTICO/PERFUME/PROD. DE HIGIENE
 EMBALAR: COSMÉTICOS/PERFUMES/PROD. DE HIGIENE
 EXPEDIR: COSMÉTICOS/PERFUMES/PROD. DE HIGIENE
 EXPORTAR: COSMÉTICO/PERFUME/PROD. DE HIGIENE
 FABRICAR: COSMÉTICOS/PERFUMES/PROD. DE HIGIENE
 FRACIONAR: COSMÉTICOS/PERFUMES/PROD. DE HIGIENE
 IMPORTAR: COSMÉTICO/PERFUME/PROD. DE HIGIENE
 REEMBALAR: COSMÉTICOS/PERFUMES/PROD. DE HIGIENE
 EMPRESA: INDAFARMA INDUSTRIA E COMERCIO DE COSMÉTICOS LTDA
 ENDEREÇO: ROD. ENG. ERMENIO O. PENTEADO S/N - KM 57,5
 BAIRRO: TOMBADOURO CEP: 13330970 - INDAIATUBA/SP
 CNPJ: 46.315.057/0001-80
 PROCESSO: 25001.012012/83 AUTORIZ/MS: 2.00796.8
 ATIVIDADE/CLASSE
 DISTRIBUIR: COSMÉTICO/PERFUME/PROD. DE HIGIENE
 EMBALAR: COSMÉTICO/PERFUME/PROD. DE HIGIENE
 EXPORTAR: COSMÉTICO/PERFUME/PROD. DE HIGIENE
 FABRICAR: COSMÉTICO/PERFUME/PROD. DE HIGIENE
 IMPORTAR: COSMÉTICO/PERFUME/PROD. DE HIGIENE
 PRODUZIR: COSMÉTICO/PERFUME/PROD. DE HIGIENE
 REEMBALAR: COSMÉTICO/PERFUME/PROD. DE HIGIENE
 EMPRESA: DULOG TRANSPORTES DE CARGAS EM GERAL EIRELI ME
 ENDEREÇO: RUA I JN, 1153
 BAIRRO: JARDIM NOVO 1 CEP: 13502550 - RIO CLARO/SP
 CNPJ: 19.729.113/0001-50
 PROCESSO: 25351.563520/2014-02 AUTORIZ/MS: 1.11934.0
 ATIVIDADE/CLASSE
 TRANSPORTAR: MEDICAMENTO
 EMPRESA: DIVCOM SUL PRODUTOS FARMACEUTICOS LTDA
 ENDEREÇO: AVENIDA SENADOR ARGEMIRO DE FIGUEIREDO, Nº 2113, GALPÃO 6 E 7
 BAIRRO: ITARARE CEP: 58411020 - CAMPINA GRANDE/PB
 CNPJ: 10.715.374/0001-47
 PROCESSO: 25351.536176/2009-10 AUTORIZ/MS: 1.07973.5
 ATIVIDADE/CLASSE
 ARMAZENAR: MEDICAMENTO
 DISTRIBUIR: MEDICAMENTO
 EXPEDIR: MEDICAMENTO
 EMPRESA: DIVCOM PHARMA PRODUTOS FARMACEUTICOS NORDESTE LTDA
 ENDEREÇO: AVENIDA SENADOR ARGEMIRO DE FIGUEIREDO, Nº 2113, GALPÃO 3, 4 E 5.



EXPEDIR: CORRELATOS
 IMPORTAR: CORRELATOS
 EMPRESA: Molecular Biotecnologia e Representação LTDA
 ENDEREÇO: Avenida Engenheiro Carlos Goulart, nº 931, Casa 1
 BAIRRO: Butiás CEP: 30493030 - BELO HORIZONTE/MG
 CNPJ: 15.562.934/0001-94
 PROCESSO: 25351.641890/2014-51 AUTORIZAÇÃO: G72H727824X1 (8.11241.2)
 ATIVIDADE/CLASSE
 ARMAZENAR: CORRELATOS
 EXPEDIR: CORRELATOS
 IMPORTAR: CORRELATOS
 EMPRESA: Classy Med Comercio de Material Hospitalar Ltda me
 ENDEREÇO: Avenida das Américas nº 5.001 salas 224/225
 BAIRRO: Barra da Tijuca CEP: 22631004 - RIO DE JANEIRO/RJ
 CNPJ: 10.587.605/0001-84
 PROCESSO: 25351.656904/2009-61 AUTORIZAÇÃO: G1X9M6H18MM5 (8.05992.5)
 ATIVIDADE/CLASSE
 COMERCIALIZAR: CORRELATOS
 EMPRESA: J.A. MACIEL DE MORAES
 ENDEREÇO: RUA TENENTE RUBER IVO, Nº 128
 BAIRRO: FEITOSA CEP: 57042700 - MACEIÓ/AL
 CNPJ: 15.343.637/0001-58
 PROCESSO: 25351.588313/2013-61 AUTORIZAÇÃO: K4MY9087HYM6 (8.10031.1)
 ATIVIDADE/CLASSE
 COMERCIALIZAR: CORRELATOS
 EMPRESA: DISTRIBUIDORA OLIVEIRA E ASSIS LTDA - ME
 ENDEREÇO: RUA MINEIROS, QD 11, 1808
 BAIRRO: SAMUEL GRAHAN CEP: 75804050 - JATAÍ/GO
 CNPJ: 21.583.470/0001-03
 PROCESSO: 25351.404235/2015-62 AUTORIZAÇÃO: 1X31M0W47H7M (8.12338.5)
 ATIVIDADE/CLASSE
 ARMAZENAR: CORRELATOS
 DISTRIBUIR: CORRELATOS
 EXPEDIR: CORRELATOS
 EMPRESA: FUJICOM COMERCIO DE MATERIAIS HOSPITALARES E IMPORTAÇÃO LTDA
 ENDEREÇO: Rua Golfo da China, nº 391
 BAIRRO: Intermars CEP: 58102171 - CABEDELO/PB
 CNPJ: 02.523.120/0002-36
 PROCESSO: 25351.451444/2014-64 AUTORIZAÇÃO: PL12HW4HLHL0 (8.10837.6)
 ATIVIDADE/CLASSE
 ARMAZENAR: CORRELATOS
 DISTRIBUIR: CORRELATOS
 EXPEDIR: CORRELATOS
 IMPORTAR: CORRELATOS
 EMPRESA: MUNDIPHARMA BRASIL PRODUTOS MÉDICOS E FARMACÉUTICOS LTDA
 ENDEREÇO: Rua Verbo Divino, nº 2001, andar 16, sala A
 BAIRRO: Chacara Santo Antônio CEP: 04719002 - SÃO PAULO/SP
 CNPJ: 15.127.898/0001-30
 PROCESSO: 25351.189572/2012-70 AUTORIZAÇÃO: U2LYLML320W8 (8.08514.3)
 ATIVIDADE/CLASSE
 ARMAZENAR: CORRELATOS
 DISTRIBUIR: CORRELATOS
 EXPEDIR: CORRELATOS
 IMPORTAR: CORRELATOS
 EMPRESA: VENTRIX INDÚSTRIA E COMÉRCIO LTDA - EPP
 ENDEREÇO: AV. BPS, Nº 1303 - SALA 01 (PCE)
 BAIRRO: PINHEIRINHO CEP: 37500903 - ITAJUBÁ/MG
 CNPJ: 11.538.633/0001-74
 PROCESSO: 25351.047794/2011-75 AUTORIZAÇÃO: UH7XML18HH40 (8.07430.6)
 ATIVIDADE/CLASSE
 ARMAZENAR: CORRELATOS
 DISTRIBUIR: CORRELATOS
 EMBALAR: CORRELATOS
 EXPEDIR: CORRELATOS
 EXPORTAR: CORRELATOS
 FABRICAR: CORRELATOS
 FRACIONAR: CORRELATOS
 REEMBALAR: CORRELATOS
 EMPRESA: WA COMERCIAL E MANUTENÇÕES EM EQUIPAMENTOS MÉDICO-HOSPITALARES E VETERINÁRIOS LTDA - ME
 ENDEREÇO: RUA FLORIANO PEIXOTO 236 SOBRELHOJA SALA 1
 BAIRRO: SANTA PAULA CEP: 09541350 - SÃO CAETANO DO SUL/SP
 CNPJ: 11.126.831/0001-20
 PROCESSO: 25351.009282/2014-81 AUTORIZAÇÃO: PH1XMLXX83X2 (8.10152.9)
 ATIVIDADE/CLASSE
 ARMAZENAR: CORRELATOS
 DISTRIBUIR: CORRELATOS
 EXPEDIR: CORRELATOS
 IMPORTAR: CORRELATOS
 EMPRESA: R2 COMÉRCIO DE PRODUTOS MÉDICO HOSPITALARES LTDA EPP
 ENDEREÇO: Rua Deputado Lacerda Franco, nº 493
 BAIRRO: Pinheiros CEP: 05418001 - SÃO PAULO/SP
 CNPJ: 02.697.566/0001-40
 PROCESSO: 25351.487026/2009-84 AUTORIZAÇÃO: P4726731L049 (8.05643.0)

ATIVIDADE/CLASSE
 ARMAZENAR: CORRELATOS
 DISTRIBUIR: CORRELATOS
 EXPEDIR: CORRELATOS
 TRANSPORTAR: CORRELATOS
 EMPRESA: LOGOS HOSPITALAR VORTEX MEDICAL DISTRIBUIDORA E IMPORTADORA DE PRODUTOS MÉDICOS - EIRELI
 ENDEREÇO: RUA RAFAEL CORREA SAMPAIO, Nº 712
 BAIRRO: SANTA PAULA CEP: 09541250 - SÃO CAETANO DO SUL/SP
 CNPJ: 11.294.488/0001-23
 PROCESSO: 25351.544316/2010-94 AUTORIZAÇÃO: U54X1M3WW76M (8.06790.3)
 ATIVIDADE/CLASSE
 ARMAZENAR: CORRELATOS
 DISTRIBUIR: CORRELATOS
 EXPEDIR: CORRELATOS
 IMPORTAR: CORRELATOS
 EMPRESA: Air Líquido Brasil Ltda
 ENDEREÇO: Via Vicinal Antônio Sardi, 540
 BAIRRO: VI. Industrial CEP: 14175375 - SERTÃOZINHO/SP
 CNPJ: 09.331.788/0012-71
 PROCESSO: 25351.417167/2014-93 AUTORIZAÇÃO: PKY4W1947MMJ (8.10787.7)
 ATIVIDADE/CLASSE
 ARMAZENAR: CORRELATOS
 DISTRIBUIR: CORRELATOS
 EXPEDIR: CORRELATOS
 IMPORTAR: CORRELATOS
 EMPRESA: S.O.S SUL RESGATE-COMERCIO E SERVICOS DE SEGURANCA E SINALLICAO LTDA-ME
 ENDEREÇO: Av. Comendador Franco, 2267
 BAIRRO: Guabirotuba CEP: 80520000 - CURITIBA/PR
 CNPJ: 03.928.511/0001-66
 PROCESSO: 25351.286143/2012-96 AUTORIZAÇÃO: P29308YK66HX (8.08887.2)
 ATIVIDADE/CLASSE
 ARMAZENAR: CORRELATOS
 DISTRIBUIR: CORRELATOS
 EXPEDIR: CORRELATOS
 IMPORTAR: CORRELATOS
 EMPRESA: LIMA DO BRASIL LTDA
 ENDEREÇO: AV. SAGITARIO, Nº 138, CITO COML 2708B - TORRE 2
 BAIRRO: SÍTIO TAMBORE - ALPHAVILLE CEP: 06473073 - BAURERUI/SP
 CNPJ: 03.117.039/0001-81
 PROCESSO: 25351.012972/01-42 AUTORIZAÇÃO: 8.00701.8
 ATIVIDADE/CLASSE
 ARMAZENAR: CORRELATO
 DISTRIBUIR: CORRELATO
 IMPORTAR: CORRELATO
 EMPRESA: MDT INDUSTRIA COMERCIO IMPORTAÇÃO E EXPORTAÇÃO DE IMPLANTES SA
 ENDEREÇO: AV. BRASIL, 2983
 BAIRRO: DISTRITO INDUSTRIAL CEP: 13505600 - RIO CLARO/SP
 CNPJ: 01.025.974/0001-92
 PROCESSO: 25000.018822/99-72 AUTORIZAÇÃO: 1.04179.4
 ATIVIDADE/CLASSE
 ARMAZENAR: CORRELATO
 DISTRIBUIR: CORRELATO
 EMBALAR: CORRELATO
 EXPORTAR: CORRELATO
 FABRICAR: CORRELATO
 IMPORTAR: CORRELATO
 TRANSPORTAR: CORRELATO
 EMPRESA: LIMA DO BRASIL LTDA
 ENDEREÇO: AV. SAGITARIO, Nº 138, CITO COML 2708B - TORRE 2
 BAIRRO: SÍTIO TAMBORE - ALPHAVILLE CEP: 06473073 - BAURERUI/SP
 CNPJ: 03.117.039/0001-81
 PROCESSO: 25351.012972/01-42 AUTORIZAÇÃO: 8.00701.8
 ATIVIDADE/CLASSE
 ARMAZENAR: CORRELATO
 DISTRIBUIR: CORRELATO
 IMPORTAR: CORRELATO
 EMPRESA: LIFE TECHNOLOGIES BRASIL COMERCIO E INDUSTRIA DE PRODUTOS PARA BIOTECNOLOGIA LTDA
 ENDEREÇO: RUA BRENO FERREZ DO AMARAL Nº 408
 BAIRRO: VILA FIRMIANO PINTO CEP: 04124020 - SÃO PAULO/SP
 CNPJ: 03.067.904/0001-54
 PROCESSO: 25351.027375/00-96 AUTORIZAÇÃO: 1.03589.4
 ATIVIDADE/CLASSE
 DISTRIBUIR: CORRELATOS
 EXPORTAR: CORRELATOS
 IMPORTAR: CORRELATOS
 EMPRESA: VARIAN MEDICAL SYSTEMS BRASIL LTDA
 ENDEREÇO: RUA SÃO CARLOS DO PINHAL, 696 - 7º e 9º ANDARES - SALAS 71.91.92 E 93
 BAIRRO: BELA VISTA CEP: 01333000 - SÃO PAULO/SP
 CNPJ: 03.009.915/0001-56
 PROCESSO: 25000.018615/99-18 AUTORIZAÇÃO: 1.04054.1
 ATIVIDADE/CLASSE
 DISTRIBUIR: CORRELATO
 EXPEDIR: CORRELATO
 EXPORTAR: CORRELATO

IMPORTAR: CORRELATO
 TRANSPORTAR: CORRELATO
 EMPRESA: MOLHE QUÍMICA LTDA
 ENDEREÇO: Rua Jeremias Manoel de Souza, nº 260, Galpão
 BAIRRO: Centro CEP: 88395000 - SÃO JOÃO DO ITAPERIÚ/SC
 CNPJ: 08.617.892/0001-86
 PROCESSO: 25024.001160/2009-01 AUTORIZAÇÃO: 3.04220.1
 ATIVIDADE/CLASSE
 FABRICAR: SANEANTE DOMIS.
 EMPRESA: ASSUNÇÃO DISTRIBUIDORA DE PRODUTOS QUÍMICOS DO NORDESTE LTDA
 ENDEREÇO: ROD BR 101, KM 13 S/Nº, BLOCO A
 BAIRRO: DISTRITO INDUSTRIAL CEP: 58320000 - ALHANDRA/PB
 CNPJ: 05.892.612/0001-50
 PROCESSO: 25351.302707/2009-22 AUTORIZAÇÃO: 3.04056.5
 ATIVIDADE/CLASSE
 ARMAZENAR: INSUMO/SANEANTE DOMIS.
 DISTRIBUIR: INSUMO/SANEANTE DOMIS.
 EMBALAR: INSUMO/SANEANTE DOMIS.
 EXPEDIR: INSUMO/SANEANTE DOMIS.
 FABRICAR: INSUMO/SANEANTE DOMIS.
 FRACIONAR: INSUMO/SANEANTE DOMIS.
 REEMBALAR: INSUMO/SANEANTE DOMIS.
 TRANSPORTAR: INSUMO/SANEANTE DOMIS.
 EMPRESA: OCR COMERCIO DE PRODUTOS QUÍMICOS LTDA - ME
 ENDEREÇO: RUA IMIGRANTE MELLER, 1455 - SALA 01
 BAIRRO: UNIVERSITARIO CEP: 88805300 - CRICIÚMA/SC
 CNPJ: 10.612.905/0001-76
 PROCESSO: 25351.129305/2013-23 AUTORIZAÇÃO: 3.05418.2
 ATIVIDADE/CLASSE
 ARMAZENAR: SANEANTE DOMIS.
 DISTRIBUIR: SANEANTE DOMIS.
 EXPEDIR: SANEANTE DOMIS.
 EMPRESA: CBN DISTRIBUIDORA DE PRODUTOS ALIMENTÍCIOS E LOGÍSTICA LTDA
 ENDEREÇO: ALAMEDA BOM PASTOR Nº 2.348, MÓDULO 11
 BAIRRO: OURO FINO CEP: 83015140 - SÃO JOSÉ DOS PINHAIS/PR
 CNPJ: 07.757.548/0001-20
 PROCESSO: 25351.436031/2014-43 AUTORIZAÇÃO: 3.05953.0
 ATIVIDADE/CLASSE
 ARMAZENAR: SANEANTE DOMIS.
 DISTRIBUIR: SANEANTE DOMIS.
 EXPEDIR: SANEANTE DOMIS.
 EMPRESA: INTERFINA AGROQUÍMICA LTDA-EPP
 ENDEREÇO: RUA DOMICIANO LEITE DE ASSIS Nº 323
 BAIRRO: DISTRITO INDUSTRIAL ADIB RASSI CEP: 14680000 - JARDINÓPOLIS/SP
 CNPJ: 12.846.660/0001-77
 PROCESSO: 25351.641263/2013-67 AUTORIZAÇÃO: 3.05685.4
 ATIVIDADE/CLASSE
 ARMAZENAR: SANEANTE DOMIS.
 EMBALAR: SANEANTE DOMIS.
 EXPEDIR: SANEANTE DOMIS.
 FABRICAR: SANEANTE DOMIS.
 IMPORTAR: SANEANTE DOMIS.
 REEMBALAR: SANEANTE DOMIS.
 EMPRESA: Biotec Indústria Química Eireli - ME
 ENDEREÇO: Rua Luis Alberto Corbellini 175
 BAIRRO: São Cristóvão CEP: 88509286 - LAGES/SC
 CNPJ: 73.369.053/0001-76
 PROCESSO: 25351.099672/2012-91 AUTORIZAÇÃO: 3.05066.6
 ATIVIDADE/CLASSE
 EXPEDIR: SANEANTE DOMIS.
 FABRICAR: SANEANTE DOMIS.
 EMPRESA: KIMBERLY CLARK BRASIL INDÚSTRIA E COMÉRCIO DE PRODUTOS DE HIGIENE LTDA
 ENDEREÇO: Avenida Engenheiro Luis Carlos Berrini nº 108, 8º e 9º andares
 BAIRRO: Itaim Bibi CEP: 04571010 - SÃO PAULO/SP
 CNPJ: 02.290.277/0001-21
 PROCESSO: 25351.008859/00-45 AUTORIZAÇÃO: 3.02363.2
 ATIVIDADE/CLASSE
 ARMAZENAR: SANEANTE DOMIS.
 DISTRIBUIR: SANEANTE DOMIS.
 EXPORTAR: SANEANTE DOMIS.
 IMPORTAR: SANEANTE DOMIS.

RESOLUÇÃO - RE Nº 137, DE 15 DE JANEIRO DE 2016

O Diretor da Agência Nacional de Vigilância Sanitária, no uso das atribuições que lhe conferem o Decreto de nomeação de 9 de maio de 2014, da Presidente da República, publicado no DOU de 12 de maio de 2014, e a Resolução da Diretoria Colegiada - RDC Nº 46, de 22 de outubro de 2015, tendo em vista o disposto no inciso III do art. 52 e no inciso I, § 1º do art. 59 do Regulamento Interno da ANVISA, aprovado nos termos da Resolução da Diretoria Colegiada - RDC Nº 29 de 21 de julho de 2015, publicada no DOU de 23 de julho de 2015, e suas atualizações, resolve:

Art. 1º. Indeferir o pedido de Autorização de Funcionamento para as Empresas constantes no anexo desta Resolução.

Art. 2º Esta Resolução entra em vigor na data de sua publicação.

JOSÉ CARLOS MAGALHÃES DA SILVA MOUTINHO