



Juliana Marcolino <juliana.pregoeirabirigui@gmail.com>

Re: Fwd: Pedido Esclarecimento -Prefeitura Municipal de Birigui/SP - PE 127/2023

1 mensagem

Planejamento - Educação <smeplanejamento@birigui.sp.gov.br>
Para: Juliana Marcolino <juliana.pregoeirabirigui@gmail.com>

30 de agosto de 2023 às 15:18

Prezada Pregoeira, boa tarde

Segue anexo respostas aos pedidos de esclarecimento.

Att

Divisão de Planejamento e Orçamento SME

Em 30/08/2023 07:40, Juliana Marcolino escreveu:

Boa Tarde,

Segue anexo mais um pedido de esclarecimento referente ao Pregão Eletrônico 127/2023 - uniforme escolar.

Solicita-se manifestação em até 24 (vinte e quatro) horas do envio deste.

Favor confirmar o recebimento.

Att. Juliana
Pregoeira Oficial
Divisão de Compras, Licitação e Gestão de Contratos

----- Forwarded message -----

De: **Desenvolvimento** . <desenvolvimento@rscomercio.srv.br>

Date: ter., 29 de ago. de 2023 às 17:08

Subject: Pedido Esclarecimento -Prefeitura Municipal de Birigui/SP - PE 127/2023

To: <juliana.pregoeirabirigui@gmail.com>, <pregoeiros.birigui@gmail.com>

Boa tarde Sr. (a) Pregoeiro(a),

A Empresa RS Comércio e Prestação de Serviços de Apoio Eireli - EPP solicita pedido de esclarecimentos referente ao **Pregão Eletrônico nº 127/2023**, a se realizar no dia 04 de setembro de 2023.

REF. AMOSTRA E LAUDOS

1. No item 14.5.2 é mencionado que as amostras devem ser apresentadas em 20 dias úteis, mas entre parênteses está dez dias. Qual informação está correta?
2. Para o ensaio de composição dos tecidos, a tolerância $\pm 5\%$, deverá ser considerada em percentual ou unidade de massa como prescreve o CONMETRO?

Composição: Portaria INMETRO número 118 de 11/03/2021, no Cap. IV item 7 descreve o que segue:

"Será admitida uma tolerância de $\pm 3\%$, para cada fibra têxtil ou filamento têxtil em separado. Essa tolerância é a diferença entre os percentuais indicados e aqueles que resultem da análise e não será

aplicada ao disposto nos itens 6, 8.1 e 10. "(Ex.: 50% (47-53%)).

3. Em relação ao ensaio de Abrasão do tecido sarja (reforço do joelho), a norma ASTM -D 4966 foi atualizada em 2022, logo os ensaios serão entregues de acordo com a norma vigente.

REF. BERMUDA

4. Seria possível disponibilizar uma imagem do desenho do tacetel?
5. O galão tubular da lateral será o modelo faixa com 10mm de largura?

REF. SHORT SAIA

6. Os recortes laterais verdes serão confeccionados em helanca?
7. O galão tubular da lateral será o modelo faixa com 10mm de largura?
8. O short saia deve ter aplicação de duas faixas amarelas de cada lado, contornando as faixas verdes?
9. A faixa aplicada na barra da saia será amarela conforme imagem, seguindo o Pantone 13-0756 TCX?

REF. CALÇA

10. O galão tubular da lateral será o modelo faixa com 10mm de largura?
11. A respeito do reforço no joelho, esse tecido não é comum de mercado, pois suas características não atendem a indústria têxtil nacional, seria possível disponibilizar uma imagem deste tecido?
12. Como deve ser a costura para aplicação desse reforço no joelho?

REF. JAQUETA

13. O galão tubular da lateral será o modelo faixa com 10mm de largura?
14. Na descrição diz que a barra deve ser feita na máquina reta, porém como a peça é de tecido helanca para facilitar na produção podemos fazer em máquina galoneira de 2 agulhas?

Ficamos no aguardo de um retorno o mais breve possível, para que possamos atender todas as exigências do edital em tempo hábil para participação do certame.

Atenciosamente,

--



Desenvolvimento- RS Comércio e Prestação de Serviços de Apoio Eireli- EPP
Desenvolvimento de Produto / Product Development.
Celular/*Mobile*: ++ 55 44 99113-2393 / 44 99119-4559
email: desenvolvimento@rscomercio.srv.br



Resposta Questionamento 30-08-2023.doc

8993K

Questão 1:

Será de até 20 (vinte) dias úteis conforme Termo de Referência (Anexo II do Edital)

Questão 2:

Será aplicado conta simples (exemplo: 50%, será admitido variação até 52,5 - 53% ou até 47,5 - 47%)

Questão 3:

Em regra geral, a norma mais recente vigora sobre a mais antiga.

REFERENTE BERMUDA

4 – Segue imagem para melhor entendimento.

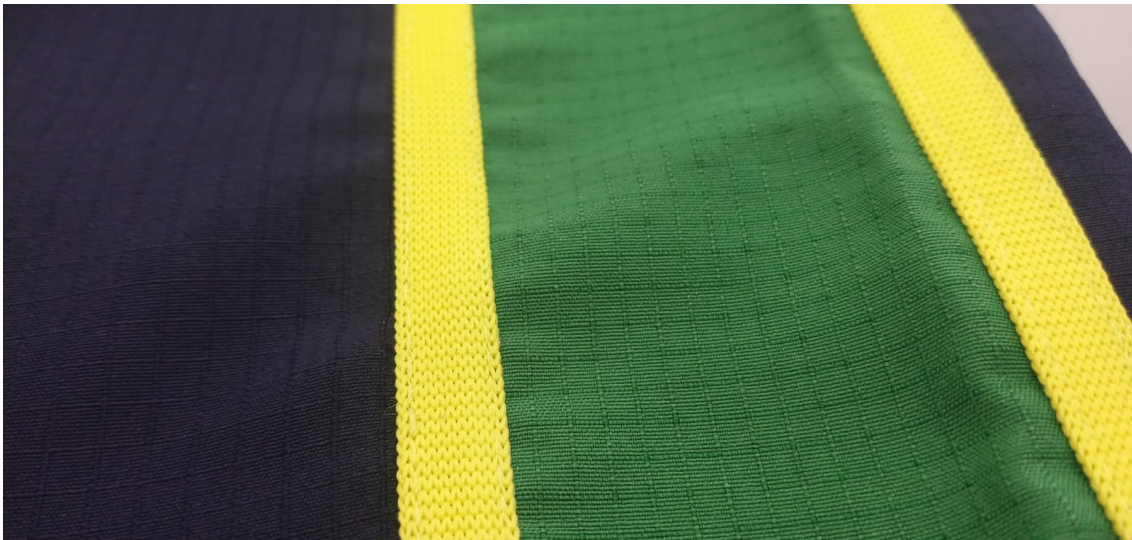

5 – Segue imagem para melhor entendimento.





REFERENTE SHORT SAIA

6 – Mesmo material do tecido principal.

7 – Segue imagem para melhor entendimento.

8 – Segue imagem para melhor entendimento.

9 – Segue imagem para melhor entendimento.









REFERENTE CALÇA

10 – Segue imagem para melhor entendimento.





11 – Segue imagem para melhor entendimento.

12 – Segue imagem para melhor entendimento.





REFERENTE JAQUETA

13 – Segue imagem para melhor entendimento.



14 – Seguir descritivo do Edital.

