

Prefeitura Municipal de Birigui

CNPJ 46.151.718/0001-60

OFÍCIO Nº 01/2020– Comissão Especial (Nutrição)

Birigui, 07 de janeiro de 2020.

**À ILUSTRÍSSIMA SENHORA
BERNADETE FERRETE FÁVERO ZEN**

Diretora do Departamento de Materiais e Licitações
Setor de Compras e Licitações

Assunto: Relatório conclusivo das análises das amostras

Com relação à análise, esta foi realizada no dia 07 de janeiro às 10h, na sala do NASF - AB01, que se localiza dentro da Unidade Básica de Saúde 01 (Cidade Jardim), conforme publicado em Diário Oficial. Participaram da avaliação as nutricionistas integrantes da Comissão Especial e representantes comerciais, conforme lista de presença em anexo.

A análise incluiu uma ficha técnica para cada produto ganhador (em anexo), ficha esta que contém todos os itens de avaliação propostos em edital.

Após avaliação da Comissão Especial, concluímos que os suplementos ganhadores dos itens 5, 6, 7, 8, 9, 10, 11, 12 e 13 foram **APROVADOS** por 100% das avaliadoras.

O produto ganhador dos itens 1, 2, 3 e 4 **NÃO FORAM APROVADOS** pela Comissão por não atender ao descritivo por apresentar grumos (foto em anexo). O “pó” se apresenta de forma úmida, formando grumos, dificultando o porcionamento deixando espaços vazios facilmente notados na colher medida.

Atenciosamente,

ALESSANDRA DOMINGOS FERREIRA
Nutricionista



Dra. Larissa H. H. Honda
Nutricionista
CRN-3 29116

LARISSA HIROMI HOSHINO HONDA
Nutricionista

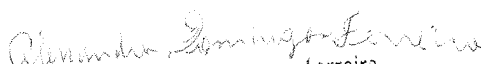

Veridiana Alves Lopes
NUTRICIONISTA
CRN3 29405

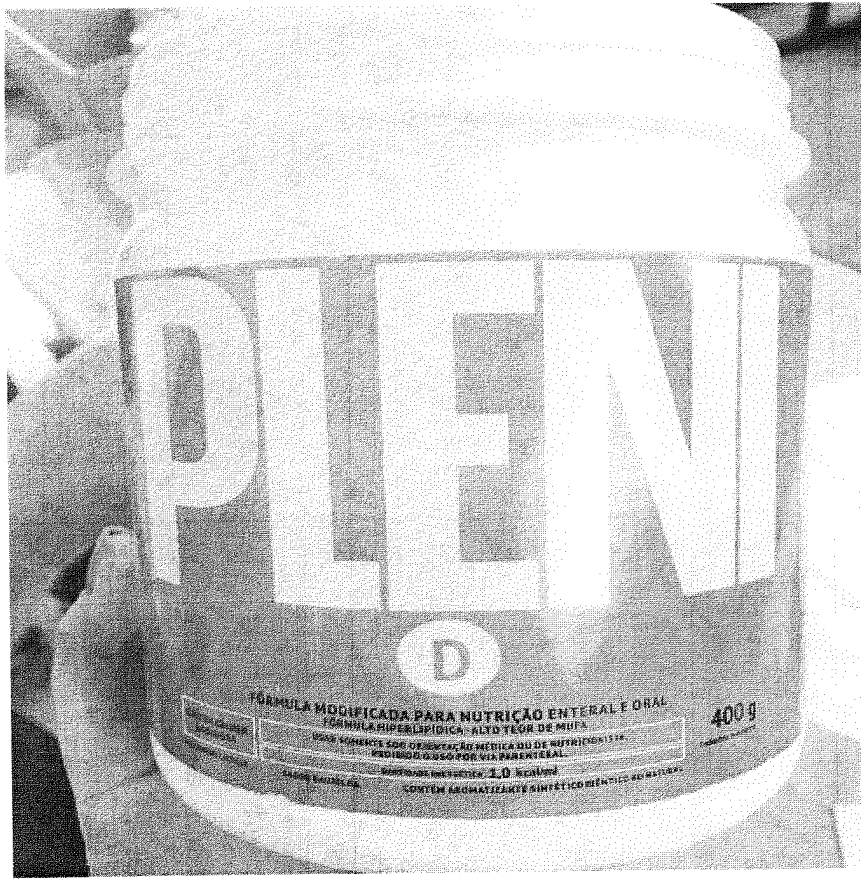
VERIDIANA ALVES LOPES
Nutricionista

Alessandra Domingos Ferreira
Nutricionista
CRN3 40694

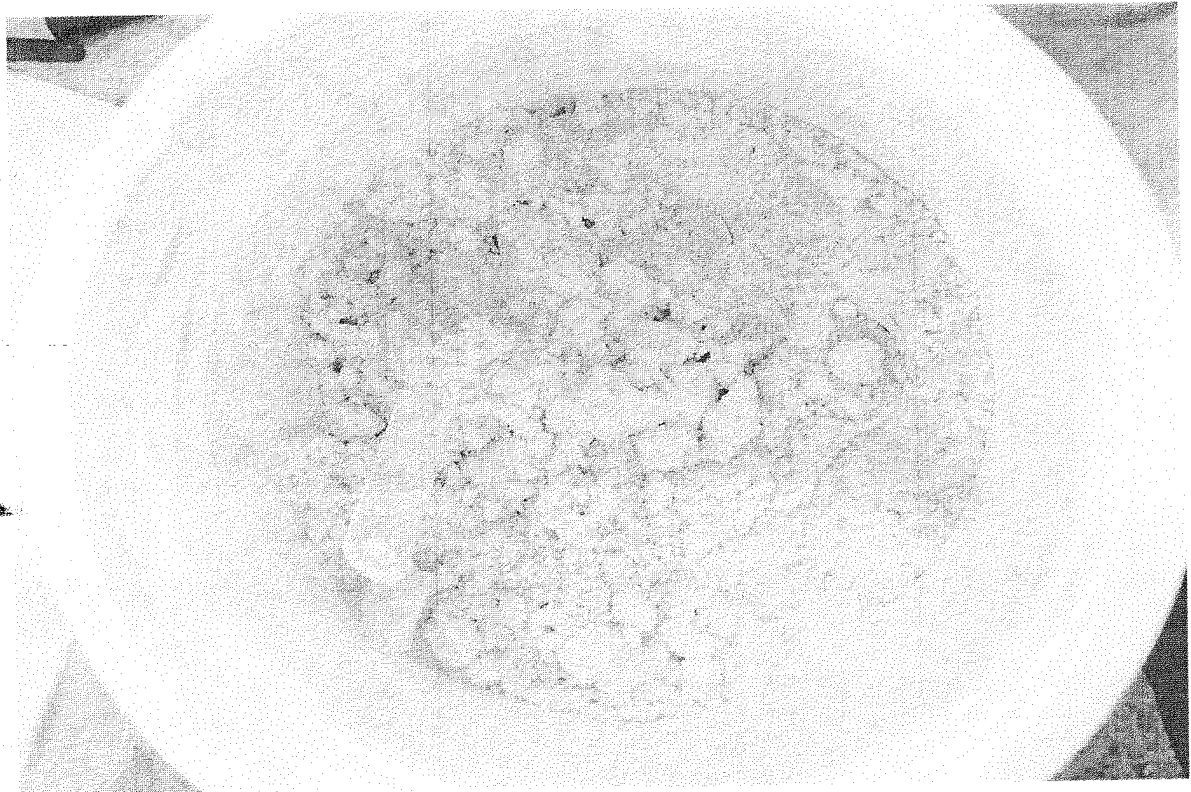
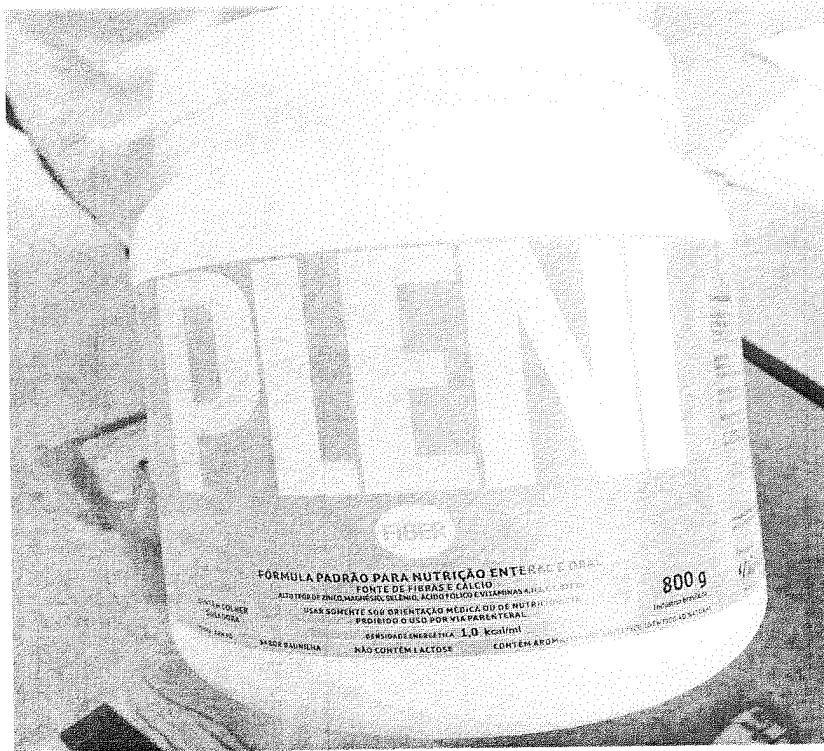

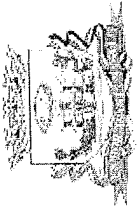



LISTA DE PRESENÇA

DATA: 07/01/2020

HORÁRIO: 10h

LOCAL: UBSOL

TIPO DE ATIVIDADE: Análise das Amostras do Sugaé N: 215/2019.

NOME	FUNÇÃO	EMPRESA	ASSINATURA
1. ALINE C. FRANCO ZAGATTO	REPRESENTANTE / NUTRICIONISTA	AMC SAUDE	<i>[Signature]</i>
2. Jussiele Jansen Gomes Rito	Representante / Nutricionista	Devides Integral	<i>[Signature]</i>
3. Karissa K. K. Yonda	nutricionista	Naxf-AB2	Karissa
4. Wensinha Domingos Ferrino	nutricionista	Naxf - AB2	Alexander S. Ferrino
5. Maria Luiza Maria Bogaiva	REP. NUTRICIONISTA	CFV	<i>[Signature]</i>
6. Juliana Cláudia Bogaiva	REP. NUTRICIONISTA	Am. cenka	Juliana
7. Prisciana Cury deper	nutricionista	naxf - AB01	<i>[Signature]</i>
8.			
9.			
10.			
11.			
12.			
13.			
14.			
15.			
16.			
17.			



ANÁLISE DE SUPLEMENTOS E COMPLEMENTOS ALIMENTARES

DATA: 07 / 01 / 2020

ITEM Nº 1 e 2

NOME DO PRODUTO: Pleni Fiber APRESENTAÇÃO: 800g

LABORATÓRIO: Nutricium EMPRESA DISTRIBUIDORA: Amc Saúde

FORMA DE ADMINISTRAÇÃO: () ORAL () ENTERAL

INDICAÇÃO: _____

FORMA DE DILUIÇÃO: _____

RENDIMENTO: _____

APRESENTA GRUMOS? (x) SIM () NÃO OBS: _____

DILUIÇÃO TOTAL DO PRODUTO: () SIM () NÃO OBS: _____

SABOR (ORAL): () ACEITÁVEL () INACEITÁVEL OBS: _____

ODOR: () ACEITÁVEL () INACEITÁVEL OBS: _____

TEXTURA: () ACEITÁVEL () INACEITÁVEL OBS: _____

FACILIDADE EM ABRIR A EMBALAGEM: () SIM () NÃO

GOTEJAMENTO (ENTERAL): () ACEITÁVEL () INACEITÁVEL

OBS: _____

OUTRAS OBSERVAÇÕES: Não atende ao descritivo por apresentar grumos
ao abrir o pote.

Rarissa
Dra. Larissa H. H. Honda
Nutricionista
CRN-3 29116

Alessandra Domingos Ferreira
Alessandra Domingos Ferreira
Nutricionista
CRN3 40694

Veridiana Alves Lopes
Veridiana Alves Lopes
NUTRICIONISTA
CRN3 29405



ANÁLISE DE SUPLEMENTOS E COMPLEMENTOS ALIMENTARES

DATA: 07 / 01 / 2020

ITEM Nº 3 e 4

NOME DO PRODUTO: Pleni D APRESENTAÇÃO: 400g.

LABORATÓRIO: Nutricium EMPRESA DISTRIBUIDORA: Saúde Integral

FORMA DE ADMINISTRAÇÃO: () ORAL () ENTERAL

INDICAÇÃO: _____

FORMA DE DILUIÇÃO: _____

RENDIMENTO: _____

APRESENTA GRUMOS? () SIM () NÃO OBS: _____

DILUIÇÃO TOTAL DO PRODUTO: () SIM () NÃO OBS: _____

SABOR (ORAL): () ACEITÁVEL () INACEITÁVEL OBS: _____

ODOR: () ACEITÁVEL () INACEITÁVEL OBS: _____

TEXTURA: () ACEITÁVEL () INACEITÁVEL OBS: _____

FACILIDADE EM ABRIR A EMBALAGEM: () SIM () NÃO

GOTEJAMENTO (ENTERAL): () ACEITÁVEL () INACEITÁVEL

OBS: _____

OUTRAS OBSERVAÇÕES: nao atende as descritivo por apresentar grumos
ao abrir o pote.

Larissa
Dra. Larissa H. H. Honda
Nutricionista
CRN-3 29116

Alessandra Domingos Ferreira
Alessandra Domingos Ferreira
Nutricionista
CRN3 40694

Veridiana
Veridiana Alves Lopes
NUTRICIONISTA
CRN3 29405



ANÁLISE DE SUPLEMENTOS E COMPLEMENTOS ALIMENTARES

DATA: 07/10/2020

ITEM Nº 05

NOME DO PRODUTO: Trophie Lifer APRESENTAÇÃO: 800g

LABORATÓRIO: Prodiat EMPRESA DISTRIBUIDORA: Humanos Alimentar

FORMA DE ADMINISTRAÇÃO: () ORAL (X) ENTERAL

INDICAÇÃO: adultos e idosos em suporte nutricional enteral

FORMA DE DILUIÇÃO: 11 colheres - medida de peso em 190 ml de água

RENDIMENTO: 10 porções

APRESENTA GRUMOS? () SIM (X) NÃO OBS: _____

DILUIÇÃO TOTAL DO PRODUTO: (X) SIM () NÃO OBS: _____

SABOR (ORAL): () ACEITÁVEL () INACEITÁVEL OBS: não se aplica

ODOR: (X) ACEITÁVEL () INACEITÁVEL OBS: _____

TEXTURA: (X) ACEITÁVEL () INACEITÁVEL OBS: _____

FACILIDADE EM ABRIR A EMBALAGEM: (X) SIM () NÃO

GOTEJAMENTO (ENTERAL): (X) ACEITÁVEL () INACEITÁVEL

OBS: _____

OUTRAS OBSERVAÇÕES: _____

Larissa
Dra. Larissa H. H. Honda
Nutricionista
CRN-3 29116

Alessandra Domingos Ferreira
Alessandra Domingos Ferreira
Nutricionista
CRN3 40694

Veridiana Alves Lopes
Veridiana Alves Lopes
NUTRICIONISTA
CRN3 29405



ANÁLISE DE SUPLEMENTOS E COMPLEMENTOS ALIMENTARES

DATA: 07 / 01 / 2020

ITEM Nº 06

NOME DO PRODUTO: SustonRac APRESENTAÇÃO: 400g

LABORATÓRIO: Prodiel EMPRESA DISTRIBUIDORA: Humana Alimentar

FORMA DE ADMINISTRAÇÃO: ORAL () ENTERAL

INDICAÇÃO: Pessoas que necessitam de complementação alimentar

FORMA DE DILUIÇÃO: 200 ml de leite + 4 colheres de sopa

RENDIMENTO: 10 porções por embalagem

APRESENTA GRUMOS? () SIM NÃO OBS: _____

DILUIÇÃO TOTAL DO PRODUTO: SIM () NÃO OBS: _____

SABOR (ORAL): ACEITÁVEL () INACEITÁVEL OBS: _____

ODOR: ACEITÁVEL () INACEITÁVEL OBS: _____

TEXTURA: ACEITÁVEL () INACEITÁVEL OBS: _____

FACILIDADE EM ABRIR A EMBALAGEM: SIM () NÃO

GOTEJAMENTO (ENTERAL): () ACEITÁVEL () INACEITÁVEL

OBS: Não se aplica.

OUTRAS OBSERVAÇÕES: _____

Larissa
Dra. Larissa H. H. Honda
Nutricionista
CRN-3 29116

Alessandra Domingos Ferreira
Alessandra Domingos Ferreira
Nutricionista
CRN3 40694

Veridiana Alves Lopes
Veridiana Alves Lopes
NUTRICIONISTA
CRN3 29405



ANÁLISE DE SUPLEMENTOS E COMPLEMENTOS ALIMENTARES

DATA: 07/01/2020

ITEM Nº 07

NOME DO PRODUTO: Bem Vital - multifibras APRESENTAÇÃO: 300g

LABORATÓRIO: Nutricium EMPRESA DISTRIBUIDORA: Saúde Integral

FORMA DE ADMINISTRAÇÃO: ORAL ENTERAL

INDICAÇÃO: constipação intestinal

FORMA DE DILUIÇÃO: no máximo duas colheres de chá na preparação

RENDIMENTO: 30 porções / mês

APRESENTA GRUMOS? () SIM NÃO OBS: _____

DILUIÇÃO TOTAL DO PRODUTO: SIM () NÃO OBS: _____

SABOR (ORAL): ACEITÁVEL () INACEITÁVEL OBS: _____

ODOR: ACEITÁVEL () INACEITÁVEL OBS: _____

TEXTURA: ACEITÁVEL () INACEITÁVEL OBS: _____

FACILIDADE EM ABRIR A EMBALAGEM: SIM () NÃO

GOTEJAMENTO (ENTERAL): ACEITÁVEL () INACEITÁVEL

OBS: _____

OUTRAS OBSERVAÇÕES: _____

Larissa
Dra. Larissa H. H. Honda
Nutricionista
CRN-3-29116

Alessandra Domingos Ferreira
Alessandra Domingos Ferreira
Nutricionista
CRN3 40694

Veridiana Alves Lopes
Veridiana Alves Lopes
NUTRICIONISTA
CRN3 29405



ANÁLISE DE SUPLEMENTOS E COMPLEMENTOS ALIMENTARES

DATA: 07/01/2020

ITEM Nº 08 e 09

NOME DO PRODUTO: Nutren Júnior pó APRESENTAÇÃO: 400g

LABORATÓRIO: Nestle EMPRESA DISTRIBUIDORA: Multra Saúde

FORMA DE ADMINISTRAÇÃO: ORAL ENTERAL

INDICAÇÃO: Para crianças à partir de 1 ano.

FORMA DE DILUIÇÃO: 7 medidas diluídas em 210ml de água.

RENDIMENTO: 7,27 porções por embalagem.

APRESENTA GRUMOS? () SIM NÃO OBS: _____

DILUIÇÃO TOTAL DO PRODUTO: SIM () NÃO OBS: _____

SABOR (ORAL): ACEITÁVEL () INACEITÁVEL OBS: _____

ODOR: ACEITÁVEL () INACEITÁVEL OBS: _____

TEXTURA: ACEITÁVEL () INACEITÁVEL OBS: _____

FACILIDADE EM ABRIR A EMBALAGEM: SIM () NÃO

GOTEJAMENTO (ENTERAL): ACEITÁVEL () INACEITÁVEL

OBS: _____

OUTRAS OBSERVAÇÕES: _____

Larissa
Dra. Larissa H. H. Honda
Nutricionista
CRN-3 29116

Alessandra Domingos Ferreira
Alessandra Domingos Ferreira
Nutricionista
CRN3 40694

Veridiana Alves Lopes
Veridiana Alves Lopes
NUTRICIONISTA
CRN3 29405



ANÁLISE DE SUPLEMENTOS E COMPLEMENTOS ALIMENTARES

DATA: 07 / 01 / 2020ITEM Nº 10NOME DO PRODUTO: Infatini APRESENTAÇÃO: 400gLABORATÓRIO: Danone EMPRESA DISTRIBUIDORA: CFV

FORMA DE ADMINISTRAÇÃO: () ORAL (X) ENTERAL

INDICAÇÃO: Alimentação de 0 a 1 ano em uso de sonda nasogástrica.FORMA DE DILUIÇÃO: Conforme faixa etária.RENDIMENTO: Conforme faixa etária

APRESENTA GRUMOS? () SIM (X) NÃO OBS: _____

DILUIÇÃO TOTAL DO PRODUTO: (X) SIM () NÃO OBS: _____

SABOR (ORAL): () ACEITÁVEL () INACEITÁVEL OBS: não se aplica

ODOR: (X) ACEITÁVEL () INACEITÁVEL OBS: _____

TEXTURA: (X) ACEITÁVEL () INACEITÁVEL OBS: _____

FACILIDADE EM ABRIR A EMBALAGEM: (X) SIM () NÃO

GOTEJAMENTO (ENTERAL): (X) ACEITÁVEL () INACEITÁVEL

OBS: _____

OUTRAS OBSERVAÇÕES: _____

Larissa
Dra. Larissa H. H. Honda
Nutricionista
CRN-3 29116

Alessandra Domingos Ferreira
Alessandra Domingos Ferreira
Nutricionista
CRN3 40694

Veridiana
Veridiana Alves Lopes
NUTRICIONISTA
CRN3 29405



ANÁLISE DE SUPLEMENTOS E COMPLEMENTOS ALIMENTARES

DATA: 07 / 01 / 2020

ITEM Nº 11

NOME DO PRODUTO: Trophic Soja APRESENTAÇÃO: 1 litro

LABORATÓRIO: Prodiat EMPRESA DISTRIBUIDORA: Humana Alimentar

FORMA DE ADMINISTRAÇÃO: () ORAL (X) ENTERAL

INDICAÇÃO: Pacientes adultos e idosos em terapia nutricional enteral

FORMA DE DILUIÇÃO: Pronto para consumo

RENDIMENTO: 4-5 porções, conforme orientação

APRESENTA GRUMOS? () SIM (X) NÃO OBS: _____

DILUIÇÃO TOTAL DO PRODUTO: (X) SIM () NÃO OBS: _____

SABOR (ORAL): () ACEITÁVEL () INACEITÁVEL OBS: Não se aplica

ODOR: (X) ACEITÁVEL () INACEITÁVEL OBS: _____

TEXTURA: (X) ACEITÁVEL () INACEITÁVEL OBS: _____

FACILIDADE EM ABRIR A EMBALAGEM: (X) SIM () NÃO

GOTEJAMENTO (ENTERAL): (X) ACEITÁVEL () INACEITÁVEL

OBS: _____

OUTRAS OBSERVAÇÕES: _____

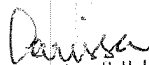
Dra. Larissa H. H. Honda
Nutricionista
CRN-3 29116

Alessandra Domingos Ferreira
Nutricionista
CRN3 40694

Veridiana Alves Lopes
NUTRICIONISTA
CRN3 29405



ANÁLISE DE SUPLEMENTOS E COMPLEMENTOS ALIMENTARES

DATA: 07/01/2020

ITEM Nº 121

NOME DO PRODUTO: Tropic Fibri APRESENTAÇÃO: 800g

LABORATÓRIO: Proclit EMPRESA DISTRIBUIDORA: Humana Alimentar

FORMA DE ADMINISTRAÇÃO: () ORAL (X) ENTERAL

INDICAÇÃO: Adultos e Idosos em uso de sonda nasointestinal

FORMA DE DILUIÇÃO: Pronto para consumo

RENDIMENTO: De 4 a 5 porções

APRESENTA GRUMOS? () SIM (X) NÃO OBS: _____

DILUIÇÃO TOTAL DO PRODUTO: (X) SIM () NÃO OBS: _____

SABOR (ORAL): () ACEITÁVEL () INACEITÁVEL OBS: não se aplica

ODOR: (X) ACEITÁVEL () INACEITÁVEL OBS: _____

TEXTURA: (X) ACEITÁVEL () INACEITÁVEL OBS: _____

FACILIDADE EM ABRIR A EMBALAGEM: (X) SIM () NÃO

GOTEJAMENTO (ENTERAL): (X) ACEITÁVEL () INACEITÁVEL

OBS: _____

OUTRAS OBSERVAÇÕES: _____

Dra. Larissa H. H. Honda
Nutricionista
CRN-3 29116

Alessandra Domingos Ferreira
Nutricionista
CRN3 40694

Veridiana Alves Lopes
NUTRICIONISTA
CRN3 29405

ANÁLISE DE SUPLEMENTOS E COMPLEMENTOS ALIMENTARES

DATA: 07 / 01 / 2020

ITEM Nº 13

NOME DO PRODUTO: Oiamax APRESENTAÇÃO: 200ml

LABORATÓRIO: Prodiat EMPRESA DISTRIBUIDORA: Humana Alimentar

FORMA DE ADMINISTRAÇÃO: ORAL ENTERAL

INDICAÇÃO: Pessoas com diabetes.

FORMA DE DILUIÇÃO: Pronto para consumo.

RENDIMENTO: Consumir uma unidade.

APRESENTA GRUMOS? SIM NÃO OBS: _____

DILUIÇÃO TOTAL DO PRODUTO: SIM NÃO OBS: _____

SABOR (ORAL): ACEITÁVEL INACEITÁVEL OBS: _____

ODOR: ACEITÁVEL INACEITÁVEL OBS: _____

TEXTURA: ACEITÁVEL INACEITÁVEL OBS: _____

FACILIDADE EM ABRIR A EMBALAGEM: SIM NÃO

GOTEJAMENTO (ENTERAL): ACEITÁVEL INACEITÁVEL

OBS: _____

OUTRAS OBSERVAÇÕES: _____

Dra. Larissa H. H. Honda
Nutricionista
CRN-3 29116

Alessandra Domingos Ferreira
Nutricionista
CRN3 40694

Veridiana Alves Lopes
NUTRICIONISTA
CRN3 29405